MUNICIPALIDAD DISTRITAL DE SANTA

PLAN OPERATIVO INSTITUCIONAL MULTIANUAL

2026-2028

ELABORADO POR: GERENCIA DE PLANEAMIENTO, PRESUPUESTO E INFORMÁTICA

SANTA - ÁNCASH

ÍNDICE

I. PRESENTACIÓN 2
II. INTRODUCCIÓN 3
III. ESTRUCTURA ORGÁNICA 4
IV. DECLARACIÓN DE POLÍTICA INSTITUCIONAL 7
LINEAMIENTOS DE POLÍTICA 7
V. MISIÓN INSTITUCIONAL 8
VI. OBJETIVOS ESTRATÉGICOS INSTITUCIONALES (OEI) 9
VII. ACCIONES ESTRATÉGICAS INSTITUCIONALES (AEI) 10
VIII. ACTIVIDADES OPERATIVAS E INVERSIONES 15
a. Programación Financiera por Genérica de Gasto 15
b. Programación Financiera por Rubro 15
c. Programación Financiera por Centro de Costo 15
IX. REPORTE DE PLAN OPERATIVO INSTITUCIONAL 2026 – ANEXO (con programación física y costeo) 17

I. PRESENTACIÓN

En el marco del Sistema de Planeamiento Estratégico, el Plan Operativo Institucional Multianual (POI) 2026 - 2028 de la Municipalidad Distrital de Santa, es un instrumento de gestión que orienta la asignación de recursos financieros y las metas físicas mensuales para implementar la estrategia institucional, contiene a su vez, la programación de actividades operativas e inversiones de los distintos órganos y unidades orgánicas de la Municipalidad, con la finalidad de dar cumplimiento a los objetivos y acciones estratégicas institucionales establecidas en nuestro Plan Estratégico Institucional 2026-2030.

Para la elaboración del presente Plan Operativo Institucional Multianual (POI) 2026 - 2028, la Municipalidad Distrital de Santa se ha ceñido a las pautas metodológicas establecidas en la *Guía para el Planeamiento Institucional del CEPLAN*, aprobado con Resolución de presidencia de Consejo Directivo N° 055-2024-CEPLAN/PCD; de igual manera, su elaboración se realizó con la participación y validación de lo centros de costos de la Entidad.

El Plan Operativo Institucional Multianual 2026 - 2028 de la Entidad, prioriza once (11) Objetivos Estratégicos y cuarenta y tres (43) Acciones Estratégicas Institucionales, asimismo consta de 339 Actividades Operativas y 51 centros de costo, las cuales, con su implementación, la Municipalidad Distrital de Santa busca contribuir al bienestar de la población a la cual sirve; buscando reducir las brechas de atención en cuanto a cobertura, calidad y satisfacción de nuestros usuarios en relación a nuestros servicios brindados; en ese sentido, el seguimiento a su ejecución constituye una importante acción, la cual debe ser permanente.

II. INTRODUCCIÓN

El Plan Operativo Institucional Multianual (POI) 2026 - 2028 de la Municipalidad Distrital de Santa, se define como un instrumento de gestión anual que contiene la programación de actividades operativas, asignación de recursos y metas físicas mensuales de los órganos y unidades orgánicas de la Entidad, elaborado en el marco del proceso de planeamiento institucional. Este instrumento contiene la declaración de política institucional y sus lineamientos, la misión institucional, los objetivos estratégicos institucionales, las acciones estratégicas institucionales, así como el reporte del POI obtenido del aplicativo CEPLAN que contiene la programación física y costeo mensual de las actividades operativas registradas por los órganos y unidades orgánicas de la Entidad que se ejecutarán en el periodo 2026 - 2028, con la finalidad de promover el desarrollo local integral y sostenible, garantizando la prestación de servicios públicos, con enfoque inclusivo, en seguridad y de gestión de riesgos en favor de nuestros ciudadanos.

El presente documento se constituye en un instrumento de gestión para un planeamiento institucional de la Entidad, habiéndose tomado en cuenta y respetado para su elaboración, los lineamientos y pautas contempladas en la Guía para el Planeamiento Institucional del proceso del planeamiento estratégico, emitida por el CEPLAN, documento orientador para los planes institucionales de las entidades integrantes del Sistema Nacional de Planeamiento Estratégico – SINAPLAN.

El POI Multianual 2026 - 2028 de la Municipalidad Distrital de Santa, está organizado en seis (06) partes, que se describen a continuación:

Primera Parte, contiene la declaración de política institucional, así como la delimitación de sus lineamientos de política.

Segunda Parte, contiene la misión institucional de la Entidad.

Tercera Parte, contiene los objetivos estratégicos institucionales con sus correspondientes indicadores.

Cuarta parte, contiene las acciones estratégicas institucionales de los objetivos estratégicos institucionales establecidos, consignándose a su vez sus indicadores correspondientes.

Quinta parte, contiene la programación financiera por genérica de gasto, por rubro y por centro de costo de las actividades operativas e inversiones

Sexta parte, contiene el reporte del Plan Operativo Institucional obtenido del aplicativo CEPLAN con la programación física y costeo mensual de las actividades operativas registradas que se ejecutarán en el año 2026 - 2028.

III. ESTRUCTURA ORGÁNICA

ÓRGANO Y/O UNIDADES ORGÁNICAS	DENOMINACIÓN
Órganos de Gobierno	Concejo Municipal Distrital
	Comisión de Regidores
	Alcaldía
Órganos de Gobierno Consultivos y de Coordinación Vecinal	Consejo de Coordinación Local Distrital
	Comité Distrital de Seguridad Ciudadana
	Juntas Vecinales
	Plataforma de Defensa Civil
	Comisión Ambiental Municipal
	Comité de Administración Distrital del Programa del Vaso de Leche
Órganos de Fiscalización y Control Institucional	Órgano de Control Institucional
Órgano de Defensa Judicial	Oficina de Procuraduría Publica Municipal
Órganos de Dirección	Gerencia Municipal
Órganos de Asesoramiento	Gerencia de Asuntos Jurídicos
	Gerencia de Planeamiento, Presupuesto e Informática - Oficina de Informática - Oficina de Programación e Inversiones - Oficina de Cooperación Técnica Internacional
Órganos de Apoyo	Oficina de Secretaria General - Unidad de Imagen Institucional - Unidad de Tramite Documentario y Orientación al Ciudadano - Unidad de Archivo General
	Gerencia de Administración y Finanzas - Oficina de Recursos Humanos - Oficina de Contrataciones - Oficina de Control Patrimonial - Oficina de Contabilidad - Oficina de Tesorería
	Gerencia de Servicios Públicos, Transporte y Protección del Ambiente - Oficina de Registro Civil - Oficina de Separación Convencional y Divorcio Ulterior

Órganos de Línea	- Oficina de Tránsito, Transporte y Mantenimiento de Maquinaria - Oficina de Gestión Ambiental - Oficina de Salud Pública - Oficina de Administración Cementerio Municipal - Oficina de Administración Complejos Deportivos
	Gerencia de Desarrollo Social, Promoción de Derechos y Participación Vecinal - Oficina de la Defensa Municipal del Niño y el Adolescente – DEMUNA - Oficina del Centro Integral del Adulto Mayor – CIAM - Oficina Municipal de Atención a la Persona con Discapacidad – OMAPED - Oficina de Programas Sociales - Oficina de Participación Vecinal - Oficina de Educación, Cultura, Deporte y Recreación - Oficina de la Unidad Local de Empadronamiento
	Gerencia de Desarrollo Económico y Promoción del Empleo - Oficina de Desarrollo Agropecuario y Acuícola - Oficina de Turismo y Mypes - Oficina de Comercialización Oficina de Administración Camal Municipal - Oficina de Administración Mercado Municipal
	Gerencia de Infraestructura, Desarrollo Urbano y Rural - Oficina de Estudios y Proyectos - Oficina de Obras Públicas y Privadas - Oficina de Desarrollo Urbano, Rural y Catastro - Oficina de Liquidación de Obras - Oficina de Mantenimiento de Infraestructura
	Gerencia de Seguridad Ciudadana y Gestión de Desastres - Oficina de Seguridad Ciudadana - Oficina de Policía Municipal - Oficina de Gestión de Riesgos de Desastres y Defensa Civil
	Gerencia de Administración Tributaria y Ejecutoría Coactiva - Oficina de Fiscalización y Control - Oficina de Recaudación - Oficina de Ejecutoría Coactiva

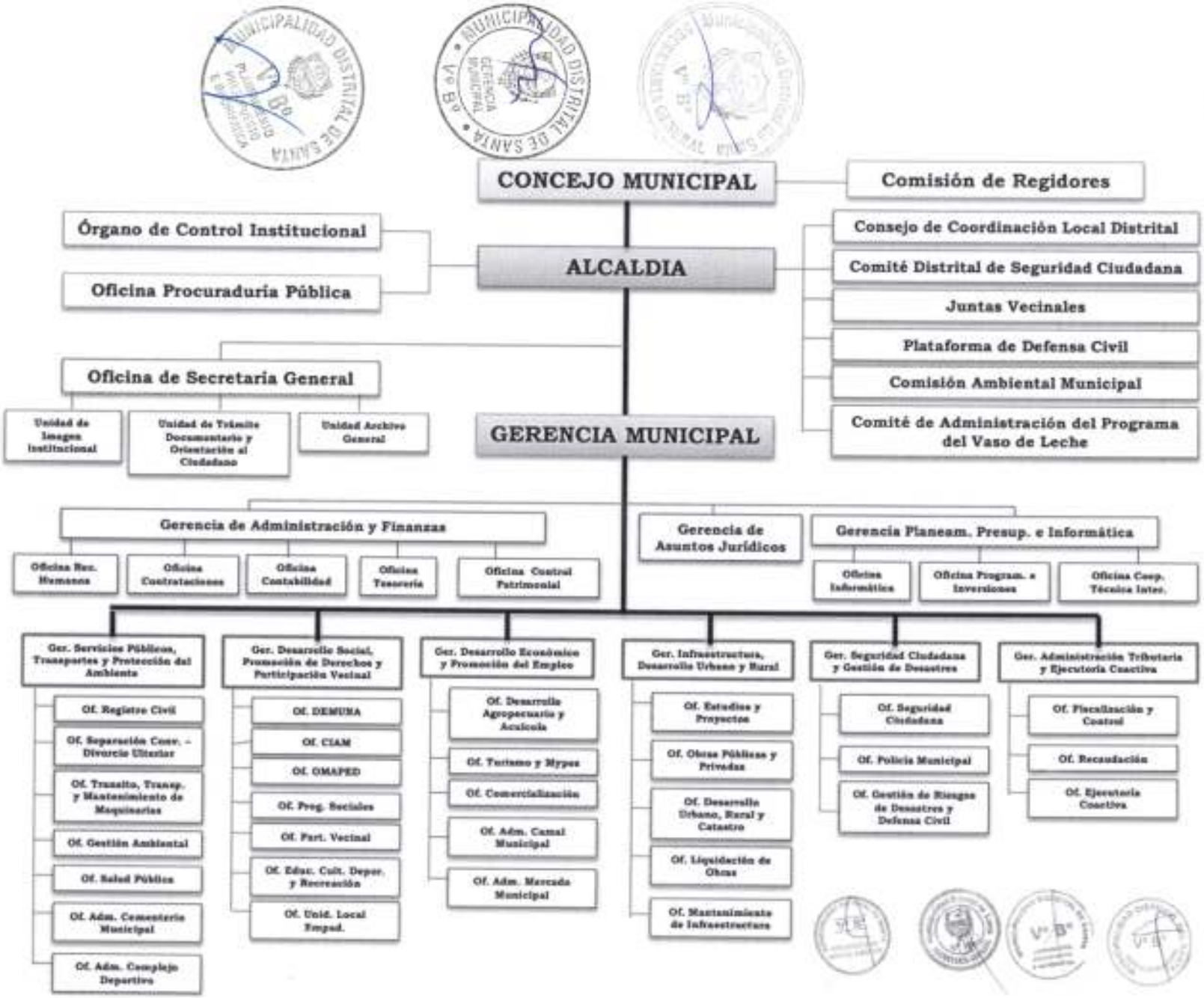
CONCEJO MUNICIPAL
Comisión de Regidores
Órgano de Control Institucional
Oficina Procuraduría Pública
ALCALDIA
Consejo de Coordinación Local Distrital
Comité Distrital de Seguridad Ciudadana
Juntas Vecinales
Plataforma de Defensa Civil
Comisión Ambiental Municipal
Comité de Administración del Programa del Vaso de Leche
Oficina de Secretaría General
Unidad de Imagen Institucional
Unidad de Trámite Documentario y Orientación al Ciudadano
Unidad Archivo General
GERENCIA MUNICIPAL
Gerencia de Administración y Finanzas
Oficina Rec. Humanos
Oficina Contrataciones
Oficina Contabilidad
Oficina Tesorería
Oficina Control Patrimonial
Gerencia de Asuntos Jurídicos
Gerencia Planeam. Presup. e Informática
Oficina Informática
Oficina Program. e Inversiones
Oficina Coop. Técnica Inter.
Ger. Servicios Públicos, Transportes y Protección del Ambiente
Of. Registro Civil
Of. Separación Conv. – Divorcio Ulterior
Of. Tránsito, Transp. y Mantenimiento de Maquinarias
Of. Gestión Ambiental
Of. Salud Pública
Of. Adm. Cementerio Municipal
Of. Adm. Complejo Deportivo
Ger. Desarrollo Social, Promoción de Derechos y Participación Vecinal
Of. DEMUNA
Of. CIAM
Of. OMAPED
Of. Prog. Sociales
Of. Part. Vecinal
Of. Educ. Cult. Depor. y Recreación
Of. Unid. Local Empad.
Ger. Desarrollo Económico y Promoción del Empleo
Of. Desarrollo Agropecuario y Acuícola
Of. Turismo y Mypes
Of. Comercialización
Of. Adm. Canal Municipal
Of. Adm. Mercado Municipal
Ger. Infraestructura, Desarrollo Urbano y Rural
Of. Estudios y Proyectos
Of. Obras Públicas y Privadas
Of. Desarrollo Urbano, Rural y Catastro
Of. Liquidación de Obras
Of. Mantenimiento de Infraestructura
Ger. Seguridad Ciudadana y Gestión de Desastres
Of. Seguridad Ciudadana
Of. Policía Municipal
Of. Gestión de Riesgos de Desastres y Defensa Civil
Ger. Administración Tributaria y Ejecutoria Coactiva
Of. Fiscalización y Control
Of. Recaudación
Of. Ejecutoria Coactiva

IV. DECLARACIÓN DE POLÍTICA INSTITUCIONAL

La Declaración de Política Institucional es una directriz que refleja las prioridades y voluntad política de la Municipalidad Distrital de Santa en beneficio de los ciudadanos, en concordancia con las políticas nacionales y sectoriales, así como el marco normativo de relevancia para nuestro distrito, en concordancia con la Política General de Gobierno aprobada mediante Decreto Supremo N° 042-2023-PCM y el Plan Estratégico Institucional 2026-2030 de la Municipalidad Distrital de Santa, aprobado con resolución de Alcaldía N° 0283-2025-A/MDS.

La Municipalidad Distrital de Santa desarrolla una gestión pública y eficiente con el fin de reducir las brechas en todos los sectores, consolidando una gestión participativa con acciones orientadas a un manejo transparente de recursos y optimización de los mismos, así como una respuesta efectiva a las necesidades de nuestros ciudadanos. promoviendo un desarrollo equilibrado, inclusivo y resiliente.

En ese contexto, la Declaración de Política Institucional de la Municipalidad Distrital de Santa es: Promover que el Distrito de Santa se consolide como una ciudad segura, inclusiva, resiliente y sostenible que fomente el bienestar general de su población mediante acciones concretas orientadas al cierre de brechas en servicios públicos, infraestructura básica, acceso a oportunidades productivas y sostenibilidad ambiental, consolidándonos como un gobierno transparente que genere confianza en su población en el manejo honesto, eficaz y eficiente de recursos, reforzando nuestro compromiso municipal como una gestión moderna, transparente y centrada en resultados.

LINEAMIENTOS DE POLÍTICA

1. Fortalecer la gobernanza y participación ciudadana.
2. Mejorar y fortalecer la seguridad ciudadana.
3. Promover una sociedad democrática y el Estado de Derecho.
4. Brindar servicios públicos de calidad, oportunos y eficientes en beneficio de los ciudadanos.
5. Fomentar la lucha contra la corrupción mediante una administración municipal transparente.
6. Promover el desarrollo urbano ordenado y sostenible, así como el desarrollo económico y ambiental en el distrito.

7. Fomentar una gestión municipal moderna y centrada en resultados.
8. Eficiente gestión del riesgo de desastres, priorizando espacios vulnerables, y contribuyendo a una cultura de prevención a nivel institucional y comunitario.

V. MISIÓN INSTITUCIONAL

La Municipalidad Distrital de Santa, como entidad comprometida con el bienestar de sus ciudadanos, asume el desafío de liderar un proceso de transformación que permita construir un territorio más justo, competitivo y resiliente. En un contexto de crecientes demandas sociales, económicas y ambientales, se hace necesario fortalecer el rol del gobierno local como promotor de oportunidades, garante de derechos y facilitador de un desarrollo equilibrado, inclusivo y con visión de futuro a través de la siguiente misión:

PROMOVER EL DESARROLLO INTEGRAL, SOSTENIBLE Y COMPETITIVO DEL DISTRITO DE SANTA, GARANTIZANDO LA PROVISIÓN DE SERVICIOS PÚBLICOS DE CALIDAD PARA TODA LA POBLACIÓN, BAJO UNA GESTIÓN MODERNA, TRANSPARENTE, EFICIENTE E INCLUSIVA, CON ÉNFASIS EN LA SOSTENIBILIDAD AMBIENTAL, LA REDUCCIÓN DE RIESGOS Y LA PARTICIPACIÓN ACTIVA DE LA CIUDADANÍA.

En ese sentido, la misión institucional se orienta a promover el desarrollo social, económico y ambiental del distrito de Santa mediante una gestión moderna, transparente y sostenible, capaz de articular esfuerzos con los distintos actores del territorio, impulsar políticas públicas que respondan a las verdaderas necesidades de la población y asegurar el uso eficiente de los recursos públicos. Esta misión demanda no solo el fortalecimiento de las capacidades técnicas y operativas de la entidad, sino también el compromiso de generar confianza ciudadana, fomentar la participación de la comunidad y consolidar una administración orientada a resultados que contribuya a cerrar brechas y mejorar la calidad de vida de todos los santeños.

VI. OBJETIVOS ESTRATÉGICOS INSTITUCIONALES (OEI)

Los Objetivos Estratégicos Institucionales (OEI) definen los resultados que la Municipalidad Distrital de Santa busca lograr en el cumplimiento de sus funciones, en virtud de ello, y en concordancia con nuestro Plan Estratégico Institucional 2026-2030 aprobado, se ha establecido 11 OEI, los cuales se detallan a continuación:

OBJETIVOS ESTRATÉGICOS INSTITUCIONALES		
CÓDIGO	**DENOMINACIÓN DEL OEI**	**NOMBRE DEL INDICADOR**
OEI.01	Promover el ordenamiento territorial en beneficio de población local.	Porcentaje de la población local que reside en zonas que cumplen con los instrumentos técnicos sustentatorios para el ordenamiento territorial.
OEI.02	Fortalecer el acceso a la atención primaria de salud preventiva de la población local.	Porcentaje de personas satisfechas con la atención en establecimientos médicos bajo responsabilidad municipal.
OEI.03	Promover el acceso a servicios educativos, deportivos y recreacionales con enfoque intercultural e inclusivo para la población local.	Porcentaje de participantes satisfechos con los programas educativos organizados por la municipalidad.
OEI.04	Promover condiciones ambientales saludables y sostenibles para la población local.	Porcentaje de ciudadanos satisfechos con el servicio de recojo de residuos sólidos.
OEI.05	Reducir la exposición al riesgo de desastres de origen natural o antrópico de la población local.	Porcentaje de zonas de la localidad con factores de riesgo de desastres eliminados o minimizados.
OEI.06	Mejorar el acceso a servicios de protección social y defensa de derechos de la población vulnerable de la localidad.	Porcentaje de la población en condición vulnerable atendida por programas sociales municipales.
OEI.07	Fortalecer la prevención y disuasión del delito y violencia en beneficio de la población local	Porcentaje de zonas con alta incidencia delictiva con servicio de patrullaje integrado
OEI.08	Garantizar la provisión de los servicios de agua potable y saneamiento en beneficio de la población local.	Porcentaje de viviendas con servicio de agua potable y alcantarillado.
OEI.09	Impulsar el crecimiento de la actividad empresarial, de emprendimientos y MYPES en la localidad.	Porcentaje de micro y pequeñas empresas que operan con licencias municipales adecuadas.
OEI.10	Mejorar el sistema de transporte y transitabilidad en beneficio de la población local.	Porcentaje de puntos críticos de tránsito en vías locales atendidos y mitigados.
OEI.11	Modernizar la Gestión Institucional	Porcentaje de ciudadanos satisfechos con la gestión institucional de la municipalidad.

***Fuente**: Matriz Estándar PEI y POI para Gobiernos Locales (versión 2)*

VII. ACCIONES ESTRATÉGICAS INSTITUCIONALES (AEI)

Las Acciones Estratégicas Institucionales (AEI) son aquellas que contribuyen a implementar las estrategias establecidas por los Objetivos Estratégicos Institucionales establecidos en nuestro Plan Estratégico Institucional 2026-2030, las cuales, responden a la necesidad de alinear la planificación municipal con los estándares nacionales de planeamiento estratégico, así como con los objetivos del Plan de Desarrollo Concertado Regional de la región Áncash, aprobado mediante Ordenanza Regional N° 007-2024-GRA/CR.

Asimismo, las AEI se concretan en productos que la Entidad brinda a los ciudadanos, respetando nuestras competencias y ejerciendo nuestras funciones; siendo así, la Municipalidad Distrital de Santa ha planteado las siguientes AEIs:

OBJETIVOS ESTRATÉGICOS INSTITUCIONALES		ACCIONES ESTRATÉGICAS INSTITUCIONALES		
CÓDIGO	DENOMINACIÓN	CÓDIGO	DENOMINACIÓN	INDICADORES
OEI.01	Promover el ordenamiento territorial en beneficio de población local.	AEI.01.01	Instrumentos de planificación territorial implementados en beneficio de la población local.	Número de instrumentos de planificación territorial implementados en la localidad.
		AEI.01.02	Saneamiento físico-legal efectivo para la población en situación de informalidad o sin título de propiedad en la localidad.	Porcentaje de predios de la localidad con saneamiento físico – legal.
		AEI.01.03	Espacios públicos en condiciones operativas adecuadas en beneficio de la población local.	Porcentaje de espacios públicos en condiciones adecuadas.
		AEI.01.04	Catastro actualizado en beneficio de la población local.	Porcentaje de unidades catastrales actualizadas.
		AEI.01.05	Fiscalización de habilitaciones urbanas y edificaciones de manera integral, dirigidos a personas naturales y jurídicas que ejecutan obras en la localidad.	Número de fiscalizaciones en habilitaciones urbanas y edificaciones realizadas de manera efectiva
OEI.02	Fortalecer el acceso a la atención primaria de salud	AEI.02.01	Construcción; equipamiento y mantenimiento de los establecimientos de salud adecuados en beneficio de la salud de la población local.	Porcentaje de establecimientos médicos bajo responsabilidad municipal en condiciones operativas y de infraestructura adecuadas.

	preventiva de la población local	**AEI.02.02**	Campañas de medicina preventiva, primeros auxilios, educación sanitaria y profilaxis ejecutados en beneficio de la población local	Porcentaje de campañas médicas municipales ejecutadas en la localidad.
		AEI.02.03	Campañas de control de epidemias y sanidad animal ejecutadas dirigidas a productores pecuarios y comunidades rurales de la localidad.	Porcentaje de campañas municipales de control de epidemias y sanidad animal ejecutadas.
OEI.03	Promover el acceso a servicios educativos, deportivos y recreacionales con enfoque intercultural e inclusivo para la población local	**AEI.03.01**	Talleres de la lectura, escritura, ciencias y arte implementados en espacios educativos y culturales en beneficio de la población local.	Número de actividades culturales bajo responsabilidad municipal ejecutadas.
		AEI.03.02	Programa deportivo y recreacional municipal accesible para la niñez, juventud y vecindario en general de la localidad.	Porcentaje de sesiones del programa deportivo municipal realizadas.
		AEI.03.03	Construcción, equipamiento y mantenimiento de los locales educativos, adecuados en beneficio la población estudiantil de la localidad.	Porcentaje de inversiones en Infraestructura culminadas para la mejora/construcción de establecimientos educativos.
OEI.04	Promover condiciones ambientales saludables y sostenibles para la población local	**AEI.04.01**	Gestión de los residuos sólidos de manera integral en beneficio de la población local.	Promedio de días por semana del servicio de recojo de residuos sólidos.
		AEI.04.02	Programa Municipal de Educación, Cultura y Ciudadanía Ambiental EDUCCA implementado en beneficio de la población local.	Número de actividades realizadas para la promoción de la conciencia ambiental del programa EDUCCA.
		AEI.04.03	Fiscalización de emisión de humos, gases, ruido y otros contaminantes de la atmósfera y el ambiente, de manera oportuna a personas naturales y jurídicas que desarrollan actividades generadoras de emisiones contaminantes en la localidad.	Número de fiscalizaciones ambientales en la localidad.
		AEI.04.04	Áreas verdes de uso público en condiciones adecuadas para el disfrute de la población local.	Porcentaje de áreas verdes en espacios públicos municipales en condiciones adecuadas.
		AEI.04.05	Zonificación Ecológica Económica (ZEE) implementada en beneficio	Porcentaje de zonas productivas con uso adecuado

			de los tomadores de decisiones y la ciudadanía.	de acuerdo a la Zonificación Ecológica Económica.
		AEI.04.06	Acciones municipales para la protección y conservación sostenible de fuentes de agua en beneficio de la población local.	Número de acciones municipales para la protección de fuentes de agua en la localidad.
OEI.05	Reducir la exposición al riesgo de desastres de origen natural o antrópico de la población local	**AEI.05.01**	Instrumentos de estimación del riesgo de desastres implementados para la protección de la población y el territorio local.	Número de instrumentos para la estimación del riesgo de desastre implementados en la localidad.
		AEI.05.02	Asistencia técnica en gestión de riesgos de desastres permanentes para la población local.	Número de asistencia técnicas en GRD realizadas en zonas vulnerables en la localidad.
		AEI.05.03	Sistema de alerta temprana implementado en beneficio de la población local.	Número de mecanismos de vigilancia operativos para la comunicación de alertas tempranas en la localidad.
		AEI.05.04	Atención frente a emergencias y desastres oportuna a la población damnificada y afectada en la localidad.	Número de atenciones integrales a damnificados de emergencias y desastres.
		AEI.05.05	Rehabilitación de servicios públicos básicos, infraestructura y medios de vida oportuna en beneficio de la población local.	Porcentaje de servicios públicos municipales interrumpidos por emergencias y desastres restaurados de manera oportuna.
OEI.06	Mejorar el acceso a servicios de protección social y defensa de derechos de la población vulnerable de la localidad	**AEI.06.01**	Servicios de registro civil oportunos para la población local.	Porcentaje de atenciones de registro civil oportunas en la localidad.
		AEI.06.02	Programas de apoyo social ejecutados en beneficio de la población vulnerable en la localidad.	Número de atenciones en los programas municipales de apoyo social en la localidad.
		AEI.06.03	Empadronamiento socioeconómico oportuno de hogares en situación de pobreza o vulnerabilidad en la localidad.	Número de registros actualizados en el Sistema de Focalización de Hogares (SISFOH).
OEI.07	Fortalecer la prevención y disuasión del delito y violencia en beneficio de la población local	**AEI.07.01**	Seguridad ciudadana comunitaria operativa para la protección de la población de la población local.	Porcentaje de rondas ciudadanas de seguridad con equipamiento adecuado.
		AEI.07.02	Patrullaje municipal efectivo en beneficio de la población local.	Promedio semanal de jornadas de patrullaje integrado por zona en la localidad.

		AEI.07.03	Sistema de video vigilancia operativo para la protección y seguridad de la población local.	Porcentaje de cámaras de video vigilancia operativas en la localidad.
OEI.08	Garantizar la provisión de los servicios de agua potable y saneamiento en beneficio de la población local.	**AEI.08.01**	Asistencia técnica en sostenibilidad de los servicios de agua potable y saneamiento de manera continua a la(s) Junta(s) Administradoras de Servicios de Saneamiento de la localidad.	Número de asistencia técnicas a las Juntas Administradoras de Servicios de Saneamiento (JASS).
		AEI.08.02	Servicio de agua potable de calidad para la población local.	Promedio diario de horas de servicio de agua potable en la localidad.
		AEI.08.03	Servicio de alcantarillado sanitario y tratamiento de aguas residuales eficiente para la población local.	Porcentaje de estaciones de bombeo en condiciones operativas adecuadas.
OEI.09	Impulsar el crecimiento de la actividad empresarial, de emprendimientos y MYPES en la localidad	**AEI.09.01**	Fiscalización y control del cumplimiento normativo permanente a los agentes económicos de la localidad.	Número de fiscalizaciones de licencias de funcionamiento realizadas de manera efectiva a micro y pequeñas empresas.
		AEI.09.02	Eventos turísticos vinculados al patrimonio cultural y natural con enfoque sostenible, dirigidos a emprendedores, asociaciones y otros actores del turismo y la cultura de la localidad.	Número de eventos de promoción turística realizados por la municipalidad.
		AEI.09.03	Asistencia técnica en actividades económicas locales especializada dirigida a los agentes económicos de la localidad.	Número de asistencias técnicas para el fortalecimiento empresarial a micro y pequeños empresarios de la localidad.
		AEI.09.04	Campañas de promoción de la formalización de micro y pequeñas empresas accesibles para la población local.	Número de campañas implementadas para la formalización de micro y pequeñas empresas.
OEI.10	Mejorar el sistema de transporte y transitabilidad en beneficio de la población local	**AEI.10.01**	Sistema de señalización de tránsito con mantenimiento adecuado en beneficio de la población de la localidad.	Porcentaje de vías locales con señalización adecuada.
		AEI.10.02	Mantenimiento de caminos vecinales y de herradura permanente en beneficio de la población local.	Porcentaje de caminos vecinales en condiciones de transitabilidad.
OEI.11	Modernizar la Gestión Institucional	**AEI.11.01**	Capacitación para el desarrollo de	Porcentaje de acciones de capacitación ejecutadas en el marco del PDP.

			competencias o conocimientos ejecutadas en beneficio del personal de la municipalidad.	
		AEI.11.02	Gobierno abierto implementado en la municipalidad.	Porcentaje de actas y acuerdos municipales difundidos en redes sociales y portales web municipales.
		AEI.11.03	Servicios administrativos implementados eficientemente en la municipalidad.	Porcentaje de expedientes recibidos por mesa de partes atendidos de manera oportuna.
		AEI.11.04	Recaudación tributaria efectiva en la municipalidad.	Número de campañas municipales para fortalecer la recaudación tributaria en la localidad.
		AEI.11.05	Instrumentos de gestión implementados en la municipalidad.	Porcentaje de instrumentos de gestión actualizados.
		AEI.11.06	Gobierno digital implementado en los procesos y servicios de la municipalidad.	Porcentaje de servicios administrativos municipales digitalizados.

***Fuente**: Matriz Estándar PEI y POI para Gobiernos Locales (versión 2)*

VIII. ACTIVIDADES OPERATIVAS E INVERSIONES

a. Programación Financiera por Genérica de Gasto

GENERICA	2026	2027	2028
5-21: PERSONAL Y OBLIGACIONES SOCIALES	7,555,224.01	7,715,224.01	7,715,224.01
5-22: PENSIONES Y OTRAS PRESTACIONES SOCIALES	138,164.00	138,164.00	138,164.00
5-23: BIENES Y SERVICIOS	4,478,264.00	4,560,068.00	4,560,068.00
6-26: ADQUISICIÓN DE ACTIVOS NO FINANCIEROS	5,870,876.99	5,870,876.99	5,870,876.99
TOTAL	**18,042,529.00**	**18,284,333.00**	**18,284,333.00**

b. Programación Financiera por Rubro

RUBRO	2026	2027	2028
07: FONDO DE COMPENSACIÓN MUNICIPAL	3,842,435.00	3,875,089.00	3,875,089.00
08: IMPUESTOS MUNICIPALES	2,280,036.01	2,322,486.01	2,322,486.01
09: RECURSOS DIRECTAMENTE RECAUDADOS	1,722,597.00	1,869,297.00	1,869,297.00
18: CANON Y SOBRECANON, REGALIAS, RENTA DE ADUANAS Y PARTICIPACIONES	10,197,460.99	10,217,460.99	10,217,460.99
TOTAL	**18,042,529.00**	**18,284,333.00**	**18,284,333.00**

c. Programación Financiera por Centro de Costo

	CENTRO DE COSTO	2026	2027	2028
01.01	ALCALDIA	195,472.00	199,422.00	199,422.00
01.02	OFICINA DE SECRETARIA GENERAL	145,950.00	145,950.00	145,950.00
01.03	OFICINA DE PROCURADURIA PUBLICA	20,000.00	20,000.00	20,000.00
01.04	GERENCIA MUNICIPAL	83,500.00	83,500.00	83,500.00
01.05	GERENCIA DE ADMINISTRACION Y FINANZAS	120,000.00	120,000.00	120,000.00
01.05.01	OFICINA RECURSOS HUMANOS	204,781.00	204,781.00	204,781.00
01.05.02	OFICINA CONTRATACIONES	118,500.00	124,000.00	124,000.00
01.05.03	OFICINA CONTABILIDAD	152,915.00	152,915.00	152,915.00
01.05.04	OFICINA TESORERIA	149,000.00	149,000.00	149,000.00
01.05.05	OFICINA CONTROL PATRIMONIAL	328,200.00	347,200.00	347,200.00

01.06	GERENCIA DE ASUNTOS JURIDICOS	66,158.00	66,158.00	66,158.00
01.07	GERENCIA PLANEMIENTO, PRESUPUESTO E INFORMATICA	116,928.00	116,928.00	116,928.00
01.07.01	OFICINA INFORMATICA	15,000.00	15,000.00	15,000.00
01.07.02	OFICINA PROGRAMACION E INVERSIONES	-	-	-
01.07.03	OFICINA DE COOPERACION TECNICA INTERNACIONAL	-	-	-
01.08	GERENCIA SERVICIOS PUBLICOS, TRANSPORTES Y PROTECCION DEL AMBIENTE	-	-	-
01.08.01	OFICINA REGISTRO CIVIL	210,556.01	210,556.01	210,556.01
01.08.02	OFICINA SEPARACION CONVENCIONAL Y DIVORCIO ULTERIOR	210,562.00	210,562.00	210,562.00
01.08.03	OFICINA TRANSITO, TRANSPORTE Y MANTENIMIENTO DE MAQUINARIAS	52,000.00	52,000.00	52,000.00
01.08.04	OFICINA GESTION AMBIENTAL	2,077,091.00	2,077,091.00	2,077,091.00
01.08.05	OFICINA SALUD PUBLICA	0.00	0.00	0.00
01.08.06	OFICINA ADMINISTRACION CEMENTERIO MUNICIPAL	64,000.00	64,000.00	64,000.00
01.08.07	OFICINA ADMINISTRACCION COMPLEJO DEPORTIVO	2,399,048.00	2,399,048.00	2,399,048.00
01.09	GERENCIA DESARROLLO SOCIAL, PROMOCION DE DERECHOS Y PARTICIPACION VECINAL	-	-	-
01.09.01	OFICINA DEMUNA	56,516.00	56,516.00	56,516.00
01.09.02	OFICINA CIAM	57,365.00	57,365.00	57,365.00
01.09.03	OFICINA OMAPED	94,378.00	94,378.00	94,378.00
01.09.04	OFICINA PROGRAMAS SOCIALES	9,625.00	9,625.00	9,625.00
01.09.05	OFICINA PARTICIPACION VECINAL	124,500.00	124,500.00	124,500.00
01.09.06	OFICINA EDUCACION, CULTURA, DEPORTE Y RECREACION	16,984.00	16,984.00	16,984.00
01.09.07	OFICINA UNIDAD LOCAL EMPADRONAMIENTO	-	-	-
01.10	GERENCIA DESARROLLO ECONOMICO Y PROMOCION DEL EMPLEO	-	-	-
01.10.01	OFICINA DESARROLLO AGROPECUARIO Y ACUICOLA	-	-	-
01.10.02	OFICINA TURISMO Y MYPES	29,202.00	36,356.00	36,356.00
01.10.03	OFICINA COMERCIALIZACION	-	-	-
01.10.04	OFICINA ADMINISTRACION CAMAL MUNICIPAL	85,500.00	85,500.00	85,500.00

01.10.05	OFICINA ADMINISTRACION MERCADO MUNICIPAL	-	-	-
01.11	GERENCIA INFRAESTRUCTURA, DESARROLLO URBANO Y RURAL	151,100.00	151,100.00	151,100.00
01.11.01	OFICINA ESTUDIOS Y PROYECTOS	1,110,504.00	1,194,004.00	1,194,004.00
01.11.02	OFICINA OBRAS PUBLICAS Y PRIVADAS	4,965,372.99	4,965,372.99	4,965,372.99
01.11.03	OFICINA DESARROLLO URBANO, RURAL Y CATASTRO	-	-	-
01.11.04	OFICINA LIQUIDACION DE OBRAS	98,000.00	98,000.00	98,000.00
01.11.05	OFICINA MANTENIMIENTO DE INFRAESTRUCTURA	1,405,000.00	1,405,000.00	1,405,000.00
01.12	GERENCIA CIUDADANA Y GESTION DE DESASTRES	2,549,500.00	2,672,200.00	2,672,200.00
01.12.01	OFICINA SEGURIDAD CIUDADANA	-	-	-
01.12.02	OFICINA POLICIA MUNICIPAL	-	-	-
01.12.03	OFICINA GESTION DE RIESGOS DE DESASTRES Y DEFENSA CIVIL	12,133.00	12,133.00	12,133.00
01.13	GERENCIA ADMINISTRACION TRIBUTARIA Y EJECUTORIA COACTIVA	59,506.00	59,506.00	59,506.00
01.13.01	OFICINA FISCALIZACION Y CONTROL	59,506.00	59,506.00	59,506.00
01.13.02	OFICINA RECAUDACION	214,088.00	214,088.00	214,088.00
01.13.03	OFICINA EJECUTORIA COACTIVA	214,088.00	214,088.00	214,088.00
	TOTAL	**18,042,529.00**	**18,284,333.00**	**18,284,333.00**

IX. REPORTE DE PLAN OPERATIVO INSTITUCIONAL 2026 – ANEXO (con programación física y costeo)

Anexo B-4

PLAN OPERATIVO INSTITUCIONAL MULTIANUAL CON PROGRAMACIÓN FÍSICA Y COSTEO (Aprobado)

Año : 2026 - 2028

Periodo POI Multianual	2026 - 2028
Nivel de Gobierno	M - GOBIERNOS LOCALES
Sector	00 - MUNICIPALIDADES
Pliego	000 - MUNICIPALIDADES
Unidad Ejecutora	300231 - MUNICIPALIDAD DISTRITAL DE SANTA

CENTRO DE COSTO: 01.01 - ALCALDIA

OEI.11 - Modernizar la Gestión Institucional

AEI.11.04 - Servicios administrativos implementados eficientemente en la municipalidad.

CODIGO	ACTIVIDAD OPERATIVA	UBIGEO	U.M.	PRIORIDAD	PERIODO MULTIANUAL	META	PROGRAMACION MENSUAL 01	02	03	04	05	06	07	08	09	10	11	12	TOTAL ANUAL
AOI00023100382	GESTIÓN ADMINISTRATIVA	021808 - SANTA	DOCUMENTO	Muy Alta	2026	FISICO	90.00	50.00	80.00	50.00	90.00	80.00	70.00	80.00	90.00	90.00	90.00	90.00	950.00
						COSTEO.S/	16,018.60	16,018.60	17,018.60	17,018.60	17,368.60	16,618.60	16,018.60	16,018.60	16,018.60	16,018.60	13,693.00	13,693.00	191,522.00
					2027	FISICO	90.00	50.00	80.00	50.00	90.00	80.00	70.00	80.00	90.00	90.00	90.00	90.00	950.00
						COSTEO.S/	16,018.60	16,018.60	17,808.60	17,808.60	18,158.60	17,408.60	16,808.60	16,018.60	16,018.60	16,018.60	13,693.00	13,693.00	195,472.00
					2028	FISICO	90.00	50.00	80.00	50.00	90.00	80.00	70.00	80.00	90.00	90.00	90.00	90.00	950.00
						COSTEO.S/	16,018.60	16,018.60	17,808.60	17,808.60	18,158.60	17,408.60	16,808.60	16,018.60	16,018.60	16,018.60	13,693.00	13,693.00	195,472.00

AEI.11.06 - Gobierno abierto implementado en la municipalidad.

CODIGO	ACTIVIDAD OPERATIVA	UBIGEO	U.M.	PRIORIDAD	PERIODO MULTIANUAL	META	PROGRAMACION MENSUAL 01	02	03	04	05	06	07	08	09	10	11	12	TOTAL ANUAL
AOI00023100386	GESTION ADMINISTRATIVA	021808 - SANTA	DOCUMENTO	Muy Alta	2026	FISICO	50.00	50.00	50.00	50.00	50.00	50.00	50.00	50.00	50.00	50.00	50.00	50.00	600.00
						COSTEO.S/	0.00	0.00	1,000.00	1,000.00	500.00	600.00	850.00	0.00	0.00	0.00	0.00	0.00	3,950.00
					2027	FISICO	50.00	50.00	50.00	50.00	50.00	50.00	50.00	50.00	50.00	50.00	50.00	50.00	600.00
						COSTEO.S/	0.00	0.00	1,000.00	1,000.00	500.00	600.00	850.00	0.00	0.00	0.00	0.00	0.00	3,950.00
					2028	FISICO	50.00	50.00	50.00	50.00	50.00	50.00	50.00	50.00	50.00	50.00	50.00	50.00	600.00
						COSTEO.S/	0.00	0.00	1,000.00	1,000.00	500.00	600.00	850.00	0.00	0.00	0.00	0.00	0.00	3,950.00

CENTRO DE COSTO: 01.02 - OFICINA DE SECRETARA GENERAL

OEI.11 - Modernizar la Gestión Institucional

AEI.11.04 - Servicios administrativos implementados eficientemente en la municipalidad.

CODIGO	ACTIVIDAD OPERATIVA	UBIGEO	U.M.	PRIORIDAD	PERIODO MULTIANUAL	META	PROGRAMACION MENSUAL 01	02	03	04	05	06	07	08	09	10	11	12	TOTAL ANUAL
AOI00023100019	GESTION ADMINISTATIVA	021808 - SANTA	DOCUMENTO	Muy Alta	2026	FISICO	100.00	100.00	100.00	100.00	100.00	100.00	100.00	100.00	100.00	100.00	100.00	100.00	1,200.00
						COSTEO.S/	6,000.00	6,000.00	6,000.00	6,800.00	6,800.00	6,800.00	6,800.00	7,000.00	7,000.00	6,000.00	6,000.00	4,000.00	75,200.00
					2027	FISICO	100.00	100.00	100.00	100.00	100.00	100.00	100.00	100.00	100.00	100.00	100.00	100.00	1,200.00
						COSTEO.S/	6,000.00	6,000.00	6,000.00	6,800.00	6,800.00	6,800.00	6,800.00	7,000.00	7,000.00	6,000.00	6,000.00	4,000.00	75,200.00
					2028	FISICO	100.00	100.00	100.00	100.00	100.00	100.00	100.00	100.00	100.00	100.00	100.00	100.00	1,200.00
						COSTEO.S/	6,000.00	6,000.00	6,000.00	6,800.00	6,800.00	6,800.00	6,800.00	7,000.00	7,000.00	6,000.00	6,000.00	4,000.00	75,200.00
AOI00023100116	RECEPCIÓN DE EXPEDIENTES A TRAVÉS DE MESA DE PARTES DE LA ENTIDAD ATENDIDOS OPORTUNAMENTE	021808 - SANTA	EXPEDIENTE	Muy Alta	2026	FISICO	550.00	550.00	550.00	550.00	550.00	550.00	550.00	550.00	550.00	550.00	550.00	550.00	6,600.00
						COSTEO.S/	0.00	0.00	1,500.00	0.00	0.00	1,500.00	1,500.00	0.00	1,500.00	0.00	1,500.00	0.00	7,500.00
					2027	FISICO	550.00	550.00	550.00	550.00	550.00	550.00	550.00	550.00	550.00	550.00	550.00	550.00	6,600.00
						COSTEO.S/	0.00	0.00	1,500.00	0.00	0.00	1,500.00	1,500.00	0.00	1,500.00	0.00	1,500.00	0.00	7,500.00
					2028	FISICO	550.00	550.00	550.00	550.00	550.00	550.00	550.00	550.00	550.00	550.00	550.00	550.00	6,600.00

						COSTEO.S/	0.00	0.00	1,500.00	0.00	0.00	1,500.00	1,500.00	0.00	1,500.00	0.00	1,500.00	0.00	7,500.00
AOI30023100231	BÚSQUEDA Y PRESTAMOS PARA LA ATENCIÓN DE DOCUMENTACIÓN REQUERIDA POR LOS DIFERENTES ÓRGANOS Y UNIDADES ORGÁNICAS DE LA MUNICIPALIDAD	021808 - SANTA	DOCUMENTO	Alta	2026	FISICO	10.00	10.00	10.00	10.00	10.00	10.00	10.00	10.00	10.00	10.00	10.00	10.00	120.00
						COSTEO.S/	0.00	0.00	0.00	2,000.00	1,650.00	2,000.00	3,650.00	0.00	3,650.00	2,000.00	2,000.00	0.00	16,950.00
					2027	FISICO	10.00	10.00	10.00	10.00	10.00	10.00	10.00	10.00	10.00	10.00	10.00	10.00	120.00
						COSTEO.S/	0.00	0.00	0.00	2,000.00	1,650.00	2,000.00	3,650.00	0.00	3,650.00	2,000.00	2,000.00	0.00	16,950.00
					2028	FISICO	10.00	10.00	10.00	10.00	10.00	10.00	10.00	10.00	10.00	10.00	10.00	10.00	120.00
						COSTEO.S/	0.00	0.00	0.00	2,000.00	1,650.00	2,000.00	3,650.00	0.00	3,650.00	2,000.00	2,000.00	0.00	16,950.00
AOI30023100389	EJECUTAR CEREMONIAS, ACTOS OFICIALES Y PROTOCOLARES	021808 - SANTA	EVENTOS	Muy Alta	2026	FISICO	15.00	15.00	15.00	15.00	15.00	15.00	15.00	15.00	15.00	15.00	15.00	15.00	180.00
						COSTEO.S/	0.00	0.00	2,000.00	2,000.00	0.00	0.00	2,000.00	0.00	0.00	2,000.00	0.00	2,000.00	10,000.00
					2027	FISICO	15.00	15.00	15.00	15.00	15.00	15.00	15.00	15.00	15.00	15.00	15.00	15.00	180.00
						COSTEO.S/	0.00	0.00	2,000.00	2,000.00	0.00	0.00	2,000.00	0.00	0.00	2,000.00	0.00	2,000.00	10,000.00
					2028	FISICO	15.00	15.00	15.00	15.00	15.00	15.00	15.00	15.00	15.00	15.00	15.00	15.00	180.00
						COSTEO.S/	0.00	0.00	2,000.00	2,000.00	0.00	0.00	2,000.00	0.00	0.00	2,000.00	0.00	2,000.00	10,000.00
AOI30023100390	PRODUCIR NOTAS DE PRENSA Y SPOTS PUBLICITARIOS SOBRE LAS ACTIVIDADES REALIZADAS	021808 - SANTA	ACCION	Alta	2026	FISICO	20.00	20.00	20.00	20.00	20.00	20.00	20.00	20.00	20.00	20.00	20.00	20.00	240.00
						COSTEO.S/	0.00	0.00	0.00	1,800.00	0.00	0.00	1,800.00	1,800.00	0.00	1,800.00	1,800.00	1,800.00	10,800.00
					2027	FISICO	20.00	20.00	20.00	20.00	20.00	20.00	20.00	20.00	20.00	20.00	20.00	20.00	240.00
						COSTEO.S/	0.00	0.00	0.00	1,800.00	0.00	0.00	1,800.00	1,800.00	0.00	1,800.00	1,800.00	1,800.00	10,800.00
					2028	FISICO	20.00	20.00	20.00	20.00	20.00	20.00	20.00	20.00	20.00	20.00	20.00	20.00	240.00
						COSTEO.S/	0.00	0.00	0.00	1,800.00	0.00	0.00	1,800.00	1,800.00	0.00	1,800.00	1,800.00	1,800.00	10,800.00
AOI30023100391	PRODUCCION Y DIFUSION DE CONTENIDOS AUDIOVISUALES Y COBERTURA DE ACTIVIDADES INSTITUCIONALES	021808 - SANTA	ACCION	Alta	2026	FISICO	15.00	15.00	15.00	15.00	15.00	15.00	15.00	15.00	15.00	15.00	15.00	15.00	180.00
						COSTEO.S/	0.00	0.00	0.00	2,000.00	0.00	0.00	2,000.00	0.00	2,000.00	0.00	2,000.00	2,000.00	10,000.00
					2027	FISICO	15.00	15.00	15.00	15.00	15.00	15.00	15.00	15.00	15.00	15.00	15.00	15.00	180.00
						COSTEO.S/	0.00	0.00	0.00	2,000.00	0.00	0.00	2,000.00	0.00	2,000.00	0.00	2,000.00	2,000.00	10,000.00
					2028	FISICO	15.00	15.00	15.00	15.00	15.00	15.00	15.00	15.00	15.00	15.00	15.00	15.00	180.00
						COSTEO.S/	0.00	0.00	0.00	2,000.00	0.00	0.00	2,000.00	0.00	2,000.00	0.00	2,000.00	2,000.00	10,000.00
AOI30023100392	EDICIÓN Y DIAGRAMACIÓN DE LA REVISTA MUNICIPAL PARA DIFUSIÓN DE ACTIVIDADES INSTITUCIONALES	021808 - SANTA	PRODUCTO	Media	2026	FISICO	0.00	0.00	0.00	0.00	1.00	0.00	0.00	0.00	1.00	0.00	0.00	1.00	3.00
						COSTEO.S/	0.00	0.00	0.00	0.00	1,500.00	0.00	0.00	1,500.00	1,500.00	0.00	1,500.00	2,000.00	8,000.00
					2027	FISICO	0.00	0.00	0.00	0.00	1.00	0.00	0.00	0.00	1.00	0.00	0.00	1.00	3.00
						COSTEO.S/	0.00	0.00	0.00	0.00	1,500.00	0.00	0.00	1,500.00	1,500.00	0.00	1,500.00	2,000.00	8,000.00
					2028	FISICO	0.00	0.00	0.00	0.00	1.00	0.00	0.00	0.00	1.00	0.00	0.00	1.00	3.00
						COSTEO.S/	0.00	0.00	0.00	0.00	1,500.00	0.00	0.00	1,500.00	1,500.00	0.00	1,500.00	2,000.00	8,000.00
AOI30023100393	GESTIÓN DE CONFERENCIAS DE PRENSA Y ENTREVISTAS PARA LA DIFUSIÓN DE LOS OBJETIVOS INSTITUCIONALES ALCANZADOS	021808 - SANTA	INFORME	Media	2026	FISICO	10.00	10.00	10.00	10.00	10.00	10.00	10.00	10.00	10.00	10.00	10.00	10.00	120.00
						COSTEO.S/	0.00	0.00	0.00	0.00	0.00	1,500.00	0.00	0.00	1,500.00	1,500.00	1,500.00	1,500.00	7,500.00
					2027	FISICO	10.00	10.00	10.00	10.00	10.00	10.00	10.00	10.00	10.00	10.00	10.00	10.00	120.00
						COSTEO.S/	0.00	0.00	0.00	0.00	0.00	1,500.00	0.00	0.00	1,500.00	1,500.00	1,500.00	1,500.00	7,500.00
					2028	FISICO	10.00	10.00	10.00	10.00	10.00	10.00	10.00	10.00	10.00	10.00	10.00	10.00	120.00
						COSTEO.S/	0.00	0.00	0.00	0.00	0.00	1,500.00	0.00	0.00	1,500.00	1,500.00	1,500.00	1,500.00	7,500.00

CENTRO DE COSTO: 01.03 - OFICINA DE PROCURADURIA PUBLICA

OEI.11 - Modernizar la Gestión Institucional

AEI.11.04 - Servicios administrativos implementados eficientemente en la municipalidad.

CODIGO	ACTIVIDAD OPERATIVA	UBIGEO	U.M.	PRIORIDAD	PERIODO MULTIANUAL	META	PROGRAMACION MENSUAL 01	02	03	04	05	06	07	08	09	10	11	12	TOTAL ANUAL
AOI30023100464	GESTIÓN ADMINISTRATIVA	021808 - SANTA	DOCUMENTO	Muy Alta	2026	FISICO	20.00	20.00	20.00	20.00	20.00	20.00	20.00	20.00	20.00	20.00	20.00	20.00	240.00
						COSTEO.S/	0.00	0.00	0.00	0.00	2,000.00	2,000.00	4,000.00	2,000.00	4,000.00	2,000.00	2,000.00	2,000.00	20,000.00

					2027	FISICO	20.00	20.00	20.00	20.00	20.00	20.00	20.00	20.00	20.00	20.00	20.00	20.00	240.00
						COSTEO.S/	0.00	0.00	0.00	0.00	2,000.00	2,000.00	4,000.00	2,000.00	4,000.00	2,000.00	2,000.00	2,000.00	20,000.00
					2028	FISICO	20.00	20.00	20.00	20.00	20.00	20.00	20.00	20.00	20.00	20.00	20.00	20.00	240.00
						COSTEO.S/	0.00	0.00	0.00	0.00	2,000.00	2,000.00	4,000.00	2,000.00	4,000.00	2,000.00	2,000.00	2,000.00	20,000.00

CENTRO DE COSTO: 01.04 - GERENCIA MUNICIPAL

OEI.11 - Modernizar la Gestión Institucional

AEI.11.03 - Gobierno digital implementado en los procesos y servicios de la municipalidad.

CODIGO	ACTIVIDAD OPERATIVA	UBIGEO	U.M.	PRIORIDAD	PERIODO MULTIANUAL	META	PROGRAMACION MENSUAL 01	02	03	04	05	06	07	08	09	10	11	12	TOTAL ANUAL
AOI30023100358	SUPERVISAR LA IMPLEMENTACIÓN DEL SISTEMA DE TRÁMITE DOCUMENTARIO DIGITAL EN LAS UNIDADES ORGÁNICAS DE LA MUNICIPALIDAD	021808 - SANTA	ACCION	Muy Alta	2026	FISICO	1.00	0.00	1.00	0.00	1.00	0.00	1.00	0.00	1.00	0.00	1.00	0.00	6.00
						COSTEO.S/	0.00	0.00	0.00	0.00	0.00	0.00	0.00	2,000.00	0.00	0.00	2,000.00	0.00	4,000.00
					2027	FISICO	1.00	0.00	1.00	0.00	1.00	0.00	1.00	0.00	1.00	0.00	1.00	0.00	6.00
						COSTEO.S/	0.00	0.00	0.00	0.00	0.00	0.00	0.00	2,000.00	0.00	0.00	2,000.00	0.00	4,000.00
					2028	FISICO	1.00	0.00	1.00	0.00	1.00	0.00	1.00	0.00	1.00	0.00	1.00	0.00	6.00
						COSTEO.S/	0.00	0.00	0.00	0.00	0.00	0.00	0.00	2,000.00	0.00	0.00	2,000.00	0.00	4,000.00
AOI30023100365	PROMOVER EL USO DEL CORREO INSTITUCIONAL PARA LA COMUNICACIÓN INTERINSTITUCIONAL	021808 - SANTA	PUBLICACION	Muy Alta	2026	FISICO	1.00	0.00	0.00	1.00	0.00	0.00	1.00	0.00	0.00	1.00	0.00	0.00	4.00
						COSTEO.S/	0.00	0.00	0.00	3,500.00	0.00	0.00	3,500.00	0.00	3,500.00	2,000.00	0.00	0.00	12,500.00
					2027	FISICO	1.00	0.00	0.00	1.00	0.00	0.00	1.00	0.00	0.00	1.00	0.00	0.00	4.00
						COSTEO.S/	0.00	0.00	0.00	3,500.00	0.00	0.00	3,500.00	0.00	3,500.00	2,000.00	0.00	0.00	12,500.00
					2028	FISICO	1.00	0.00	0.00	1.00	0.00	0.00	1.00	0.00	0.00	1.00	0.00	0.00	4.00
						COSTEO.S/	0.00	0.00	0.00	3,500.00	0.00	0.00	3,500.00	0.00	3,500.00	2,000.00	0.00	0.00	12,500.00

AEI.11.04 - Servicios administrativos implemestados eficientemente en la municipalidad.

CODIGO	ACTIVIDAD OPERATIVA	UBIGEO	U.M.	PRIORIDAD	PERIODO MULTIANUAL	META	PROGRAMACION MENSUAL 01	02	03	04	05	06	07	08	09	10	11	12	TOTAL ANUAL
AOI30023100354	EMISION DE RESOLUCIONES DE GERENCIA MUNICIPAL	021808 - SANTA	RESOLUCION	Muy Alta	2026	FISICO	50.00	50.00	25.00	25.00	25.00	25.00	25.00	25.00	25.00	25.00	25.00	25.00	350.00
						COSTEO.S/	0.00	0.00	0.00	2,000.00	0.00	0.00	2,000.00	0.00	0.00	2,000.00	0.00	0.00	6,000.00
					2027	FISICO	50.00	50.00	25.00	25.00	25.00	25.00	25.00	25.00	25.00	25.00	25.00	25.00	350.00
						COSTEO.S/	0.00	0.00	0.00	2,000.00	0.00	0.00	2,000.00	0.00	0.00	2,000.00	0.00	0.00	6,000.00
					2028	FISICO	50.00	50.00	25.00	25.00	25.00	25.00	25.00	25.00	25.00	25.00	25.00	25.00	350.00
						COSTEO.S/	0.00	0.00	0.00	2,000.00	0.00	0.00	2,000.00	0.00	0.00	2,000.00	0.00	0.00	6,000.00
AOI30023100356	GESTION ADMINISTRATIVA	021808 - SANTA	DOCUMENTO EMITIDO	Muy Alta	2026	FISICO	150.00	150.00	150.00	150.00	150.00	150.00	150.00	150.00	150.00	150.00	150.00	150.00	1,800.00
						COSTEO.S/	4,200.00	4,200.00	4,200.00	5,700.00	4,200.00	4,200.00	5,700.00	4,200.00	4,200.00	5,800.00	4,200.00	4,200.00	55,000.00
					2027	FISICO	150.00	150.00	150.00	150.00	150.00	150.00	150.00	150.00	150.00	150.00	150.00	150.00	1,800.00
						COSTEO.S/	4,200.00	4,200.00	4,200.00	5,700.00	4,200.00	4,200.00	5,700.00	4,200.00	4,200.00	5,800.00	4,200.00	4,200.00	55,000.00
					2028	FISICO	150.00	150.00	150.00	150.00	150.00	150.00	150.00	150.00	150.00	150.00	150.00	150.00	1,800.00
						COSTEO.S/	4,200.00	4,200.00	4,200.00	5,700.00	4,200.00	4,200.00	5,700.00	4,200.00	4,200.00	5,800.00	4,200.00	4,200.00	55,000.00

AEI.11.06 - Gobierno abierto implementado en la municipalidad.

CODIGO	ACTIVIDAD OPERATIVA	UBIGEO	U.M.	PRIORIDAD	PERIODO MULTIANUAL	META	PROGRAMACION MENSUAL 01	02	03	04	05	06	07	08	09	10	11	12	TOTAL ANUAL
AOI30023100368	PROMOVER LA RENDICIÓN DE CUENTAS Y PARTICIPACIÓN CIUDADANA EN LA GESTIÓN MUNICIPAL	021808 - SANTA	ACCION	Muy Alta	2026	FISICO	0.00	0.00	0.00	0.00	1.00	0.00	0.00	0.00	1.00	0.00	0.00	0.00	2.00
						COSTEO.S/	0.00	2,000.00	0.00	0.00	0.00	0.00	0.00	0.00	0.00	0.00	0.00	0.00	2,000.00
					2027	FISICO	0.00	0.00	0.00	0.00	1.00	0.00	0.00	0.00	1.00	0.00	0.00	0.00	2.00
						COSTEO.S/	0.00	2,000.00	0.00	0.00	0.00	0.00	0.00	0.00	0.00	0.00	0.00	0.00	2,000.00
					2028	FISICO	0.00	0.00	0.00	0.00	1.00	0.00	0.00	0.00	1.00	0.00	0.00	0.00	2.00
						COSTEO.S/	0.00	2,000.00	0.00	0.00	0.00	0.00	0.00	0.00	0.00	0.00	0.00	0.00	2,000.00

AOI30023100377	DIRIGIR LA DIFUSIÓN DE LA NORMATIVIDAD MUNICIPAL A LAS ÁREAS Y CIUDADANÍA	021808 - SANTA	ACCION	Muy Alta	2026	FISICO	1.00	0.00	0.00	1.00	0.00	0.00	1.00	0.00	0.00	1.00	0.00	0.00	4.00
						COSTEO.S/	0.00	0.00	0.00	0.00	0.00	0.00	0.00	1,000.00	0.00	1,500.00	1,500.00	0.00	4,000.00
					2027	FISICO	1.00	0.00	0.00	1.00	0.00	0.00	1.00	0.00	0.00	1.00	0.00	0.00	4.00
						COSTEO.S/	0.00	0.00	0.00	0.00	0.00	0.00	0.00	1,000.00	0.00	1,500.00	1,500.00	0.00	4,000.00
					2028	FISICO	1.00	0.00	0.00	1.00	0.00	0.00	1.00	0.00	0.00	1.00	0.00	0.00	4.00
						COSTEO.S/	0.00	0.00	0.00	0.00	0.00	0.00	0.00	1,000.00	0.00	1,500.00	1,500.00	0.00	4,000.00

CENTRO DE COSTO: 01.05 - GERENCIA DE ADMINISTRACION Y FINANZAS

OEI.11 - Modernizar la Gestión Institucional

AEI.11.04 - Servicios administrativos implementados eficientemente en la municipalidad.

CODIGO	ACTIVIDAD OPERATIVA	UBIGEO	U.M.	PRIORIDAD	PERIODO MULTIANUAL	META	PROGRAMACION MENSUAL 01	02	03	04	05	06	07	08	09	10	11	12	TOTAL ANUAL
AOI30023100348	SUPERVISIÓN Y MONITOREO DE LOS PROCESOS ADMINISTRATIVOS INSTITUCIONALES	021808 - SANTA	ACCION	Muy Alta	2026	FISICO	1.00	1.00	1.00	1.00	1.00	1.00	1.00	1.00	1.00	1.00	1.00	0.00	11.00
						COSTEO.S/	7,000.00	7,000.00	8,500.00	7,000.00	10,000.00	7,000.00	7,000.00	14,000.00	7,000.00	13,000.00	19,000.00	13,500.00	120,000.00
					2027	FISICO	1.00	1.00	1.00	1.00	1.00	1.00	1.00	1.00	1.00	1.00	1.00	0.00	11.00
						COSTEO.S/	7,000.00	7,000.00	8,500.00	7,000.00	10,000.00	7,000.00	7,000.00	14,000.00	7,000.00	13,000.00	19,000.00	13,500.00	120,000.00
					2028	FISICO	1.00	1.00	1.00	1.00	1.00	1.00	1.00	1.00	1.00	1.00	1.00	0.00	11.00
						COSTEO.S/	7,000.00	7,000.00	8,500.00	7,000.00	10,000.00	7,000.00	7,000.00	14,000.00	7,000.00	13,000.00	19,000.00	13,500.00	120,000.00

CENTRO DE COSTO: 01.05.01 - OFICINA RECURSOS HUMANOS

OEI.11 - Modernizar la Gestión Institucional

AEI.11.01 - Capacitación para el desarrollo de competencias o conocimientos ejecutadas en beneficio del personal de la municipalidad.

CODIGO	ACTIVIDAD OPERATIVA	UBIGEO	U.M.	PRIORIDAD	PERIODO MULTIANUAL	META	PROGRAMACION MENSUAL 01	02	03	04	05	06	07	08	09	10	11	12	TOTAL ANUAL
AOI30023100041	EJECUTAR CAPACITACIONES PARA LOS SERVIDORES EN CUMPLIMIENTO DEL PLAN DE DESARROLLO DE LAS PERSONAS - PDP MDS	021808 - SANTA	CAPACITACION	Media	2026	FISICO	1.00	1.00	1.00	1.00	1.00	1.00	1.00	1.00	1.00	1.00	1.00	1.00	12.00
						COSTEO.S/	0.00	0.00	0.00	0.00	0.00	1,000.00	1,000.00	1,000.00	0.00	0.00	0.00	0.00	3,000.00
					2027	FISICO	1.00	1.00	1.00	1.00	1.00	1.00	1.00	1.00	1.00	1.00	1.00	1.00	12.00
						COSTEO.S/	0.00	0.00	0.00	0.00	0.00	1,000.00	1,000.00	1,000.00	0.00	0.00	0.00	0.00	3,000.00
					2028	FISICO	1.00	1.00	1.00	1.00	1.00	1.00	1.00	1.00	1.00	1.00	1.00	1.00	12.00
						COSTEO.S/	0.00	0.00	0.00	0.00	0.00	1,000.00	1,000.00	1,000.00	0.00	0.00	0.00	0.00	3,000.00

AEI.11.04 - Servicios administrativos implementados eficientemente en la municipalidad.

CODIGO	ACTIVIDAD OPERATIVA	UBIGEO	U.M.	PRIORIDAD	PERIODO MULTIANUAL	META	PROGRAMACION MENSUAL 01	02	03	04	05	06	07	08	09	10	11	12	TOTAL ANUAL
AOI30023100036	ELABORACIÓN DE PLANILLAS DE REMUNERACIONES DEL PERSONAL ACTIVO DE LOS DIFERENTES REGÍMENES LABORALES, AFP NET Y DIETA DE REGIDORES.	021808 - SANTA	PLANILLA	Muy Alta	2026	FISICO	22.00	15.00	15.00	15.00	21.00	15.00	27.00	15.00	15.00	15.00	21.00	27.00	223.00
						COSTEO.S/	3,500.00	3,500.00	3,500.00	3,500.00	6,000.00	3,500.00	6,000.00	3,500.00	3,500.00	3,500.00	3,500.00	3,500.00	47,000.00
					2027	FISICO	22.00	15.00	15.00	15.00	21.00	15.00	27.00	15.00	15.00	15.00	21.00	27.00	223.00
						COSTEO.S/	3,500.00	3,500.00	3,500.00	3,500.00	6,000.00	3,500.00	6,000.00	3,500.00	3,500.00	3,500.00	3,500.00	3,500.00	47,000.00
					2028	FISICO	22.00	15.00	15.00	15.00	21.00	15.00	27.00	15.00	15.00	15.00	21.00	27.00	223.00
						COSTEO.S/	3,500.00	3,500.00	3,500.00	3,500.00	6,000.00	3,500.00	6,000.00	3,500.00	3,500.00	3,500.00	3,500.00	3,500.00	47,000.00
AOI30023100037	ELABORACIÓN DEL PARTE MENSUAL DE CONTROL DE ASISTENCIA Y PUNTUALIDAD, Y GESTIÓN INTERNA DE PERSONAL.	021808 - SANTA	DOCUMENTO	Alta	2026	FISICO	60.00	60.00	60.00	60.00	60.00	60.00	60.00	60.00	60.00	60.00	60.00	60.00	720.00
						COSTEO.S/	0.00	0.00	2,000.00	0.00	0.00	0.00	0.00	0.00	0.00	1,000.00	0.00	0.00	3,000.00
					2027	FISICO	60.00	60.00	60.00	60.00	60.00	60.00	60.00	60.00	60.00	60.00	60.00	60.00	720.00
						COSTEO.S/	0.00	0.00	2,000.00	0.00	0.00	0.00	0.00	0.00	0.00	1,000.00	0.00	0.00	3,000.00
					2028	FISICO	60.00	60.00	60.00	60.00	60.00	60.00	60.00	60.00	60.00	60.00	60.00	60.00	720.00
						COSTEO.S/	0.00	0.00	2,000.00	0.00	0.00	0.00	0.00	0.00	0.00	1,000.00	0.00	0.00	3,000.00
AOI30023100040	EMISIÓN DE RESOLUCIONES JEFATURALES, RESOLUCIONES PAD, Y	021808 - SANTA	DOCUMENTO	Alta	2026	FISICO	15.00	15.00	15.00	15.00	15.00	15.00	15.00	15.00	15.00	15.00	15.00	15.00	180.00
						COSTEO.S/	1,500.00	1,500.00	1,500.00	1,500.00	3,500.00	1,500.00	1,500.00	2,500.00	1,500.00	1,500.00	1,500.00	1,500.00	21,000.00
					2027	FISICO	15.00	15.00	15.00	15.00	15.00	15.00	15.00	15.00	15.00	15.00	15.00	15.00	180.00

	RESPUESTA A EXPEDIENTES ADMINISTRATIVOS PRESENTADOS				2028	COSTEO.S/	1,500.00	1,500.00	1,500.00	1,500.00	3,500.00	1,500.00	1,500.00	2,500.00	1,500.00	1,500.00	1,500.00	1,500.00	21,000.00
						FISICO	15.00	15.00	15.00	15.00	15.00	15.00	15.00	15.00	15.00	15.00	15.00	15.00	180.00
						COSTEO.S/	1,500.00	1,500.00	1,500.00	1,500.00	3,500.00	1,500.00	1,500.00	2,500.00	1,500.00	1,500.00	1,500.00	1,500.00	21,000.00
AOI30023100341	ATENCIÓN DE REQUERIMIENTOS REALIZADOS POR PROCURADURÍA MUNICIPAL E INSTITUCIONES PÚBLICAS, Y GESTION ADMINISTATIVA INTERNA DE DOCUMENTOS.	021808 - SANTA	DOCUMENTO	Alta	2026	FISICO	15.00	15.00	15.00	15.00	15.00	15.00	15.00	15.00	15.00	15.00	15.00	15.00	180.00
						COSTEO.S/	0.00	0.00	0.00	2,000.00	0.00	0.00	1,250.00	0.00	1,500.00	0.00	0.00	0.00	4,750.00
					2027	FISICO	15.00	15.00	15.00	15.00	15.00	15.00	15.00	15.00	15.00	15.00	15.00	15.00	180.00
						COSTEO.S/	0.00	0.00	0.00	2,000.00	0.00	0.00	1,250.00	0.00	1,500.00	0.00	0.00	0.00	4,750.00
					2028	FISICO	15.00	15.00	15.00	15.00	15.00	15.00	15.00	15.00	15.00	15.00	15.00	15.00	180.00
						COSTEO.S/	0.00	0.00	0.00	2,000.00	0.00	0.00	1,250.00	0.00	1,500.00	0.00	0.00	0.00	4,750.00
AOI30023100489	ELABORACIÓN DE PLANILLAS DE REMUNERACIONES DE PENSIONISTAS	021808 - SANTA	PLANILLA	Muy Alta	2026	FISICO	2.00	1.00	1.00	1.00	1.00	1.00	2.00	1.00	1.00	1.00	1.00	2.00	15.00
						COSTEO.S/	13,985.91	10,185.91	10,185.91	10,185.91	10,185.92	10,185.92	10,185.92	10,185.92	10,185.92	10,185.92	10,185.92	10,185.92	126,031.00
					2027	FISICO	2.00	1.00	1.00	1.00	1.00	1.00	2.00	1.00	1.00	1.00	1.00	2.00	15.00
						COSTEO.S/	13,985.91	10,185.91	10,185.91	10,185.91	10,185.92	10,185.92	10,185.92	10,185.92	10,185.92	10,185.92	10,185.92	10,185.92	126,031.00
					2028	FISICO	2.00	1.00	1.00	1.00	1.00	1.00	2.00	1.00	1.00	1.00	1.00	2.00	15.00
						COSTEO.S/	13,985.91	10,185.91	10,185.91	10,185.91	10,185.92	10,185.92	10,185.92	10,185.92	10,185.92	10,185.92	10,185.92	10,185.92	126,031.00

CENTRO DE COSTO: 01.05.02 - OFICINA CONTRATACIONES

OEI.11 - Modernizar la Gestión Institucional

AEI.11.04 - Servicios administrativos implementados eficientemente en la municipalidad.

CODIGO	ACTIVIDAD OPERATIVA	UBIGEO	U.M.	PRIORIDAD	PERIODO MULTIANUAL	META	PROGRAMACION MENSUAL 01	02	03	04	05	06	07	08	09	10	11	12	TOTAL ANUAL
AOI30023100251	LLEVAR ACABO EL PROCESO DE ABASTECIMIENTO DE BIENES, SERVICIOS	021808 - SANTA	ACCION	Muy Alta	2026	FISICO	1.00	1.00	1.00	1.00	1.00	1.00	1.00	1.00	1.00	1.00	1.00	1.00	12.00
						COSTEO.S/	8,000.00	8,000.00	8,000.00	8,000.00	8,000.00	10,500.00	10,500.00	10,500.00	10,500.00	10,500.00	10,500.00	10,500.00	113,500.00
					2027	FISICO	1.00	1.00	1.00	1.00	1.00	1.00	1.00	1.00	1.00	1.00	1.00	1.00	12.00
						COSTEO.S/	8,000.00	8,000.00	8,000.00	8,000.00	8,000.00	10,500.00	10,500.00	10,500.00	10,500.00	10,500.00	10,500.00	10,500.00	113,500.00
					2028	FISICO	1.00	1.00	1.00	1.00	1.00	1.00	1.00	1.00	1.00	1.00	1.00	1.00	12.00
						COSTEO.S/	8,000.00	8,000.00	8,000.00	8,000.00	8,000.00	10,500.00	10,500.00	10,500.00	10,500.00	10,500.00	10,500.00	10,500.00	113,500.00
AOI30023100429	RECEPCIÓN Y DISTRIBUCIÓN OPORTUNA DE LOS BIENES ADQUIRIDOS PARA ABASTECER A LAS DISTINTAS OFICINAS	021808 - SANTA	REPORTE	Muy Alta	2026	FISICO	1.00	1.00	1.00	1.00	1.00	1.00	1.00	1.00	1.00	1.00	1.00	1.00	12.00
						COSTEO.S/	0.00	0.00	0.00	0.00	0.00	0.00	0.00	0.00	1,500.00	0.00	0.00	0.00	1,500.00
					2027	FISICO	1.00	1.00	1.00	1.00	1.00	1.00	1.00	1.00	1.00	1.00	1.00	1.00	12.00
						COSTEO.S/	0.00	0.00	0.00	0.00	0.00	0.00	0.00	0.00	1,500.00	4,000.00	0.00	0.00	5,500.00
					2028	FISICO	1.00	1.00	1.00	1.00	1.00	1.00	1.00	1.00	1.00	1.00	1.00	1.00	12.00
						COSTEO.S/	0.00	0.00	0.00	0.00	0.00	0.00	0.00	0.00	1,500.00	4,000.00	0.00	0.00	5,500.00
AOI30023100430	GESTIÓN DE ACCIONES DE ABASTECIMIENTO	021808 - SANTA	DOCUMENTO	Muy Alta	2026	FISICO	3.00	3.00	3.00	3.00	3.00	3.00	3.00	3.00	3.00	3.00	3.00	3.00	36.00
						COSTEO.S/	0.00	0.00	0.00	0.00	0.00	1,500.00	0.00	0.00	0.00	2,000.00	0.00	0.00	3,500.00
					2027	FISICO	3.00	3.00	3.00	3.00	3.00	3.00	3.00	3.00	3.00	3.00	3.00	3.00	36.00
						COSTEO.S/	0.00	0.00	0.00	0.00	0.00	1,500.00	0.00	0.00	1,500.00	2,000.00	0.00	0.00	5,000.00
					2028	FISICO	3.00	3.00	3.00	3.00	3.00	3.00	3.00	3.00	3.00	3.00	3.00	3.00	36.00
						COSTEO.S/	0.00	0.00	0.00	0.00	0.00	1,500.00	0.00	0.00	1,500.00	2,000.00	0.00	0.00	5,000.00

CENTRO DE COSTO: 01.05.03 - OFICINA CONTABILIDAD

OEI.11 - Modernizar la Gestión Institucional

AEI.11.04 - Servicios administrativos implementados eficientemente en la municipalidad.

CODIGO	ACTIVIDAD OPERATIVA	UBIGEO	U.M.	PRIORIDAD	PERIODO MULTIANUAL	META	PROGRAMACION MENSUAL 01	02	03	04	05	06	07	08	09	10	11	12	TOTAL ANUAL

AOI30023100028	GESTION ADMINISTRATIVA	021808 - SANTA	DOCUMENTO	Alta	2026	FISICO	120.00	120.00	120.00	120.00	120.00	120.00	120.00	120.00	120.00	120.00	120.00	120.00	120.00
						COSTEO.S/	14,000.00	9,000.00	9,000.00	9,000.00	9,000.00	12,000.00	9,000.00	9,000.00	11,507.00	9,000.00	9,000.00	16,408.00	125,915.00
					2027	FISICO	120.00	120.00	120.00	120.00	120.00	120.00	120.00	120.00	120.00	120.00	120.00	120.00	120.00
						COSTEO.S/	14,000.00	9,000.00	9,000.00	9,000.00	9,000.00	12,000.00	9,000.00	9,000.00	11,507.00	9,000.00	9,000.00	16,408.00	125,915.00
					2028	FISICO	120.00	120.00	120.00	120.00	120.00	120.00	120.00	120.00	120.00	120.00	120.00	120.00	120.00
						COSTEO.S/	14,000.00	9,000.00	9,000.00	9,000.00	9,000.00	12,000.00	9,000.00	9,000.00	11,507.00	9,000.00	9,000.00	16,408.00	125,915.00
AOI30023100034	ELABORACIÓN Y PRESENTACIÓN DE LA INFORMACIÓN FINANCIERA Y PRESUPUESTARIA	021808 - SANTA	ACCION	Muy Alta	2026	FISICO	1.00	1.00	1.00	1.00	1.00	1.00	1.00	1.00	1.00	1.00	1.00	1.00	1.00
						COSTEO.S/	0.00	0.00	7,000.00	0.00	0.00	6,000.00	0.00	0.00	6,000.00	0.00	0.00	6,000.00	25,000.00
					2027	FISICO	1.00	1.00	1.00	1.00	1.00	1.00	1.00	1.00	1.00	1.00	1.00	1.00	1.00
						COSTEO.S/	0.00	0.00	7,000.00	0.00	0.00	6,000.00	0.00	0.00	6,000.00	0.00	0.00	6,000.00	25,000.00
					2028	FISICO	1.00	1.00	1.00	1.00	1.00	1.00	1.00	1.00	1.00	1.00	1.00	1.00	1.00
						COSTEO.S/	0.00	0.00	7,000.00	0.00	0.00	6,000.00	0.00	0.00	6,000.00	0.00	0.00	6,000.00	25,000.00
AOI30023100035	REGISTRO DE INSTRUMENTOS FINANCIEROS EN EL MÓDULO MIF	021808 - SANTA	REGISTRO	Media	2026	FISICO	1.00	1.00	1.00	1.00	1.00	1.00	1.00	1.00	1.00	1.00	1.00	1.00	1.00
						COSTEO.S/	0.00	0.00	0.00	0.00	0.00	0.00	0.00	2,000.00	0.00	0.00	0.00	0.00	2,000.00
					2027	FISICO	1.00	1.00	1.00	1.00	1.00	1.00	1.00	1.00	1.00	1.00	1.00	1.00	1.00
						COSTEO.S/	0.00	0.00	0.00	0.00	0.00	0.00	0.00	2,000.00	0.00	0.00	0.00	0.00	2,000.00
					2028	FISICO	1.00	1.00	1.00	1.00	1.00	1.00	1.00	1.00	1.00	1.00	1.00	1.00	1.00
						COSTEO.S/	0.00	0.00	0.00	0.00	0.00	0.00	0.00	2,000.00	0.00	0.00	0.00	0.00	2,000.00

CENTRO DE COSTO: 01.05.04 - OFICINA TESORERIA

OEI.11 - Modernizar la Gestión Institucional

AEI.11.04 - Servicios administrativos implemestados eficientemente en la municipalidad.

CODIGO	ACTIVIDAD OPERATIVA	UBIGEO	U.M.	PRIORIDAD	PERIODO MULTIANUAL	META	PROGRAMACION MENSUAL 01	02	03	04	05	06	07	08	09	10	11	12	TOTAL ANUAL
AOI30023100075	REGISTRO Y CONTROL DE LA RECAUDACION DIARIA DE INGRESOS (AREA DE CAJA)	021808 - SANTA	REGISTRO	Muy Alta	2026	FISICO	45.00	45.00	45.00	45.00	45.00	45.00	45.00	45.00	45.00	45.00	45.00	45.00	540.00
						COSTEO.S/	0.00	1,500.00	0.00	1,500.00	1,500.00	0.00	1,500.00	1,500.00	0.00	2,000.00	2,000.00	1,500.00	13,000.00
					2027	FISICO	45.00	45.00	45.00	45.00	45.00	45.00	45.00	45.00	45.00	45.00	45.00	45.00	540.00
						COSTEO.S/	0.00	1,500.00	0.00	1,500.00	1,500.00	0.00	1,500.00	1,500.00	0.00	2,000.00	2,000.00	1,500.00	13,000.00
					2028	FISICO	45.00	45.00	45.00	45.00	45.00	45.00	45.00	45.00	45.00	45.00	45.00	45.00	540.00
						COSTEO.S/	0.00	1,500.00	0.00	1,500.00	1,500.00	0.00	1,500.00	1,500.00	0.00	2,000.00	2,000.00	1,500.00	13,000.00
AOI30023100076	CONTROL Y SUPERVISION DE LOS INGRESOS Y PAGOS	021808 - SANTA	ACCION	Muy Alta	2026	FISICO	250.00	250.00	250.00	250.00	250.00	250.00	250.00	250.00	250.00	250.00	250.00	250.00	3,000.00
						COSTEO.S/	0.00	0.00	0.00	2,000.00	0.00	2,000.00	0.00	2,000.00	0.00	2,000.00	0.00	2,000.00	10,000.00
					2027	FISICO	250.00	250.00	250.00	250.00	250.00	250.00	250.00	250.00	250.00	250.00	250.00	250.00	3,000.00
						COSTEO.S/	0.00	0.00	0.00	2,000.00	0.00	2,000.00	0.00	2,000.00	0.00	2,000.00	0.00	2,000.00	10,000.00
					2028	FISICO	250.00	250.00	250.00	250.00	250.00	250.00	250.00	250.00	250.00	250.00	250.00	250.00	3,000.00
						COSTEO.S/	0.00	0.00	0.00	2,000.00	0.00	2,000.00	0.00	2,000.00	0.00	2,000.00	0.00	2,000.00	10,000.00
AOI30023100078	GESTION ADMINISTRATIVA	021808 - SANTA	DOCUMENTO	Alta	2026	FISICO	1.00	1.00	1.00	1.00	1.00	1.00	1.00	1.00	1.00	1.00	1.00	1.00	12.00
						COSTEO.S/	9,000.00	9,000.00	9,000.00	9,000.00	9,000.00	9,000.00	9,000.00	9,000.00	9,000.00	9,000.00	9,000.00	9,000.00	108,000.00
					2027	FISICO	1.00	1.00	1.00	1.00	1.00	1.00	1.00	1.00	1.00	1.00	1.00	1.00	12.00
						COSTEO.S/	9,000.00	9,000.00	9,000.00	9,000.00	9,000.00	9,000.00	9,000.00	9,000.00	9,000.00	9,000.00	9,000.00	9,000.00	108,000.00
					2028	FISICO	1.00	1.00	1.00	1.00	1.00	1.00	1.00	1.00	1.00	1.00	1.00	1.00	12.00
						COSTEO.S/	9,000.00	9,000.00	9,000.00	9,000.00	9,000.00	9,000.00	9,000.00	9,000.00	9,000.00	9,000.00	9,000.00	9,000.00	108,000.00
AOI30023100079	ELABORACION DE CONCILIACION DE LAS CUENTAS	021808 - SANTA	DOCUMENTO	Muy Alta	2026	FISICO	0.00	0.00	1.00	0.00	0.00	1.00	0.00	0.00	1.00	0.00	0.00	1.00	4.00
						COSTEO.S/	0.00	0.00	1,500.00	0.00	0.00	0.00	1,500.00	1,500.00	0.00	1,500.00	1,500.00	0.00	7,500.00
					2027	FISICO	0.00	0.00	1.00	0.00	0.00	1.00	0.00	0.00	1.00	0.00	0.00	1.00	4.00
						COSTEO.S/	0.00	0.00	1,500.00	0.00	0.00	0.00	1,500.00	1,500.00	0.00	1,500.00	1,500.00	0.00	7,500.00
					2028	FISICO	0.00	0.00	1.00	0.00	0.00	1.00	0.00	0.00	1.00	0.00	0.00	1.00	4.00

						COSTEO.S/	0.00	0.00	1,500.00	0.00	0.00	0.00	1,500.00	1,500.00	0.00	1,500.00	1,500.00	0.00	7,500.00
AOI30023100080	ELABORACION Y PRESENTACION DEL MODULO DE INFORMACION FINANCIERA	021808 - SANTA	ACCION	Alta	2026	FISICO	1.00	1.00	1.00	1.00	1.00	1.00	1.00	1.00	1.00	1.00	1.00	1.00	12.00
						COSTEO.S/	0.00	0.00	0.00	0.00	0.00	0.00	0.00	0.00	0.00	500.00	0.00	2,000.00	2,500.00
					2027	FISICO	1.00	1.00	1.00	1.00	1.00	1.00	1.00	1.00	1.00	1.00	1.00	1.00	12.00
						COSTEO.S/	0.00	0.00	0.00	0.00	0.00	0.00	0.00	0.00	0.00	500.00	0.00	2,000.00	2,500.00
					2028	FISICO	1.00	1.00	1.00	1.00	1.00	1.00	1.00	1.00	1.00	1.00	1.00	1.00	12.00
						COSTEO.S/	0.00	0.00	0.00	0.00	0.00	0.00	0.00	0.00	0.00	500.00	0.00	2,000.00	2,500.00
AOI30023100081	ELABORACION Y SEGUIMIENTO DEL POI	021808 - SANTA	ACCION	Muy Alta	2026	FISICO	1.00	1.00	1.00	1.00	1.00	1.00	1.00	1.00	1.00	1.00	1.00	1.00	12.00
						COSTEO.S/	1,500.00	0.00	1,000.00	0.00	1,000.00	0.00	1,000.00	0.00	1,000.00	1,000.00	0.00	1,500.00	8,000.00
					2027	FISICO	1.00	1.00	1.00	1.00	1.00	1.00	1.00	1.00	1.00	1.00	1.00	1.00	12.00
						COSTEO.S/	1,500.00	0.00	1,000.00	0.00	1,000.00	0.00	1,000.00	0.00	1,000.00	1,000.00	0.00	1,500.00	8,000.00
					2028	FISICO	1.00	1.00	1.00	1.00	1.00	1.00	1.00	1.00	1.00	1.00	1.00	1.00	12.00
						COSTEO.S/	1,500.00	0.00	1,000.00	0.00	1,000.00	0.00	1,000.00	0.00	1,000.00	1,000.00	0.00	1,500.00	8,000.00

CENTRO DE COSTO: 01.05.05 - OFICINA CONTROL PATRIMONIAL

OEI.11 - Modernizar la Gestión Institucional

AEI.11.04 - Servicios administrativos implementados eficientemente en la municipalidad.

CODIGO	ACTIVIDAD OPERATIVA	UBIGEO	U.M.	PRIORIDAD	PERIODO MULTIANUAL	META	PROGRAMACION MENSUAL 01	02	03	04	05	06	07	08	09	10	11	12	TOTAL ANUAL
AOI30023100014	GESTION DEL TRAMITE DE PAGO DEL SERVICIO DE ENERGÍA ELÉCTRICA DE DISTINTOS SUMINISTROS DE LA MDS	021808 - SANTA	DOCUMENTO	Alta	2026	FISICO	1.00	1.00	1.00	1.00	1.00	1.00	1.00	1.00	1.00	1.00	1.00	1.00	12.00
						COSTEO.S/	15,600.00	15,600.00	15,600.00	15,600.00	15,600.00	15,600.00	15,600.00	15,600.00	15,600.00	15,600.00	15,600.00	15,600.00	187,200.00
					2027	FISICO	1.00	1.00	1.00	1.00	1.00	1.00	1.00	1.00	1.00	1.00	1.00	1.00	12.00
						COSTEO.S/	15,600.00	15,600.00	15,600.00	15,600.00	15,600.00	15,600.00	15,600.00	15,600.00	15,600.00	15,600.00	15,600.00	15,600.00	187,200.00
					2028	FISICO	1.00	1.00	1.00	1.00	1.00	1.00	1.00	1.00	1.00	1.00	1.00	1.00	12.00
						COSTEO.S/	15,600.00	15,600.00	15,600.00	15,600.00	15,600.00	15,600.00	15,600.00	15,600.00	15,600.00	15,600.00	15,600.00	15,600.00	187,200.00
AOI30023100017	GESTION DEL TRÁMITE DE PAGO DEL SERVICIO DE AGUA DE LOS DISTINTOS SUMINISTROS	021808 - SANTA	DOCUMENTO	Alta	2026	FISICO	1.00	1.00	1.00	1.00	1.00	1.00	1.00	1.00	1.00	1.00	1.00	1.00	12.00
						COSTEO.S/	1,800.00	1,800.00	1,800.00	1,800.00	1,800.00	1,800.00	1,800.00	1,800.00	1,800.00	1,800.00	1,800.00	1,800.00	21,600.00
					2027	FISICO	1.00	1.00	1.00	1.00	1.00	1.00	1.00	1.00	1.00	1.00	1.00	1.00	12.00
						COSTEO.S/	1,800.00	1,800.00	1,800.00	1,800.00	1,800.00	1,800.00	1,800.00	1,800.00	1,800.00	1,800.00	1,800.00	1,800.00	21,600.00
					2028	FISICO	1.00	1.00	1.00	1.00	1.00	1.00	1.00	1.00	1.00	1.00	1.00	1.00	12.00
						COSTEO.S/	1,800.00	1,800.00	1,800.00	1,800.00	1,800.00	1,800.00	1,800.00	1,800.00	1,800.00	1,800.00	1,800.00	1,800.00	21,600.00
AOI30023100018	GESTION DEL TRÁMITE DE PAGO DEL SERVICIO TELEFONÍA	021808 - SANTA	DOCUMENTO	Alta	2026	FISICO	1.00	1.00	1.00	1.00	1.00	1.00	1.00	1.00	1.00	1.00	1.00	1.00	12.00
						COSTEO.S/	200.00	200.00	200.00	200.00	200.00	200.00	200.00	200.00	200.00	200.00	200.00	200.00	2,400.00
					2027	FISICO	1.00	1.00	1.00	1.00	1.00	1.00	1.00	1.00	1.00	1.00	1.00	1.00	12.00
						COSTEO.S/	200.00	200.00	200.00	200.00	200.00	200.00	200.00	200.00	200.00	200.00	200.00	200.00	2,400.00
					2028	FISICO	1.00	1.00	1.00	1.00	1.00	1.00	1.00	1.00	1.00	1.00	1.00	1.00	12.00
						COSTEO.S/	200.00	200.00	200.00	200.00	200.00	200.00	200.00	200.00	200.00	200.00	200.00	200.00	2,400.00
AOI30023100021	GESTION DEL TRAMITE PARA PAGO DE SOAT DE LAS DISTINTAS UNIDADES VEHICULARES	021808 - SANTA	DOCUMENTO	Muy Alta	2026	FISICO	1.00	2.00	2.00	1.00	0.00	1.00	0.00	0.00	0.00	1.00	1.00	0.00	9.00
						COSTEO.S/	0.00	0.00	0.00	0.00	0.00	0.00	0.00	0.00	0.00	1,000.00	4,000.00	4,000.00	9,000.00
					2027	FISICO	1.00	2.00	2.00	1.00	0.00	1.00	0.00	0.00	0.00	1.00	1.00	0.00	9.00
						COSTEO.S/	0.00	0.00	0.00	0.00	0.00	0.00	0.00	0.00	0.00	1,000.00	4,000.00	4,000.00	9,000.00
					2028	FISICO	1.00	2.00	2.00	1.00	0.00	1.00	0.00	0.00	0.00	1.00	1.00	0.00	9.00
						COSTEO.S/	0.00	0.00	0.00	0.00	0.00	0.00	0.00	0.00	0.00	1,000.00	4,000.00	4,000.00	9,000.00
AOI30023100128	GESTIÓN DEL TRAMITE DE PAGO PARA REVISIÓN TECNICA VEHICULAR	021808 - SANTA	DOCUMENTO	Muy Alta	2026	FISICO	1.00	1.00	1.00	1.00	0.00	0.00	0.00	0.00	0.00	0.00	0.00	0.00	4.00
						COSTEO.S/	0.00	0.00	0.00	0.00	0.00	0.00	0.00	0.00	0.00	0.00	5,000.00	6,000.00	11,000.00

					2027	FISICO	1.00	1.00	1.00	1.00	0.00	0.00	0.00	0.00	0.00	0.00	0.00	0.00	4.00
						COSTEO.S/	0.00	0.00	0.00	0.00	0.00	0.00	0.00	0.00	0.00	0.00	5,000.00	6,000.00	11,000.00
					2028	FISICO	1.00	1.00	1.00	1.00	0.00	0.00	0.00	0.00	0.00	0.00	0.00	0.00	4.00
						COSTEO.S/	0.00	0.00	0.00	0.00	0.00	0.00	0.00	0.00	0.00	0.00	5,000.00	6,000.00	11,000.00
AOI30023100131	REGISTRO, ETIQUETADO Y VERIFICACIÓN DE LOS BIENES DE LA MUNICIPALIDAD (INVENTARIO ANUAL)	021808 - SANTA	REGISTRO	Alta	2026	FISICO	0.00	0.00	1,684.00	0.00	0.00	0.00	0.00	0.00	0.00	0.00	0.00	0.00	1,684.00
						COSTEO.S/	6,000.00	6,000.00	7,500.00	7,500.00	7,500.00	7,500.00	7,500.00	6,000.00	7,000.00	7,000.00	6,000.00	6,000.00	81,500.00
					2027	FISICO	0.00	0.00	1,684.00	0.00	0.00	0.00	0.00	0.00	0.00	0.00	0.00	0.00	1,684.00
						COSTEO.S/	6,000.00	6,000.00	7,500.00	7,500.00	7,500.00	7,500.00	7,500.00	6,000.00	7,000.00	7,000.00	6,000.00	6,000.00	81,500.00
					2028	FISICO	0.00	0.00	1,684.00	0.00	0.00	0.00	0.00	0.00	0.00	0.00	0.00	0.00	1,684.00
						COSTEO.S/	6,000.00	6,000.00	7,500.00	7,500.00	7,500.00	7,500.00	7,500.00	6,000.00	7,000.00	7,000.00	6,000.00	6,000.00	81,500.00
AOI30023100132	CALCULO DE DEPRECIACIÓN DE BIENES DE MANERA MENSUAL	021808 - SANTA	DOCUMENTO	Alta	2026	FISICO	1.00	1.00	1.00	1.00	1.00	1.00	1.00	1.00	1.00	1.00	1.00	1.00	12.00
						COSTEO.S/	0.00	0.00	0.00	1,500.00	0.00	0.00	1,500.00	1,500.00	0.00	1,500.00	0.00	1,500.00	7,500.00
					2027	FISICO	1.00	1.00	1.00	1.00	1.00	1.00	1.00	1.00	1.00	1.00	1.00	1.00	12.00
						COSTEO.S/	1,000.00	1,000.00	1,000.00	2,500.00	1,000.00	1,000.00	2,500.00	2,500.00	1,000.00	2,500.00	1,000.00	2,500.00	19,500.00
					2028	FISICO	1.00	1.00	1.00	1.00	1.00	1.00	1.00	1.00	1.00	1.00	1.00	1.00	12.00
						COSTEO.S/	1,000.00	1,000.00	1,000.00	2,500.00	1,000.00	1,000.00	2,500.00	2,500.00	1,000.00	2,500.00	1,000.00	2,500.00	19,500.00
AOI30023100447	GESTION DE DISPOSICION DE PRESTAMOS DE TOLDOS. SILLAS, MESAS Y ESTRADO	021808 - SANTA	ACCION	Alta	2026	FISICO	3.00	3.00	3.00	3.00	3.00	3.00	3.00	3.00	3.00	3.00	3.00	3.00	36.00
						COSTEO.S/	1,000.00	1,000.00	1,000.00	0.00	0.00	1,000.00	1,000.00	1,000.00	0.00	0.00	1,000.00	1,000.00	8,000.00
					2027	FISICO	3.00	3.00	3.00	3.00	3.00	3.00	3.00	3.00	3.00	3.00	3.00	3.00	36.00
						COSTEO.S/	2,000.00	2,000.00	2,000.00	1,000.00	1,000.00	1,000.00	1,000.00	2,000.00	0.00	0.00	2,000.00	1,000.00	15,000.00
					2028	FISICO	3.00	3.00	3.00	3.00	3.00	3.00	3.00	3.00	3.00	3.00	3.00	3.00	36.00
						COSTEO.S/	2,000.00	2,000.00	2,000.00	1,000.00	1,000.00	1,000.00	1,000.00	2,000.00	0.00	0.00	2,000.00	1,000.00	15,000.00

CENTRO DE COSTO: 01.06 - GERENCIA DE ASUNTOS JURIDICOS

OEI.11 - Modernizar la Gestión Institucional

AEI.11.04 - Sondcios administrativos implementados eficientemente en la municipalidad.

CODIGO	ACTIVIDAD OPERATIVA	UBIGEO	U.M.	PRIORIDAD	PERIODO MULTIANUAL	META	PROGRAMACION MENSUAL 01	02	03	04	05	06	07	08	09	10	11	12	TOTAL ANUAL
					2026	FISICO	120.00	120.00	120.00	120.00	120.00	120.00	120.00	120.00	120.00	120.00	120.00	120.00	1,440.00
						COSTEO.S/	3,000.00	3,000.00	9,364.00	8,864.00	5,209.00	4,864.00	5,617.00	4,984.00	7,164.00	6,364.00	4,364.00	3,364.00	66,158.00
AOI30023100016	GESTION ADMINISTRATIVA	021808 - SANTA	DOCUMENTO	Muy Alta	2027	FISICO	120.00	120.00	120.00	120.00	120.00	120.00	120.00	120.00	120.00	120.00	120.00	120.00	1,440.00
						COSTEO.S/	3,000.00	3,000.00	9,364.00	8,864.00	5,209.00	4,864.00	5,617.00	4,984.00	7,164.00	6,364.00	4,364.00	3,364.00	66,158.00
					2028	FISICO	120.00	120.00	120.00	120.00	120.00	120.00	120.00	120.00	120.00	120.00	120.00	120.00	1,440.00
						COSTEO.S/	3,000.00	3,000.00	9,364.00	8,864.00	5,209.00	4,864.00	5,617.00	4,984.00	7,164.00	6,364.00	4,364.00	3,364.00	66,158.00

CENTRO DE COSTO: 01.07 - GERENCIA PLANEMIENTO, PRESUPUESTO E INFORMATICA

OEI.11 - Modernizar la Gestión Institucional

AEI.11.02 - Instrumentos de gestión implementados en la municipalidad.

CODIGO	ACTIVIDAD OPERATIVA	UBIGEO	U.M.	PRIORIDAD	PERIODO MULTIANUAL	META	PROGRAMACION MENSUAL 01	02	03	04	05	06	07	08	09	10	11	12	TOTAL ANUAL
					2026	FISICO	0.00	0.00	0.00	0.00	0.00	0.00	0.00	0.00	0.00	0.00	0.00	1.00	1.00
						COSTEO.S/	0.00	0.00	0.00	0.00	0.00	2,000.00	0.00	2,000.00	0.00	0.00	2,000.00	0.00	6,000.00
AOI30023100013	FORMULACIÓN DEL PLAN OPERATIVO INSTITUCIONAL MULTIANUAL	021808 - SANTA	INSTRUMENTOS	Muy Alta	2027	FISICO	0.00	0.00	0.00	0.00	0.00	0.00	0.00	0.00	0.00	0.00	0.00	1.00	1.00
						COSTEO.S/	0.00	0.00	0.00	0.00	0.00	2,000.00	0.00	2,000.00	0.00	0.00	2,000.00	0.00	6,000.00
					2028	FISICO	0.00	0.00	0.00	0.00	0.00	0.00	0.00	0.00	0.00	0.00	0.00	1.00	1.00
						COSTEO.S/	0.00	0.00	0.00	0.00	0.00	2,000.00	0.00	2,000.00	0.00	0.00	2,000.00	0.00	6,000.00

AOI30023100015	EVALUACIÓN Y SEGUIMIENTO DEL PLAN OPERATIVO INSTITUCIONAL POI	021808 - SANTA	INSTRUMENTOS	Muy Alta	2026	FISICO	0.00	0.00	1.00	0.00	0.00	1.00	0.00	0.00	1.00	0.00	0.00	1.00	4.00
						COSTEO.S/	0.00	0.00	2,000.00	0.00	0.00	2,000.00	0.00	0.00	2,000.00	0.00	0.00	0.00	6,000.00
					2027	FISICO	0.00	0.00	1.00	0.00	0.00	1.00	0.00	0.00	1.00	0.00	0.00	1.00	4.00
						COSTEO.S/	0.00	0.00	2,000.00	0.00	0.00	2,000.00	0.00	0.00	2,000.00	0.00	0.00	0.00	6,000.00
					2028	FISICO	0.00	0.00	1.00	0.00	0.00	1.00	0.00	0.00	1.00	0.00	0.00	1.00	4.00
						COSTEO.S/	0.00	0.00	2,000.00	0.00	0.00	2,000.00	0.00	0.00	2,000.00	0.00	0.00	0.00	6,000.00

AEI.11.04 - Servicios administrativos implementados eficientemente en la municipalidad.

CODIGO	ACTIVIDAD OPERATIVA	UBIGEO	U.M.	PRIORIDAD	PERIODO MULTIANUAL	META	PROGRAMACION MENSUAL 01	02	03	04	05	06	07	08	09	10	11	12	TOTAL ANUAL
AOI30023100020	GESTION ADMINISTRATIVA	021808 - SANTA	DOCUMENTO	Alta	2026	FISICO	100.00	100.00	100.00	100.00	100.00	100.00	100.00	100.00	100.00	100.00	100.00	100.00	1,200.00
						COSTEO.S/	6,000.00	6,000.00	6,000.00	6,000.00	6,000.00	6,000.00	6,000.00	6,000.00	8,000.00	6,980.00	4,268.00	0.00	67,248.00
					2027	FISICO	100.00	100.00	100.00	100.00	100.00	100.00	100.00	100.00	100.00	100.00	100.00	100.00	1,200.00
						COSTEO.S/	6,000.00	6,000.00	6,000.00	6,000.00	6,000.00	6,000.00	6,000.00	6,000.00	8,000.00	6,980.00	4,268.00	0.00	67,248.00
					2028	FISICO	100.00	100.00	100.00	100.00	100.00	100.00	100.00	100.00	100.00	100.00	100.00	100.00	1,200.00
						COSTEO.S/	6,000.00	6,000.00	6,000.00	6,000.00	6,000.00	6,000.00	6,000.00	6,000.00	8,000.00	6,980.00	4,268.00	0.00	67,248.00
AOI30023100022	FORMULACIÓN Y PROGRAMACION DEL PRESUPUESTO INSTITUCIONAL MULTIANUAL	021808 - SANTA	INFORME TECNICO	Muy Alta	2026	FISICO	0.00	0.00	0.00	0.00	0.00	1.00	0.00	0.00	0.00	0.00	0.00	0.00	1.00
						COSTEO.S/	0.00	0.00	0.00	0.00	2,000.00	0.00	0.00	2,000.00	0.00	2,000.00	1,040.00	0.00	7,040.00
					2027	FISICO	0.00	0.00	0.00	0.00	0.00	1.00	0.00	0.00	0.00	0.00	0.00	0.00	1.00
						COSTEO.S/	0.00	0.00	0.00	0.00	2,000.00	0.00	0.00	2,000.00	0.00	2,000.00	1,040.00	0.00	7,040.00
					2028	FISICO	0.00	0.00	0.00	0.00	0.00	1.00	0.00	0.00	0.00	0.00	0.00	0.00	1.00
						COSTEO.S/	0.00	0.00	0.00	0.00	2,000.00	0.00	0.00	2,000.00	0.00	2,000.00	1,040.00	0.00	7,040.00
AOI30023100023	GESTIÓN INTEGRAL DEL PROCESO DEL PRESUPUESTO PARTICIPATIVO	021808 - SANTA	ACTA	Muy Alta	2026	FISICO	0.00	0.00	0.00	1.00	0.00	0.00	0.00	0.00	0.00	0.00	0.00	0.00	1.00
						COSTEO.S/	0.00	0.00	0.00	2,000.00	2,000.00	2,000.00	2,000.00	2,000.00	0.00	0.00	0.00	0.00	10,000.00
					2027	FISICO	0.00	0.00	0.00	1.00	0.00	0.00	0.00	0.00	0.00	0.00	0.00	0.00	1.00
						COSTEO.S/	0.00	0.00	0.00	2,000.00	2,000.00	2,000.00	2,000.00	2,000.00	0.00	0.00	0.00	0.00	10,000.00
					2028	FISICO	0.00	0.00	0.00	1.00	0.00	0.00	0.00	0.00	0.00	0.00	0.00	0.00	1.00
						COSTEO.S/	0.00	0.00	0.00	2,000.00	2,000.00	2,000.00	2,000.00	2,000.00	0.00	0.00	0.00	0.00	10,000.00
AOI30023100024	ELABORACION DE LA CONCILIACION DEL MARCO LEGAL DEL PRESUPUESTO	021808 - SANTA	INFORME TECNICO	Alta	2026	FISICO	1.00	1.00	1.00	1.00	1.00	1.00	1.00	1.00	1.00	1.00	1.00	1.00	12.00
						COSTEO.S/	0.00	0.00	640.00	0.00	2,000.00	2,000.00	0.00	2,000.00	2,000.00	2,000.00	0.00	0.00	10,640.00
					2027	FISICO	1.00	1.00	1.00	1.00	1.00	1.00	1.00	1.00	1.00	1.00	1.00	1.00	12.00
						COSTEO.S/	0.00	0.00	640.00	0.00	2,000.00	2,000.00	0.00	2,000.00	2,000.00	2,000.00	0.00	0.00	10,640.00
					2028	FISICO	1.00	1.00	1.00	1.00	1.00	1.00	1.00	1.00	1.00	1.00	1.00	1.00	12.00
						COSTEO.S/	0.00	0.00	640.00	0.00	2,000.00	2,000.00	0.00	2,000.00	2,000.00	2,000.00	0.00	0.00	10,640.00
AOI30023100025	ELABORACION DEL PRESUPUESTO INSTITUCIONAL ANUAL PIA	021808 - SANTA	INFORME TECNICO	Muy Alta	2026	FISICO	0.00	0.00	0.00	0.00	0.00	1.00	0.00	0.00	0.00	0.00	0.00	0.00	1.00
						COSTEO.S/	0.00	0.00	0.00	0.00	0.00	0.00	0.00	2,000.00	2,000.00	2,000.00	2,000.00	2,000.00	10,000.00
					2027	FISICO	0.00	0.00	0.00	0.00	0.00	1.00	0.00	0.00	0.00	0.00	0.00	0.00	1.00
						COSTEO.S/	0.00	0.00	0.00	0.00	0.00	0.00	0.00	2,000.00	2,000.00	2,000.00	2,000.00	2,000.00	10,000.00
					2028	FISICO	0.00	0.00	0.00	0.00	0.00	1.00	0.00	0.00	0.00	0.00	0.00	0.00	1.00
						COSTEO.S/	0.00	0.00	0.00	0.00	0.00	0.00	0.00	2,000.00	2,000.00	2,000.00	2,000.00	2,000.00	10,000.00

CENTRO DE COSTO: 01.07.01 - OFICINA INFORMATICA

OEI.11 - Modernizar la Gestión Institucional

AEI.11.03 - Gobierno digital implementado en los procesos y servicios de la municipalidad.

CODIGO	ACTIVIDAD OPERATIVA	UBIGEO	U.M.	PRIORIDAD	PERIODO MULTIANUAL	META	PROGRAMACION MENSUAL 01	02	03	04	05	06	07	08	09	10	11	12	TOTAL ANUAL
AOI30023100182	MANTENIMIENTO PREVENTIVO Y/O	021808 - SANTA	ACCION	Alta	2026	FISICO	0.00	1.00	0.00	0.00	1.00	0.00	0.00	1.00	0.00	0.00	1.00	0.00	4.00
						COSTEO.S/	0.00	0.00	0.00	0.00	0.00	0.00	0.00	0.00	0.00	0.00	0.00	0.00	0.00

	CORRECTIVO DE EQUIPOS MULTIMEDIA Y COMPUTO DEL PARQUE INFORMÁTICO DE LA MUNICIPALIDAD DE SANTA.				2027	FISICO	0.00	1.00	0.00	0.00	1.00	0.00	0.00	1.00	0.00	0.00	1.00	0.00	4.00
						COSTEO.S/	0.00	0.00	0.00	0.00	0.00	0.00	0.00	0.00	0.00	0.00	0.00	0.00	0.00
					2028	FISICO	0.00	1.00	0.00	0.00	1.00	0.00	0.00	1.00	0.00	0.00	1.00	0.00	4.00
						COSTEO.S/	0.00	0.00	0.00	0.00	0.00	0.00	0.00	0.00	0.00	0.00	0.00	0.00	0.00
AOI30023100184	IMPLEMENTACIÓN DE LA DATA CENTER DE LA MUNICIPALIDAD PARA MEJORAR LA EFICIENCIA EN LOS PROCEDIMIENTOS Y TRANSMISIÓN DE TODOS LOS SISTEMAS DE INFORMACIÓN INTEGRAL.	021808 - SANTA	SERVICIO	Muy Alta	2026	FISICO	0.00	0.00	1.00	0.00	0.00	0.00	0.00	0.00	0.00	0.00	0.00	0.00	1.00
						COSTEO.S/	0.00	0.00	0.00	0.00	0.00	0.00	0.00	0.00	0.00	9,700.00	0.00	0.00	9,700.00
					2027	FISICO	0.00	0.00	1.00	0.00	0.00	0.00	0.00	0.00	0.00	0.00	0.00	0.00	1.00
						COSTEO.S/	0.00	0.00	0.00	0.00	0.00	0.00	0.00	0.00	0.00	9,700.00	0.00	0.00	9,700.00
					2028	FISICO	0.00	0.00	1.00	0.00	0.00	0.00	0.00	0.00	0.00	0.00	0.00	0.00	1.00
						COSTEO.S/	0.00	0.00	0.00	0.00	0.00	0.00	0.00	0.00	0.00	9,700.00	0.00	0.00	9,700.00
AOI30023100185	MANTENIMIENTO PREVENTIVO Y/O CORRECTIVO DEL CABLEADO ESTRUCTURADO DE REDES VOZ-DATOS Y REDES INALÁMBRICAS PARA GARANTIZAR LA CONTINUIDAD DE LOS SERVICIOS INSTITUCIONALES	021808 - SANTA	ACCION	Alta	2026	FISICO	0.00	1.00	0.00	0.00	0.00	1.00	0.00	0.00	1.00	0.00	0.00	0.00	3.00
						COSTEO.S/	0.00	0.00	0.00	0.00	0.00	0.00	0.00	0.00	0.00	0.00	0.00	0.00	0.00
					2027	FISICO	0.00	1.00	0.00	0.00	0.00	1.00	0.00	0.00	1.00	0.00	0.00	0.00	3.00
						COSTEO.S/	0.00	0.00	0.00	0.00	0.00	0.00	0.00	0.00	0.00	0.00	0.00	0.00	0.00
					2028	FISICO	0.00	1.00	0.00	0.00	0.00	1.00	0.00	0.00	1.00	0.00	0.00	0.00	3.00
						COSTEO.S/	0.00	0.00	0.00	0.00	0.00	0.00	0.00	0.00	0.00	0.00	0.00	0.00	0.00
AOI30023100186	CAPACITACIONES AL PERSONAL ADMINISTRATIVO SOBRE LA OPERATIVIDAD Y MANEJO DE LOS SISTEMAS DE INFORMACIÓN INTEGRALES DE LA ENTIDAD PARA MEJORAR LAS CAPACIDADES Y COMPETENCIAS TECNOLÓGICAS.	021808 - SANTA	CAPACITACION	Alta	2026	FISICO	0.00	0.00	1.00	0.00	0.00	1.00	0.00	0.00	1.00	0.00	0.00	1.00	4.00
						COSTEO.S/	0.00	0.00	0.00	0.00	0.00	0.00	0.00	0.00	0.00	0.00	0.00	0.00	0.00
					2027	FISICO	0.00	0.00	1.00	0.00	0.00	1.00	0.00	0.00	1.00	0.00	0.00	1.00	4.00
						COSTEO.S/	0.00	0.00	0.00	0.00	0.00	0.00	0.00	0.00	0.00	0.00	0.00	0.00	0.00
					2028	FISICO	0.00	0.00	1.00	0.00	0.00	1.00	0.00	0.00	1.00	0.00	0.00	1.00	4.00
						COSTEO.S/	0.00	0.00	0.00	0.00	0.00	0.00	0.00	0.00	0.00	0.00	0.00	0.00	0.00
AOI30023100187	IMPLEMENTACIÓN DE LICENCIAS DE SOFTWARE Y DE SEGURIDAD PARA TODOS LOS EQUIPOS INFORMÁTICOS DE LA ENTIDAD.	021808 - SANTA	SERVICIO	Alta	2026	FISICO	0.00	1.00	0.00	0.00	0.00	0.00	1.00	0.00	0.00	0.00	0.00	0.00	2.00
						COSTEO.S/	0.00	0.00	0.00	0.00	0.00	5,000.00	0.00	0.00	0.00	0.00	0.00	0.00	5,000.00
					2027	FISICO	0.00	1.00	0.00	0.00	0.00	0.00	1.00	0.00	0.00	0.00	0.00	0.00	2.00
						COSTEO.S/	0.00	0.00	0.00	0.00	0.00	5,000.00	0.00	0.00	0.00	0.00	0.00	0.00	5,000.00
					2028	FISICO	0.00	1.00	0.00	0.00	0.00	0.00	1.00	0.00	0.00	0.00	0.00	0.00	2.00
						COSTEO.S/	0.00	0.00	0.00	0.00	0.00	5,000.00	0.00	0.00	0.00	0.00	0.00	0.00	5,000.00
AOI30023100189	IMPLEMENTACIÓN DE NUEVOS SISTEMAS DE INFORMACIÓN, GESTIÓN DEL CAMBIO, MANTENIMIENTO DE LOS SISTEMAS Y LAS HERRAMIENTAS TECNOLÓGICAS DE LA ENTIDAD	021808 - SANTA	SERVICIO TECNOLOGICO	Alta	2026	FISICO	0.00	0.00	0.00	1.00	0.00	0.00	0.00	1.00	0.00	0.00	0.00	0.00	2.00
						COSTEO.S/	0.00	0.00	0.00	0.00	0.00	0.00	0.00	0.00	0.00	0.00	0.00	0.00	0.00
					2027	FISICO	0.00	0.00	0.00	1.00	0.00	0.00	0.00	1.00	0.00	0.00	0.00	0.00	2.00
						COSTEO.S/	0.00	0.00	0.00	0.00	0.00	0.00	0.00	0.00	0.00	0.00	0.00	0.00	0.00
					2028	FISICO	0.00	0.00	0.00	1.00	0.00	0.00	0.00	1.00	0.00	0.00	0.00	0.00	2.00
						COSTEO.S/	0.00	0.00	0.00	0.00	0.00	0.00	0.00	0.00	0.00	0.00	0.00	0.00	0.00
AOI30023100190	IMPLEMENTACIÓN, ACTUALIZACIÓN, INTEGRACIÓN, MONITOREO Y MANTENIMIENTO DE LA INFRAESTRUCTURA TECNOLÓGICA Y DE	021808 - SANTA	ACCION	Alta	2026	FISICO	0.00	1.00	0.00	1.00	0.00	1.00	0.00	1.00	0.00	1.00	0.00	1.00	6.00
						COSTEO.S/	0.00	0.00	0.00	0.00	0.00	0.00	0.00	0.00	0.00	0.00	0.00	0.00	0.00
					2027	FISICO	0.00	1.00	0.00	1.00	0.00	1.00	0.00	1.00	0.00	1.00	0.00	1.00	6.00
						COSTEO.S/	0.00	0.00	0.00	0.00	0.00	0.00	0.00	0.00	0.00	0.00	0.00	0.00	0.00
					2028	FISICO	0.00	1.00	0.00	1.00	0.00	1.00	0.00	1.00	0.00	1.00	0.00	1.00	6.00

	COMUNICACIONES DE LA MDS					COSTEO.S/	0.00	0.00	0.00	0.00	0.00	0.00	0.00	0.00	0.00	0.00	0.00	0.00	0.00
AOI30023100191	ACTUALIZACIÓN DE LA PLATAFORMA DIGITAL ÚNICA DEL ESTADO PERUANO, PORTAL DE TRANSPARENCIA, PORTAL INSTITUCIONAL Y DEMÁS PLATAFORMAS DE LA ENTIDAD.	021808 - SANTA	ACCION	Alta	2026	FISICO	2.00	2.00	2.00	2.00	2.00	2.00	2.00	2.00	2.00	2.00	2.00	2.00	24.00
						COSTEO.S/	0.00	0.00	0.00	0.00	0.00	0.00	0.00	0.00	0.00	300.00	0.00	0.00	300.00
					2027	FISICO	2.00	2.00	2.00	2.00	2.00	2.00	2.00	2.00	2.00	2.00	2.00	2.00	24.00
						COSTEO.S/	0.00	0.00	0.00	0.00	0.00	0.00	0.00	0.00	0.00	300.00	0.00	0.00	300.00
					2028	FISICO	2.00	2.00	2.00	2.00	2.00	2.00	2.00	2.00	2.00	2.00	2.00	2.00	24.00
						COSTEO.S/	0.00	0.00	0.00	0.00	0.00	0.00	0.00	0.00	0.00	300.00	0.00	0.00	300.00

CENTRO DE COSTO: 01.07.02 - OFICINA PROGRAMACION E INVERSIONES

OEI.11 - Modernizar la Gestión Institucional

AEI.11.04 - Servicios administrativos implementados eficientemente en la municipalidad.

CODIGO	ACTIVIDAD OPERATIVA	UBIGEO	U.M.	PRIORIDAD	PERIODO MULTIANUAL	META	PROGRAMACION MENSUAL 01	02	03	04	05	06	07	08	09	10	11	12	TOTAL ANUAL
AOI30023100097	REGISTRO DE LAS INVERSIONES A LA CARTERA NO PREVISTA	021808 - SANTA	REGISTRO	Muy Alta	2026	FISICO	3.00	3.00	2.00	2.00	3.00	2.00	2.00	2.00	3.00	3.00	2.00	3.00	30.00
						COSTEO.S/	0.00	0.00	0.00	0.00	0.00	0.00	0.00	0.00	0.00	0.00	0.00	0.00	0.00
					2027	FISICO	3.00	3.00	2.00	2.00	3.00	2.00	2.00	2.00	3.00	3.00	2.00	3.00	30.00
						COSTEO.S/	0.00	0.00	0.00	0.00	0.00	0.00	0.00	0.00	0.00	0.00	0.00	0.00	0.00
					2028	FISICO	3.00	3.00	2.00	2.00	3.00	2.00	2.00	2.00	3.00	3.00	2.00	3.00	30.00
						COSTEO.S/	0.00	0.00	0.00	0.00	0.00	0.00	0.00	0.00	0.00	0.00	0.00	0.00	0.00
AOI30023100396	REALIZAR LA PROGRAMACION MULTIANUAL DE INVERSIONES	021808 - SANTA	REGISTRO	Muy Alta	2026	FISICO	0.00	1.00	0.00	0.00	0.00	0.00	0.00	0.00	0.00	0.00	0.00	0.00	1.00
						COSTEO.S/	0.00	0.00	0.00	0.00	0.00	0.00	0.00	0.00	0.00	0.00	0.00	0.00	0.00
					2027	FISICO	0.00	1.00	0.00	0.00	0.00	0.00	0.00	0.00	0.00	0.00	0.00	0.00	1.00
						COSTEO.S/	0.00	0.00	0.00	0.00	0.00	0.00	0.00	0.00	0.00	0.00	0.00	0.00	0.00
					2028	FISICO	0.00	1.00	0.00	0.00	0.00	0.00	0.00	0.00	0.00	0.00	0.00	0.00	1.00
						COSTEO.S/	0.00	0.00	0.00	0.00	0.00	0.00	0.00	0.00	0.00	0.00	0.00	0.00	0.00
AOI30023100397	MONITOREAR A LA UNIDAD EJECUTORA DE INVERSIONES	021808 - SANTA	INFORME	Muy Alta	2026	FISICO	1.00	1.00	1.00	1.00	1.00	1.00	1.00	1.00	1.00	1.00	1.00	1.00	12.00
						COSTEO.S/	0.00	0.00	0.00	0.00	0.00	0.00	0.00	0.00	0.00	0.00	0.00	0.00	0.00
					2027	FISICO	1.00	1.00	1.00	1.00	1.00	1.00	1.00	1.00	1.00	1.00	1.00	1.00	12.00
						COSTEO.S/	0.00	0.00	0.00	0.00	0.00	0.00	0.00	0.00	0.00	0.00	0.00	0.00	0.00
					2028	FISICO	1.00	1.00	1.00	1.00	1.00	1.00	1.00	1.00	1.00	1.00	1.00	1.00	12.00
						COSTEO.S/	0.00	0.00	0.00	0.00	0.00	0.00	0.00	0.00	0.00	0.00	0.00	0.00	0.00
AOI30023100398	MONITOREAR A LA UNIDAD FORMULADORA	021808 - SANTA	INFORME	Muy Alta	2026	FISICO	1.00	1.00	1.00	1.00	1.00	1.00	1.00	1.00	1.00	1.00	1.00	1.00	12.00
						COSTEO.S/	0.00	0.00	0.00	0.00	0.00	0.00	0.00	0.00	0.00	0.00	0.00	0.00	0.00
					2027	FISICO	1.00	1.00	1.00	1.00	1.00	1.00	1.00	1.00	1.00	1.00	1.00	1.00	12.00
						COSTEO.S/	0.00	0.00	0.00	0.00	0.00	0.00	0.00	0.00	0.00	0.00	0.00	0.00	0.00
					2028	FISICO	1.00	1.00	1.00	1.00	1.00	1.00	1.00	1.00	1.00	1.00	1.00	1.00	12.00
						COSTEO.S/	0.00	0.00	0.00	0.00	0.00	0.00	0.00	0.00	0.00	0.00	0.00	0.00	0.00
AOI30023100399	GESTION DE TRAMITE DOCUMENTARIO	021808 - SANTA	INFORME	Muy Alta	2026	FISICO	14.00	12.00	12.00	12.00	14.00	12.00	13.00	10.00	12.00	14.00	12.00	13.00	150.00
						COSTEO.S/	0.00	0.00	0.00	0.00	0.00	0.00	0.00	0.00	0.00	0.00	0.00	0.00	0.00
					2027	FISICO	14.00	12.00	12.00	12.00	14.00	12.00	13.00	10.00	12.00	14.00	12.00	13.00	150.00
						COSTEO.S/	0.00	0.00	0.00	0.00	0.00	0.00	0.00	0.00	0.00	0.00	0.00	0.00	0.00
					2028	FISICO	14.00	12.00	12.00	12.00	14.00	12.00	13.00	10.00	12.00	14.00	12.00	13.00	150.00
						COSTEO.S/	0.00	0.00	0.00	0.00	0.00	0.00	0.00	0.00	0.00	0.00	0.00	0.00	0.00

CENTRO DE COSTO: 01.08 - GERENCIA SERVICIOS PUBLICOS, TRANSPORTES Y PROTECCION DEL AMBIENTE

OEI.02 - Fortalecer el acceso a la atención primaria de salud preventiva de la población local

AEI.02.02 - Campañas de medicina preventiva; primeros auxilios; educación sanitaria y profilaxis ejecutados en beneficio de la población local.

CODIGO	ACTIVIDAD OPERATIVA	UBIGEO	U.M.	PRIORIDAD	PERIODO MULTIANUAL	META	PROGRAMACION MENSUAL 01	02	03	04	05	06	07	08	09	10	11	12	TOTAL ANUAL
AOI30023100228	CAMPAÑA DE SALUD PREVENTIVA	021808 - SANTA	BENEFICIARIO	Alta	2026	FISICO	0.00	0.00	0.00	100.00	0.00	0.00	0.00	100.00	0.00	0.00	100.00	0.00	300.00
						COSTEO.S/	0.00	0.00	0.00	0.00	0.00	0.00	0.00	0.00	0.00	0.00	0.00	0.00	0.00
					2027	FISICO	0.00	0.00	0.00	100.00	0.00	0.00	0.00	100.00	0.00	0.00	100.00	0.00	300.00
						COSTEO.S/	0.00	0.00	0.00	0.00	0.00	0.00	0.00	0.00	0.00	0.00	0.00	0.00	0.00
					2028	FISICO	0.00	0.00	0.00	100.00	0.00	0.00	0.00	100.00	0.00	0.00	100.00	0.00	300.00
						COSTEO.S/	0.00	0.00	0.00	0.00	0.00	0.00	0.00	0.00	0.00	0.00	0.00	0.00	0.00
AOI30023100229	ELABORACIÓN DE PLAN DE TRABAJO DE PREVENCIÓN DE SALUD EN EL DISTRITO DE SANTA	021808 - SANTA	PLAN	Alta	2026	FISICO	0.00	0.00	0.00	0.00	0.00	0.00	0.00	0.00	0.00	0.00	0.00	1.00	1.00
						COSTEO.S/	0.00	0.00	0.00	0.00	0.00	0.00	0.00	0.00	0.00	0.00	0.00	0.00	0.00
					2027	FISICO	0.00	0.00	0.00	0.00	0.00	0.00	0.00	0.00	0.00	0.00	0.00	1.00	1.00
						COSTEO.S/	0.00	0.00	0.00	0.00	0.00	0.00	0.00	0.00	0.00	0.00	0.00	0.00	0.00
					2028	FISICO	0.00	0.00	0.00	0.00	0.00	0.00	0.00	0.00	0.00	0.00	0.00	1.00	1.00
						COSTEO.S/	0.00	0.00	0.00	0.00	0.00	0.00	0.00	0.00	0.00	0.00	0.00	0.00	0.00
AOI30023100456	CAPACITACION AL PERSONAL DEL TOPICO MUNICIPAL	021808 - SANTA	BENEFICIARIO	Alta	2026	FISICO	0.00	0.00	0.00	5.00	0.00	0.00	0.00	0.00	5.00	0.00	0.00	0.00	10.00
						COSTEO.S/	0.00	0.00	0.00	0.00	0.00	0.00	0.00	0.00	0.00	0.00	0.00	0.00	0.00
					2027	FISICO	0.00	0.00	0.00	5.00	0.00	0.00	0.00	0.00	5.00	0.00	0.00	0.00	10.00
						COSTEO.S/	0.00	0.00	0.00	0.00	0.00	0.00	0.00	0.00	0.00	0.00	0.00	0.00	0.00
					2028	FISICO	0.00	0.00	0.00	5.00	0.00	0.00	0.00	0.00	5.00	0.00	0.00	0.00	10.00
						COSTEO.S/	0.00	0.00	0.00	0.00	0.00	0.00	0.00	0.00	0.00	0.00	0.00	0.00	0.00
AOI30023100457	ADQUISICION DE EQUIPOS PARA LA ATENCION PRIMARIA EN EMERGENCIA	021808 - SANTA	ACTIVO	Alta	2026	FISICO	0.00	1.00	0.00	0.00	0.00	0.00	0.00	1.00	0.00	0.00	0.00	0.00	2.00
						COSTEO.S/	0.00	0.00	0.00	0.00	0.00	0.00	0.00	0.00	0.00	0.00	0.00	0.00	0.00
					2027	FISICO	0.00	1.00	0.00	0.00	0.00	0.00	0.00	1.00	0.00	0.00	0.00	0.00	2.00
						COSTEO.S/	0.00	0.00	0.00	0.00	0.00	0.00	0.00	0.00	0.00	0.00	0.00	0.00	0.00
					2028	FISICO	0.00	1.00	0.00	0.00	0.00	0.00	0.00	1.00	0.00	0.00	0.00	0.00	2.00
						COSTEO.S/	0.00	0.00	0.00	0.00	0.00	0.00	0.00	0.00	0.00	0.00	0.00	0.00	0.00

AEI.02.03 - Campañas de control de epidemias y sanidad animal ejecutadas dirigidas a productores pecuarios y comunidades rurales de la localidad.

CODIGO	ACTIVIDAD OPERATIVA	UBIGEO	U.M.	PRIORIDAD	PERIODO MULTIANUAL	META	PROGRAMACION MENSUAL 01	02	03	04	05	06	07	08	09	10	11	12	TOTAL ANUAL
AOI30023100351	CAMPAÑA DE CONTROL DE EPIDEMIA ANIMAL	021808 - SANTA	BENEFICIARIO	Alta	2026	FISICO	0.00	0.00	0.00	0.00	50.00	0.00	0.00	0.00	50.00	0.00	0.00	0.00	100.00
						COSTEO.S/	0.00	0.00	0.00	0.00	0.00	0.00	0.00	0.00	0.00	0.00	0.00	0.00	0.00
					2027	FISICO	0.00	0.00	0.00	0.00	50.00	0.00	0.00	0.00	50.00	0.00	0.00	0.00	100.00
						COSTEO.S/	0.00	0.00	0.00	0.00	0.00	0.00	0.00	0.00	0.00	0.00	0.00	0.00	0.00
					2028	FISICO	0.00	0.00	0.00	0.00	50.00	0.00	0.00	0.00	50.00	0.00	0.00	0.00	100.00
						COSTEO.S/	0.00	0.00	0.00	0.00	0.00	0.00	0.00	0.00	0.00	0.00	0.00	0.00	0.00
AOI30023100352	PROGRAMA DE SENSIBILIZACION A PRODUCTORES PECUARIOS	021808 - SANTA	BENEFICIARIO	Alta	2026	FISICO	0.00	0.00	0.00	100.00	0.00	0.00	0.00	0.00	0.00	100.00	0.00	0.00	200.00
						COSTEO.S/	0.00	0.00	0.00	0.00	0.00	0.00	0.00	0.00	0.00	0.00	0.00	0.00	0.00
					2027	FISICO	0.00	0.00	0.00	100.00	0.00	0.00	0.00	0.00	0.00	100.00	0.00	0.00	200.00
						COSTEO.S/	0.00	0.00	0.00	0.00	0.00	0.00	0.00	0.00	0.00	0.00	0.00	0.00	0.00
					2028	FISICO	0.00	0.00	0.00	100.00	0.00	0.00	0.00	0.00	0.00	100.00	0.00	0.00	200.00
						COSTEO.S/	0.00	0.00	0.00	0.00	0.00	0.00	0.00	0.00	0.00	0.00	0.00	0.00	0.00

OEI.04 - Promover condiciones ambientales saludables y sostenibles para la población local

AEI.04.01 - Zonificación Ecológica Económica (ZEE) implementada en beneficio de los tomadores de decisiones y la ciudadanía.

CODIGO	ACTIVIDAD OPERATIVA	UBIGEO	U.M.	PRIORIDAD	PERIODO MULTIANUAL	META	PROGRAMACION MENSUAL 01	02	03	04	05	06	07	08	09	10	11	12	TOTAL ANUAL

AOI30023100459	CAMPAÑAS DE REFORESTACION EN ZONAS DE PROTECCION NATURAL TENIENDO EN CUENTA SUELO Y CLIMA DEL DISTRITO DE SANTA	021808 - SANTA	BENEFICIARIO	Alta	2026	FISICO	0.00	0.00	100.00	0.00	0.00	0.00	0.00	70.00	0.00	0.00	120.00	0.00	290.00
						COSTEO.S/	0.00	0.00	0.00	0.00	0.00	0.00	0.00	0.00	0.00	0.00	0.00	0.00	0.00
					2027	FISICO	0.00	0.00	100.00	0.00	0.00	0.00	0.00	70.00	0.00	0.00	120.00	0.00	290.00
						COSTEO.S/	0.00	0.00	0.00	0.00	0.00	0.00	0.00	0.00	0.00	0.00	0.00	0.00	0.00
					2028	FISICO	0.00	0.00	100.00	0.00	0.00	0.00	0.00	70.00	0.00	0.00	120.00	0.00	290.00
						COSTEO.S/	0.00	0.00	0.00	0.00	0.00	0.00	0.00	0.00	0.00	0.00	0.00	0.00	0.00

AEI.04.03 - Acciones municipales para la protección y conservación sostenible de fuentes de agua en beneficio de la población local.

CODIGO	ACTIVIDAD OPERATIVA	UBIGEO	U.M.	PRIORIDAD	PERIODO MULTIANUAL	META	PROGRAMACION MENSUAL 01	02	03	04	05	06	07	08	09	10	11	12	TOTAL ANUAL
AOI30023100460	EJECUCION DE CHARLAS A LOS PAE SOBRE EL USO RACIONAL DEL AGUA	021808 - SANTA	BENEFICIARIO	Alta	2026	FISICO	0.00	0.00	0.00	0.00	0.00	60.00	0.00	0.00	0.00	60.00	0.00	0.00	120.00
						COSTEO.S/	0.00	0.00	0.00	0.00	0.00	0.00	0.00	0.00	0.00	0.00	0.00	0.00	0.00
					2027	FISICO	0.00	0.00	0.00	0.00	0.00	60.00	0.00	0.00	0.00	60.00	0.00	0.00	120.00
						COSTEO.S/	0.00	0.00	0.00	0.00	0.00	0.00	0.00	0.00	0.00	0.00	0.00	0.00	0.00
					2028	FISICO	0.00	0.00	0.00	0.00	0.00	60.00	0.00	0.00	0.00	60.00	0.00	0.00	120.00
						COSTEO.S/	0.00	0.00	0.00	0.00	0.00	0.00	0.00	0.00	0.00	0.00	0.00	0.00	0.00

OEI.11 - Modernizar la Gestión Institucional

AEI.11.04 - Servicios administrativos implementados eficientemente en la municipalidad.

CODIGO	ACTIVIDAD OPERATIVA	UBIGEO	U.M.	PRIORIDAD	PERIODO MULTIANUAL	META	PROGRAMACION MENSUAL 01	02	03	04	05	06	07	08	09	10	11	12	TOTAL ANUAL
AOI30023100355	SUPERVISION DE ACTIVIDADES EJECUTADAS POR LAS OFICINAS A CARGO	021808 - SANTA	ACCION	Alta	2026	FISICO	0.00	1.00	0.00	1.00	0.00	1.00	0.00	1.00	0.00	1.00	0.00	1.00	6.00
						COSTEO.S/	0.00	0.00	0.00	0.00	0.00	0.00	0.00	0.00	0.00	0.00	0.00	0.00	0.00
					2027	FISICO	0.00	1.00	0.00	1.00	0.00	1.00	0.00	1.00	0.00	1.00	0.00	1.00	6.00
						COSTEO.S/	0.00	0.00	0.00	0.00	0.00	0.00	0.00	0.00	0.00	0.00	0.00	0.00	0.00
					2028	FISICO	0.00	1.00	0.00	1.00	0.00	1.00	0.00	1.00	0.00	1.00	0.00	1.00	6.00
						COSTEO.S/	0.00	0.00	0.00	0.00	0.00	0.00	0.00	0.00	0.00	0.00	0.00	0.00	0.00

CENTRO DE COSTO: 01.08.01 - OFICINA REGISTRO CIVIL

OEI.06 - Mejorar el acceso a servicios de protección social y defensa de derechos de la población vulnerable de la localidad

AEI.06.02 - Servicios de registro civil oportunos para la población local.

CODIGO	ACTIVIDAD OPERATIVA	UBIGEO	U.M.	PRIORIDAD	PERIODO MULTIANUAL	META	PROGRAMACION MENSUAL 01	02	03	04	05	06	07	08	09	10	11	12	TOTAL ANUAL
AOI30023100083	INSCRIPCIÓN, EMISIÓN Y REPOSICIÓN DE PARTIDAS O ACTAS DE NACIMIENTO, MATRIMONIO Y DEFUNCIÓN.	021808 - SANTA	ACTO REGISTRAL	Muy Alta	2026	FISICO	225.00	225.00	225.00	225.00	225.00	225.00	225.00	225.00	225.00	225.00	225.00	225.00	2,700.00
						COSTEO.S/	0.00	0.00	0.00	0.00	0.00	0.00	0.00	0.00	0.00	0.00	0.00	0.00	0.00
					2027	FISICO	225.00	225.00	225.00	225.00	225.00	225.00	225.00	225.00	225.00	225.00	225.00	225.00	2,700.00
						COSTEO.S/	0.00	0.00	0.00	0.00	0.00	0.00	0.00	0.00	0.00	0.00	0.00	0.00	0.00
					2028	FISICO	225.00	225.00	225.00	225.00	225.00	225.00	225.00	225.00	225.00	225.00	225.00	225.00	2,700.00
						COSTEO.S/	0.00	0.00	0.00	0.00	0.00	0.00	0.00	0.00	0.00	0.00	0.00	0.00	0.00
AOI30023100084	DEPURACIONES Y ANOTACIONES ADMINISTRATIVAS, JUDICIALES Y NOTARIALES DE RECTIFICACIONES DE PARTIDAS Y DIVORCIOS.	021808 - SANTA	ACTO REGISTRAL	Alta	2026	FISICO	10.00	10.00	10.00	10.00	10.00	10.00	10.00	10.00	10.00	10.00	10.00	10.00	120.00
						COSTEO.S/	0.00	0.00	0.00	0.00	0.00	0.00	0.00	0.00	0.00	0.00	0.00	0.00	0.00
					2027	FISICO	10.00	10.00	10.00	10.00	10.00	10.00	10.00	10.00	10.00	10.00	10.00	10.00	120.00
						COSTEO.S/	0.00	0.00	0.00	0.00	0.00	0.00	0.00	0.00	0.00	0.00	0.00	0.00	0.00
					2028	FISICO	10.00	10.00	10.00	10.00	10.00	10.00	10.00	10.00	10.00	10.00	10.00	10.00	120.00
						COSTEO.S/	0.00	0.00	0.00	0.00	0.00	0.00	0.00	0.00	0.00	0.00	0.00	0.00	0.00
AOI30023100086	ATENCIÓN DE REQUERIMIENTOS DE DOCUMENTACIÓN SOLICITADOS POR DIVERSAS INSTITUCIONES.	021808 - SANTA	DOCUMENTO	Media	2026	FISICO	5.00	5.00	5.00	5.00	5.00	5.00	5.00	5.00	5.00	5.00	5.00	5.00	60.00
						COSTEO.S/	18,200.00	18,200.00	18,200.00	18,200.00	15,532.00	16,200.00	16,200.00	18,200.00	17,200.01	16,600.00	18,000.00	19,824.00	210,556.01
					2027	FISICO	5.00	5.00	5.00	5.00	5.00	5.00	5.00	5.00	5.00	5.00	5.00	5.00	60.00
						COSTEO.S/	18,200.00	18,200.00	18,200.00	18,200.00	15,532.00	16,200.00	16,200.00	18,200.00	17,200.01	16,600.00	18,000.00	19,824.00	210,556.01
					2028	FISICO	5.00	5.00	5.00	5.00	5.00	5.00	5.00	5.00	5.00	5.00	5.00	5.00	60.00

						COSTEO.S/	18,200.00	18,200.00	18,200.00	18,200.00	15,532.00	16,200.00	16,200.00	18,200.00	17,200.01	16,600.00	18,000.00	19,824.00	210,556.01
AOI30023100383	CELEBRACIÓN DE MATRIMONIO CIVIL PARTICULARES Y MASIVO.	021808 - SANTA	ACTO REGISTRAL	Media	2026	FISICO	3.00	3.00	3.00	3.00	3.00	3.00	3.00	3.00	3.00	3.00	3.00	3.00	36.00
						COSTEO.S/	0.00	0.00	0.00	0.00	0.00	0.00	0.00	0.00	0.00	0.00	0.00	0.00	0.00
					2027	FISICO	3.00	3.00	3.00	3.00	3.00	3.00	3.00	3.00	3.00	3.00	3.00	3.00	36.00
						COSTEO.S/	0.00	0.00	0.00	0.00	0.00	0.00	0.00	0.00	0.00	0.00	0.00	0.00	0.00
					2028	FISICO	3.00	3.00	3.00	3.00	3.00	3.00	3.00	3.00	3.00	3.00	3.00	3.00	36.00
						COSTEO.S/	0.00	0.00	0.00	0.00	0.00	0.00	0.00	0.00	0.00	0.00	0.00	0.00	0.00

CENTRO DE COSTO: 01.08.02 - OFICINA SEPARACION CONVENCIONAL Y DIVORCIO ULTERIOR

OEI.06 - Mejorar el acceso a servicios de protección social y defensa de derechos de la población vulnerable de la localidad

AEI.06.02 - Servicios de registro civil oportunos para la población local.

CODIGO	ACTIVIDAD OPERATIVA	UBIGEO	U.M.	PRIORIDAD	PERIODO MULTIANUAL	META	PROGRAMACION MENSUAL 01	02	03	04	05	06	07	08	09	10	11	12	TOTAL ANUAL
AOI30023100331	APERTURAR EXPEDIENTES ADMINISTRATIVOS DE PROCEDIMIENTO SEPARACION CONVENCIONAL SOLICITADOS POR LOS CONYUGES.	021808 - SANTA	EXPEDIENTE TRAMITADO	Muy Alta	2026	FISICO	10.00	5.00	10.00	5.00	5.00	10.00	5.00	10.00	5.00	10.00	5.00	5.00	85.00
						COSTEO.S/	0.00	0.00	0.00	0.00	0.00	0.00	0.00	0.00	0.00	0.00	0.00	0.00	0.00
					2027	FISICO	10.00	5.00	10.00	5.00	5.00	10.00	5.00	10.00	5.00	10.00	5.00	5.00	85.00
						COSTEO.S/	0.00	0.00	0.00	0.00	0.00	0.00	0.00	0.00	0.00	0.00	0.00	0.00	0.00
					2028	FISICO	10.00	5.00	10.00	5.00	5.00	10.00	5.00	10.00	5.00	10.00	5.00	5.00	85.00
						COSTEO.S/	0.00	0.00	0.00	0.00	0.00	0.00	0.00	0.00	0.00	0.00	0.00	0.00	0.00
AOI30023100334	AUDIENCIA UNICA DE PROCEDIMIENTO DE SEPARACION CONVENCIONAL.	021808 - SANTA	ACTA	Muy Alta	2026	FISICO	10.00	5.00	10.00	5.00	5.00	10.00	5.00	10.00	5.00	10.00	5.00	5.00	85.00
						COSTEO.S/	0.00	0.00	0.00	0.00	0.00	0.00	0.00	0.00	0.00	0.00	0.00	0.00	0.00
					2027	FISICO	10.00	5.00	10.00	5.00	5.00	10.00	5.00	10.00	5.00	10.00	5.00	5.00	85.00
						COSTEO.S/	0.00	0.00	0.00	0.00	0.00	0.00	0.00	0.00	0.00	0.00	0.00	0.00	0.00
					2028	FISICO	10.00	5.00	10.00	5.00	5.00	10.00	5.00	10.00	5.00	10.00	5.00	5.00	85.00
						COSTEO.S/	0.00	0.00	0.00	0.00	0.00	0.00	0.00	0.00	0.00	0.00	0.00	0.00	0.00
AOI30023100338	INFORME DE CALIFICACION DE EXPEDIENTES DE SEPARACION CONV., DE TRAMITE DE DISOLUCION DEL VINCULO MATRIMONIAL, PARA EXPEDICION DE RESOLUCIONES ADMINISTRATIVAS.	021808 - SANTA	INFORME	Muy Alta	2026	FISICO	20.00	20.00	20.00	20.00	20.00	20.00	20.00	20.00	20.00	20.00	20.00	20.00	240.00
						COSTEO.S/	0.00	0.00	0.00	0.00	0.00	0.00	0.00	0.00	0.00	0.00	0.00	0.00	0.00
					2027	FISICO	20.00	20.00	20.00	20.00	20.00	20.00	20.00	20.00	20.00	20.00	20.00	20.00	240.00
						COSTEO.S/	0.00	0.00	0.00	0.00	0.00	0.00	0.00	0.00	0.00	0.00	0.00	0.00	0.00
					2028	FISICO	20.00	20.00	20.00	20.00	20.00	20.00	20.00	20.00	20.00	20.00	20.00	20.00	240.00
						COSTEO.S/	0.00	0.00	0.00	0.00	0.00	0.00	0.00	0.00	0.00	0.00	0.00	0.00	0.00
AOI30023100340	CERTIFICACIONES DE COPIAS DE LOS EXPEDIENTES CULMINADOS DE DIVORCIO MUNICIPAL	021808 - SANTA	EXPEDIENTE PROCESADO	Muy Alta	2026	FISICO	10.00	10.00	10.00	10.00	10.00	10.00	10.00	10.00	10.00	10.00	10.00	10.00	120.00
						COSTEO.S/	0.00	0.00	0.00	0.00	0.00	0.00	0.00	0.00	0.00	0.00	0.00	0.00	0.00
					2027	FISICO	10.00	10.00	10.00	10.00	10.00	10.00	10.00	10.00	10.00	10.00	10.00	10.00	120.00
						COSTEO.S/	0.00	0.00	0.00	0.00	0.00	0.00	0.00	0.00	0.00	0.00	0.00	0.00	0.00
					2028	FISICO	10.00	10.00	10.00	10.00	10.00	10.00	10.00	10.00	10.00	10.00	10.00	10.00	120.00
						COSTEO.S/	0.00	0.00	0.00	0.00	0.00	0.00	0.00	0.00	0.00	0.00	0.00	0.00	0.00
AOI30023100342	REMISION DE OFICIOS PARA REGISTROS CIVILES Y PARA LA SUNARP.	021808 - SANTA	DOCUMENTO EMITIDO	Muy Alta	2026	FISICO	10.00	10.00	10.00	10.00	10.00	10.00	10.00	10.00	10.00	10.00	10.00	10.00	120.00
						COSTEO.S/	0.00	0.00	0.00	0.00	0.00	0.00	0.00	0.00	0.00	0.00	0.00	0.00	0.00
					2027	FISICO	10.00	10.00	10.00	10.00	10.00	10.00	10.00	10.00	10.00	10.00	10.00	10.00	120.00
						COSTEO.S/	0.00	0.00	0.00	0.00	0.00	0.00	0.00	0.00	0.00	0.00	0.00	0.00	0.00
					2028	FISICO	10.00	10.00	10.00	10.00	10.00	10.00	10.00	10.00	10.00	10.00	10.00	10.00	120.00
						COSTEO.S/	0.00	0.00	0.00	0.00	0.00	0.00	0.00	0.00	0.00	0.00	0.00	0.00	0.00

AOI00023100343	ORIENTACION LEGAL SOBRE PROCEDIMIENTOS Y REQUISITOS PARA EL PROCESO DE SEPARACION CONVENCIONAL Y DIVORCIO ULTERIOR EN LA VIA MUNICIPAL, NOTARIAL Y JUDICIAL	021808 - SANTA	ASESORIA TECNICA	Muy Alta	2026	FISICO	20.00	20.00	20.00	20.00	20.00	20.00	20.00	20.00	20.00	20.00	20.00	20.00	240.00
						COSTEO.S/	0.00	0.00	0.00	0.00	0.00	0.00	0.00	138,432.00	15,124.00	57,006.00	0.00	0.00	210,562.00
					2027	FISICO	20.00	20.00	20.00	20.00	20.00	20.00	20.00	20.00	20.00	20.00	20.00	20.00	240.00
						COSTEO.S/	0.00	0.00	0.00	0.00	0.00	0.00	0.00	138,432.00	15,124.00	57,006.00	0.00	0.00	210,562.00
					2028	FISICO	20.00	20.00	20.00	20.00	20.00	20.00	20.00	20.00	20.00	20.00	20.00	20.00	240.00
						COSTEO.S/	0.00	0.00	0.00	0.00	0.00	0.00	0.00	138,432.00	15,124.00	57,006.00	0.00	0.00	210,562.00
AOI00023100347	ELABORACION DE ORDENES DE PAGO DERECHO SEPARACION CONV. DISOLUCION DEL VINCULO MATRIMONIAL.	021808 - SANTA	DOCUMENTO EMITIDO	Muy Alta	2026	FISICO	10.00	0.00	10.00	5.00	10.00	5.00	5.00	10.00	5.00	10.00	5.00	10.00	85.00
						COSTEO.S/	0.00	0.00	0.00	0.00	0.00	0.00	0.00	0.00	0.00	0.00	0.00	0.00	0.00
					2027	FISICO	10.00	0.00	10.00	5.00	10.00	5.00	5.00	10.00	5.00	10.00	5.00	10.00	85.00
						COSTEO.S/	0.00	0.00	0.00	0.00	0.00	0.00	0.00	0.00	0.00	0.00	0.00	0.00	0.00
					2028	FISICO	10.00	0.00	10.00	5.00	10.00	5.00	5.00	10.00	5.00	10.00	5.00	10.00	85.00
						COSTEO.S/	0.00	0.00	0.00	0.00	0.00	0.00	0.00	0.00	0.00	0.00	0.00	0.00	0.00

CENTRO DE COSTO: 01.08.03 - OFICINA TRANSITO, TRANSPORTE Y MANTENIMIENTO DE MAQUINARIAS

OEI.10 - Mejorar el sistema de transporte y transitabilidad en beneficio de la población local

AEI.10.01 - Mantenimiento de caminos vecinales y de herradura permanente en beneficio de la población local.

CODIGO	ACTIVIDAD OPERATIVA	UBIGEO	U.M.	PRIORIDAD	PERIODO MULTIANUAL	META	PROGRAMACION MENSUAL 01	02	03	04	05	06	07	08	09	10	11	12	TOTAL ANUAL
AOI00023100300	VERIFICACIÓN EN EL MANTENIMIENTO DE TROCHAS CARROZABLES DE PENETRACIÓN A CENTROS POBLADOS.	021808 - SANTA	ACCION	Muy Alta	2026	FISICO	0.00	0.00	0.00	1.00	0.00	0.00	0.00	0.00	1.00	0.00	0.00	0.00	2.00
						COSTEO.S/	0.00	0.00	0.00	0.00	0.00	0.00	0.00	0.00	0.00	0.00	0.00	0.00	0.00
					2027	FISICO	0.00	0.00	0.00	1.00	0.00	0.00	0.00	0.00	1.00	0.00	0.00	0.00	2.00
						COSTEO.S/	0.00	0.00	0.00	0.00	0.00	0.00	0.00	0.00	0.00	0.00	0.00	0.00	0.00
					2028	FISICO	0.00	0.00	0.00	1.00	0.00	0.00	0.00	0.00	1.00	0.00	0.00	0.00	2.00
						COSTEO.S/	0.00	0.00	0.00	0.00	0.00	0.00	0.00	0.00	0.00	0.00	0.00	0.00	0.00

AEI.10.02 - Sistema de señalización de tránsito con mantenimiento adecuado en beneficio de la población de la localidad.

CODIGO	ACTIVIDAD OPERATIVA	UBIGEO	U.M.	PRIORIDAD	PERIODO MULTIANUAL	META	PROGRAMACION MENSUAL 01	02	03	04	05	06	07	08	09	10	11	12	TOTAL ANUAL
AOI00023100301	IDENTIFICACIÓN DE LA PROBLEMÁTICA DE SEÑALIZACIÓN DE TRÁNSITO EN EL CASCO URBANO DE SANTA	021808 - SANTA	ACCION	Muy Alta	2026	FISICO	0.00	0.00	1.00	0.00	0.00	0.00	0.00	0.00	0.00	0.00	0.00	0.00	1.00
						COSTEO.S/	0.00	0.00	0.00	0.00	0.00	0.00	0.00	0.00	0.00	0.00	0.00	0.00	0.00
					2027	FISICO	0.00	0.00	1.00	0.00	0.00	0.00	0.00	0.00	0.00	0.00	0.00	0.00	1.00
						COSTEO.S/	0.00	0.00	0.00	0.00	0.00	0.00	0.00	0.00	0.00	0.00	0.00	0.00	0.00
					2028	FISICO	0.00	0.00	1.00	0.00	0.00	0.00	0.00	0.00	0.00	0.00	0.00	0.00	1.00
						COSTEO.S/	0.00	0.00	0.00	0.00	0.00	0.00	0.00	0.00	0.00	0.00	0.00	0.00	0.00

OEI.11 - Modernizar la Gestión Institucional

AEI.11.04 - Servicios administrativos implementados eficientemente en la municipalidad.

CODIGO	ACTIVIDAD OPERATIVA	UBIGEO	U.M.	PRIORIDAD	PERIODO MULTIANUAL	META	PROGRAMACION MENSUAL 01	02	03	04	05	06	07	08	09	10	11	12	TOTAL ANUAL
AOI00023100234	INSCRIPCIÓN Y REGISTRO POR INCREMENTO DE UNIDADES HABILITACIÓN DE VEHÍCULOS MENORES Y/O CAMBIO DE ASOCIACIONES.	021808 - SANTA	ACCION	Muy Alta	2026	FISICO	2.00	2.00	2.00	2.00	2.00	13.00	13.00	2.00	2.00	2.00	2.00	2.00	46.00
						COSTEO.S/	0.00	0.00	0.00	0.00	0.00	0.00	0.00	0.00	800.00	0.00	0.00	0.00	800.00
					2027	FISICO	2.00	2.00	2.00	2.00	2.00	13.00	13.00	2.00	2.00	2.00	2.00	2.00	46.00
						COSTEO.S/	0.00	0.00	0.00	0.00	0.00	0.00	0.00	0.00	800.00	0.00	0.00	0.00	800.00
					2028	FISICO	2.00	2.00	2.00	2.00	2.00	13.00	13.00	2.00	2.00	2.00	2.00	2.00	46.00
						COSTEO.S/	0.00	0.00	0.00	0.00	0.00	0.00	0.00	0.00	800.00	0.00	0.00	0.00	800.00
AOI00023100237	EMPADRONAMIENTO ANUAL DE VEHÍCULOS MENORES AUTORIZADOS (CONSTATACIÓN TÉCNICA VEHICULAR, COLOCACIÓN DE STICKER DE VEHÍCULO	021808 - SANTA	ACCION	Muy Alta	2026	FISICO	3.00	3.00	3.00	3.00	3.00	3.00	350.00	700.00	3.00	3.00	3.00	3.00	1,080.00
						COSTEO.S/	0.00	0.00	0.00	0.00	0.00	0.00	0.00	0.00	0.00	800.00	0.00	0.00	800.00
					2027	FISICO	3.00	3.00	3.00	3.00	3.00	3.00	350.00	700.00	3.00	3.00	3.00	3.00	1,080.00
						COSTEO.S/	0.00	0.00	0.00	0.00	0.00	0.00	0.00	0.00	0.00	800.00	0.00	0.00	800.00

	AUTORIZADO Y CERTIFICADO DE OPERACIÓN).				2028	FISICO	3.00	3.00	3.00	3.00	3.00	3.00	350.00	700.00	3.00	3.00	3.00	3.00	1,080.00
						COSTEO.S/	0.00	0.00	0.00	0.00	0.00	0.00	0.00	0.00	0.00	800.00	0.00	0.00	800.00
AOI30023100238	CURSOS DE CAPACITACIÓN A LOS CONDUCTORES DE VEHÍCULOS MENORES	021808 - SANTA	PARTICIPANTE	Muy Alta	2026	FISICO	0.00	0.00	0.00	0.00	0.00	400.00	0.00	0.00	0.00	0.00	0.00	0.00	400.00
						COSTEO.S/	0.00	0.00	0.00	0.00	0.00	0.00	0.00	0.00	0.00	0.00	800.00	0.00	800.00
					2027	FISICO	0.00	0.00	0.00	0.00	0.00	400.00	0.00	0.00	0.00	0.00	0.00	0.00	400.00
						COSTEO.S/	0.00	0.00	0.00	0.00	0.00	0.00	0.00	0.00	0.00	0.00	800.00	0.00	800.00
					2028	FISICO	0.00	0.00	0.00	0.00	0.00	400.00	0.00	0.00	0.00	0.00	0.00	0.00	400.00
						COSTEO.S/	0.00	0.00	0.00	0.00	0.00	0.00	0.00	0.00	0.00	0.00	800.00	0.00	800.00
AOI30023100241	EXPEDICIÓN DE DUPLICADO DE CERTIFICADOS DE OPERACIÓN PARA VEHÍCULOS MENORES.	021808 - SANTA	ACCION	Muy Alta	2026	FISICO	2.00	2.00	2.00	2.00	2.00	2.00	2.00	2.00	2.00	2.00	2.00	2.00	24.00
						COSTEO.S/	0.00	0.00	0.00	0.00	0.00	0.00	0.00	0.00	0.00	0.00	0.00	800.00	800.00
					2027	FISICO	2.00	2.00	2.00	2.00	2.00	2.00	2.00	2.00	2.00	2.00	2.00	2.00	24.00
						COSTEO.S/	0.00	0.00	0.00	0.00	0.00	0.00	0.00	0.00	0.00	0.00	0.00	800.00	800.00
					2028	FISICO	2.00	2.00	2.00	2.00	2.00	2.00	2.00	2.00	2.00	2.00	2.00	2.00	24.00
						COSTEO.S/	0.00	0.00	0.00	0.00	0.00	0.00	0.00	0.00	0.00	0.00	0.00	800.00	800.00
AOI30023100244	ANULACIÓN DE REGISTRO DE VEHÍCULOS MENORES.	021808 - SANTA	VEHICULOS	Muy Alta	2026	FISICO	1.00	1.00	1.00	1.00	1.00	1.00	1.00	1.00	1.00	1.00	1.00	1.00	12.00
						COSTEO.S/	0.00	0.00	0.00	0.00	0.00	0.00	0.00	0.00	0.00	0.00	800.00	0.00	800.00
					2027	FISICO	1.00	1.00	1.00	1.00	1.00	1.00	1.00	1.00	1.00	1.00	1.00	1.00	12.00
						COSTEO.S/	0.00	0.00	0.00	0.00	0.00	0.00	0.00	0.00	0.00	0.00	800.00	0.00	800.00
					2028	FISICO	1.00	1.00	1.00	1.00	1.00	1.00	1.00	1.00	1.00	1.00	1.00	1.00	12.00
						COSTEO.S/	0.00	0.00	0.00	0.00	0.00	0.00	0.00	0.00	0.00	0.00	800.00	0.00	800.00
AOI30023100245	OPERATIVOS DE VEHÍCULOS MENORES PROGRAMADOS E INOPINADOS.	021808 - SANTA	ACCION	Muy Alta	2026	FISICO	6.00	6.00	6.00	6.00	6.00	6.00	6.00	6.00	6.00	6.00	6.00	6.00	72.00
						COSTEO.S/	4,000.00	4,000.00	4,000.00	4,000.00	4,000.00	4,000.00	4,000.00	4,000.00	4,000.00	4,000.00	4,000.00	4,000.00	48,000.00
					2027	FISICO	6.00	6.00	6.00	6.00	6.00	6.00	6.00	6.00	6.00	6.00	6.00	6.00	72.00
						COSTEO.S/	4,000.00	4,000.00	4,000.00	4,000.00	4,000.00	4,000.00	4,000.00	4,000.00	4,000.00	4,000.00	4,000.00	4,000.00	48,000.00
					2028	FISICO	6.00	6.00	6.00	6.00	6.00	6.00	6.00	6.00	6.00	6.00	6.00	6.00	72.00
						COSTEO.S/	4,000.00	4,000.00	4,000.00	4,000.00	4,000.00	4,000.00	4,000.00	4,000.00	4,000.00	4,000.00	4,000.00	4,000.00	48,000.00

CENTRO DE COSTO: 01.08.04 - OFICINA GESTION AMBIENTAL

OE1.04 - Promover condiciones ambientales saludables y sostenibles para la población local

AE1.04.02 - Programa Municipal de Educación; Cultura y Ciudadanía Ambiental EDUCCA implementado en beneficio de la población local.

CODIGO	ACTIVIDAD OPERATIVA	UBIGEO	U.M.	PRIORIDAD	PERIODO MULTIANUAL	META	PROGRAMACION MENSUAL 01	02	03	04	05	06	07	08	09	10	11	12	TOTAL ANUAL
AOI30023100192	EJECUCIÓN DE ACTIVIDADES AMBIENTALES COMO: CAPACITACIONES, CAMPAÑAS, FERIAS, ESPACIOS QUE EDUCAN, FORMACIÓN DE PROMOTORES AMBIENTALES, ENTRE OTROS.	021808 - SANTA	DOCUMENTO	Muy Alta	2026	FISICO	2.00	2.00	2.00	2.00	2.00	2.00	2.00	2.00	2.00	2.00	2.00	2.00	24.00
						COSTEO.S/	5,000.00	5,000.00	5,000.00	5,000.00	5,000.00	5,482.00	5,000.00	9,000.00	5,000.00	5,000.00	5,000.00	5,000.00	64,482.00
					2027	FISICO	2.00	2.00	2.00	2.00	2.00	2.00	2.00	2.00	2.00	2.00	2.00	2.00	24.00
						COSTEO.S/	5,000.00	5,000.00	5,000.00	5,000.00	5,000.00	5,482.00	5,000.00	9,000.00	5,000.00	5,000.00	5,000.00	5,000.00	64,482.00
					2028	FISICO	2.00	2.00	2.00	2.00	2.00	2.00	2.00	2.00	2.00	2.00	2.00	2.00	24.00
						COSTEO.S/	5,000.00	5,000.00	5,000.00	5,000.00	5,000.00	5,482.00	5,000.00	9,000.00	5,000.00	5,000.00	5,000.00	5,000.00	64,482.00
AOI30023100207	ELABORAR EL PLAN DE TRABAJO DEL PROGRAMA MUNICIPAL EDUCCA	021808 - SANTA	DOCUMENTO	Muy Alta	2026	FISICO	0.00	1.00	0.00	0.00	0.00	0.00	0.00	0.00	0.00	0.00	0.00	0.00	1.00
						COSTEO.S/	0.00	0.00	0.00	0.00	0.00	0.00	0.00	0.00	0.00	0.00	0.00	0.00	0.00
					2027	FISICO	0.00	1.00	0.00	0.00	0.00	0.00	0.00	0.00	0.00	0.00	0.00	0.00	1.00
						COSTEO.S/	0.00	0.00	0.00	0.00	0.00	0.00	0.00	0.00	0.00	0.00	0.00	0.00	0.00
					2028	FISICO	0.00	1.00	0.00	0.00	0.00	0.00	0.00	0.00	0.00	0.00	0.00	0.00	1.00
						COSTEO.S/	0.00	0.00	0.00	0.00	0.00	0.00	0.00	0.00	0.00	0.00	0.00	0.00	0.00

AEI.04.04 - Gestión de los residuos sólidos de manera integral en beneficio de la población local.

CODIGO	ACTIVIDAD OPERATIVA	UBIGEO	U.M.	PRIORIDAD	PERIODO MULTIANUAL	META	PROGRAMACION MENSUAL 01	02	03	04	05	06	07	08	09	10	11	12	TOTAL ANUAL
AOI30023100196	EJECUTAR ADECUADAMENTE LAS OPERACIONES Y PROCESOS DEL SERVICIO DE LIMPIEZA PÚBLICA : BARRIDO Y LIMPIEZA DE ESPACIOS PUBLICOS, ALMACENAMIENTO DE ESPACIOS PUBLICOS, RECOLECCION Y TRANSPORTE, TRANSFERENCIA, VALORIZACION, TRATAMIENTO, DISPOSICION FINAL	021808 - SANTA	DOCUMENTO	Muy Alta	2026	FISICO	1.00	1.00	1.00	1.00	1.00	1.00	1.00	1.00	1.00	1.00	1.00	1.00	12.00
						COSTEO.S/	25,000.00	30,000.00	30,000.00	25,000.00	40,000.00	25,000.00	8,097.00	25,000.00	121,630.00	25,000.00	25,000.00	25,000.00	404,727.00
					2027	FISICO	1.00	1.00	1.00	1.00	1.00	1.00	1.00	1.00	1.00	1.00	1.00	1.00	12.00
						COSTEO.S/	25,000.00	30,000.00	30,000.00	25,000.00	40,000.00	25,000.00	8,097.00	25,000.00	121,630.00	25,000.00	25,000.00	25,000.00	404,727.00
					2028	FISICO	1.00	1.00	1.00	1.00	1.00	1.00	1.00	1.00	1.00	1.00	1.00	1.00	12.00
						COSTEO.S/	25,000.00	30,000.00	30,000.00	25,000.00	40,000.00	25,000.00	8,097.00	25,000.00	121,630.00	25,000.00	25,000.00	25,000.00	404,727.00
AOI30023100198	ELABORAR O ACTUALIZAR EL PLAN DE MANEJO DE RESIDUOS SOLIDOS MUNICIPALES (PMRS)	021808 - SANTA	DOCUMENTO	Muy Alta	2026	FISICO	0.00	0.00	0.00	0.00	1.00	0.00	0.00	0.00	0.00	0.00	0.00	0.00	1.00
						COSTEO.S/	100,000.00	110,000.00	110,000.00	110,000.00	70,000.00	110,000.00	110,000.00	191,444.00	95,408.00	136,190.00	90,000.00	90,000.00	1,323,042.00
					2027	FISICO	0.00	0.00	0.00	0.00	1.00	0.00	0.00	0.00	0.00	0.00	0.00	0.00	1.00
						COSTEO.S/	100,000.00	110,000.00	110,000.00	110,000.00	70,000.00	110,000.00	110,000.00	191,444.00	95,408.00	136,190.00	90,000.00	90,000.00	1,323,042.00
					2028	FISICO	0.00	0.00	0.00	0.00	1.00	0.00	0.00	0.00	0.00	0.00	0.00	0.00	1.00
						COSTEO.S/	100,000.00	110,000.00	110,000.00	110,000.00	70,000.00	110,000.00	110,000.00	191,444.00	95,408.00	136,190.00	90,000.00	90,000.00	1,323,042.00
AOI30023100200	ELABORAR EL PLAN DE RECUPERACION DE AREAS DEGRADAS DE RESISUDOS SOLIDOS MUNICIPALES - BOTADERO HUAMANCHACATE	021808 - SANTA	DOCUMENTO	Muy Alta	2026	FISICO	0.00	1.00	0.00	0.00	0.00	0.00	0.00	0.00	0.00	0.00	0.00	0.00	1.00
						COSTEO.S/	0.00	0.00	0.00	0.00	50,000.00	0.00	0.00	0.00	50,000.00	6,350.00	0.00	0.00	106,350.00
					2027	FISICO	0.00	1.00	0.00	0.00	0.00	0.00	0.00	0.00	0.00	0.00	0.00	0.00	1.00
						COSTEO.S/	0.00	0.00	0.00	0.00	50,000.00	0.00	0.00	0.00	50,000.00	6,350.00	0.00	0.00	106,350.00
					2028	FISICO	0.00	1.00	0.00	0.00	0.00	0.00	0.00	0.00	0.00	0.00	0.00	0.00	1.00
						COSTEO.S/	0.00	0.00	0.00	0.00	50,000.00	0.00	0.00	0.00	50,000.00	6,350.00	0.00	0.00	106,350.00
AOI30023100201	ELABORAR O ACTUALIZAR EL ESTUDIO DE CARACTERIZACCION DE RESIDUOS SOLIDOS MUNICIPALES	021808 - SANTA	DOCUMENTO	Muy Alta	2026	FISICO	0.00	0.00	0.00	0.00	0.00	0.00	0.00	0.00	1.00	0.00	0.00	0.00	1.00
						COSTEO.S/	0.00	0.00	0.00	0.00	20,000.00	20,000.00	0.00	20,000.00	6,240.00	0.00	0.00	0.00	66,240.00
					2027	FISICO	0.00	0.00	0.00	0.00	0.00	0.00	0.00	0.00	1.00	0.00	0.00	0.00	1.00
						COSTEO.S/	0.00	0.00	0.00	0.00	20,000.00	20,000.00	0.00	20,000.00	6,240.00	0.00	0.00	0.00	66,240.00
					2028	FISICO	0.00	0.00	0.00	0.00	0.00	0.00	0.00	0.00	1.00	0.00	0.00	0.00	1.00
						COSTEO.S/	0.00	0.00	0.00	0.00	20,000.00	20,000.00	0.00	20,000.00	6,240.00	0.00	0.00	0.00	66,240.00
AOI30023100202	ELABORAR EL PROGRAMA DE SEGREGACION EN LA FUENTE Y RECOLECCION SELECTIVA DE RESISUDOS SOLIDOS MUNICIPALES	021808 - SANTA	DOCUMENTO	Muy Alta	2026	FISICO	0.00	1.00	0.00	0.00	0.00	0.00	0.00	0.00	0.00	0.00	0.00	0.00	1.00
						COSTEO.S/	0.00	0.00	0.00	0.00	0.00	50,000.00	0.00	40,000.00	5,210.00	10,630.00	4,410.00	0.00	110,250.00
					2027	FISICO	0.00	1.00	0.00	0.00	0.00	0.00	0.00	0.00	0.00	0.00	0.00	0.00	1.00
						COSTEO.S/	0.00	0.00	0.00	0.00	0.00	50,000.00	0.00	40,000.00	5,210.00	10,630.00	4,410.00	0.00	110,250.00
					2028	FISICO	0.00	1.00	0.00	0.00	0.00	0.00	0.00	0.00	0.00	0.00	0.00	0.00	1.00
						COSTEO.S/	0.00	0.00	0.00	0.00	0.00	50,000.00	0.00	40,000.00	5,210.00	10,630.00	4,410.00	0.00	110,250.00

AEI.04.05 - Áreas verdes de uso público en condiciones adecuadas para el disfrute de la población local.

CODIGO	ACTIVIDAD OPERATIVA	UBIGEO	U.M.	PRIORIDAD	PERIODO MULTIANUAL	META	PROGRAMACION MENSUAL 01	02	03	04	05	06	07	08	09	10	11	12	TOTAL ANUAL
AOI30023100212	INCORPORACION DE TERRENOS ARIDOS PARA AREAS VERDES	021808 - SANTA	INFORME	Muy Alta	2026	FISICO	0.00	0.00	1.00	0.00	0.00	1.00	0.00	0.00	0.00	1.00	0.00	1.00	4.00
						COSTEO.S/	0.00	0.00	0.00	0.00	0.00	0.00	0.00	0.00	0.00	0.00	0.00	0.00	0.00
					2027	FISICO	0.00	0.00	1.00	0.00	0.00	1.00	0.00	0.00	0.00	1.00	0.00	1.00	4.00
						COSTEO.S/	0.00	0.00	0.00	0.00	0.00	0.00	0.00	0.00	0.00	0.00	0.00	0.00	0.00
					2028	FISICO	0.00	0.00	1.00	0.00	0.00	1.00	0.00	0.00	0.00	1.00	0.00	1.00	4.00

						COSTEO.S/	0.00	0.00	0.00	0.00	0.00	0.00	0.00	0.00	0.00	0.00	0.00	0.00	0.00
AOI30023100213	MANTENIMIENTO Y CONSERVACION DE AREAS VERDES	021808 - SANTA	INFORME	Muy Alta	2026	FISICO	0.00	1.00	0.00	1.00	0.00	1.00	0.00	1.00	0.00	1.00	0.00	1.00	6.00
						COSTEO.S/	0.00	0.00	0.00	0.00	0.00	0.00	0.00	0.00	0.00	0.00	0.00	0.00	0.00
					2027	FISICO	0.00	1.00	0.00	1.00	0.00	1.00	0.00	1.00	0.00	1.00	0.00	1.00	6.00
						COSTEO.S/	0.00	0.00	0.00	0.00	0.00	0.00	0.00	0.00	0.00	0.00	0.00	0.00	0.00
					2028	FISICO	0.00	1.00	0.00	1.00	0.00	1.00	0.00	1.00	0.00	1.00	0.00	1.00	6.00
						COSTEO.S/	0.00	0.00	0.00	0.00	0.00	0.00	0.00	0.00	0.00	0.00	0.00	0.00	0.00
AOI30023100214	ELABORACION DEL PLAN DE TRABAJO DE AREAS VERDES	021808 - SANTA	DOCUMENTO	Muy Alta	2026	FISICO	0.00	0.00	0.00	0.00	0.00	0.00	0.00	0.00	0.00	0.00	1.00	0.00	1.00
						COSTEO.S/	0.00	0.00	0.00	0.00	0.00	0.00	0.00	0.00	0.00	0.00	0.00	0.00	0.00
					2027	FISICO	0.00	0.00	0.00	0.00	0.00	0.00	0.00	0.00	0.00	0.00	1.00	0.00	1.00
						COSTEO.S/	0.00	0.00	0.00	0.00	0.00	0.00	0.00	0.00	0.00	0.00	0.00	0.00	0.00
					2028	FISICO	0.00	0.00	0.00	0.00	0.00	0.00	0.00	0.00	0.00	0.00	1.00	0.00	1.00
						COSTEO.S/	0.00	0.00	0.00	0.00	0.00	0.00	0.00	0.00	0.00	0.00	0.00	0.00	0.00

AEI.04.06 - Fiscalización de emisión de humos; gases; ruido y otros contaminantes de la atmósfera y el ambiente; de manera oportuna a personas naturales y jurídicas que desarrollan actividades generadoras de emis

CODIGO	ACTIVIDAD OPERATIVA	UBIGEO	U.M.	PRIORIDAD	PERIODO MULTIANUAL	META	PROGRAMACION MENSUAL 01	02	03	04	05	06	07	08	09	10	11	12	TOTAL ANUAL
AOI30023100195	REALIZAR ACCIONES DE EVALUACION Y SUPERVISIONES AMBIENTALES	021808 - SANTA	ACTA	Muy Alta	2026	FISICO	1.00	1.00	2.00	3.00	3.00	3.00	3.00	3.00	3.00	2.00	1.00	1.00	26.00
						COSTEO.S/	0.00	0.00	0.00	0.00	0.00	0.00	0.00	0.00	1,000.00	0.00	0.00	0.00	1,000.00
					2027	FISICO	1.00	1.00	2.00	3.00	3.00	3.00	3.00	3.00	3.00	2.00	1.00	1.00	26.00
						COSTEO.S/	0.00	0.00	0.00	0.00	0.00	0.00	0.00	0.00	1,000.00	0.00	0.00	0.00	1,000.00
					2028	FISICO	1.00	1.00	2.00	3.00	3.00	3.00	3.00	3.00	3.00	2.00	1.00	1.00	26.00
						COSTEO.S/	0.00	0.00	0.00	0.00	0.00	0.00	0.00	0.00	1,000.00	0.00	0.00	0.00	1,000.00
AOI30023100204	ELABORAR EL PLAN DE EVALUACION Y SUPERVICION AMBIENTAL - PLANETA	021808 - SANTA	DOCUMENTO	Muy Alta	2026	FISICO	0.00	0.00	0.00	0.00	0.00	0.00	0.00	0.00	0.00	0.00	1.00	0.00	1.00
						COSTEO.S/	0.00	0.00	0.00	0.00	0.00	0.00	0.00	0.00	0.00	0.00	1,000.00	0.00	1,000.00
					2027	FISICO	0.00	0.00	0.00	0.00	0.00	0.00	0.00	0.00	0.00	0.00	1.00	0.00	1.00
						COSTEO.S/	0.00	0.00	0.00	0.00	0.00	0.00	0.00	0.00	0.00	0.00	1,000.00	0.00	1,000.00
					2028	FISICO	0.00	0.00	0.00	0.00	0.00	0.00	0.00	0.00	0.00	0.00	1.00	0.00	1.00
						COSTEO.S/	0.00	0.00	0.00	0.00	0.00	0.00	0.00	0.00	0.00	0.00	1,000.00	0.00	1,000.00

CENTRO DE COSTO: 01.08.06 - OFICINA ADMINISTRACION CEMENTERIO MUNICIPAL

OEI.11 - Modernizar la Gestión Institucional

AEI.11.04 - Servicios administrativos implementados eficientemente en la municipalidad.

CODIGO	ACTIVIDAD OPERATIVA	UBIGEO	U.M.	PRIORIDAD	PERIODO MULTIANUAL	META	PROGRAMACION MENSUAL 01	02	03	04	05	06	07	08	09	10	11	12	TOTAL ANUAL
AOI30023100197	SUPERVISAR LA CORRECTA OPERATIVIDAD DEL CEMENTERIO MUNICIPAL, DE ACUERDO A LA NORMATIVIDAD VIGENTE.	021808 - SANTA	INFORME	Media	2026	FISICO	1.00	0.00	1.00	0.00	1.00	0.00	1.00	0.00	1.00	0.00	1.00	0.00	6.00
						COSTEO.S/	0.00	0.00	0.00	0.00	0.00	0.00	2,000.00	0.00	2,000.00	2,000.00	0.00	0.00	6,000.00
					2027	FISICO	1.00	0.00	1.00	0.00	1.00	0.00	1.00	0.00	1.00	0.00	1.00	0.00	6.00
						COSTEO.S/	0.00	0.00	0.00	0.00	0.00	0.00	2,000.00	0.00	2,000.00	2,000.00	0.00	0.00	6,000.00
					2028	FISICO	1.00	0.00	1.00	0.00	1.00	0.00	1.00	0.00	1.00	0.00	1.00	0.00	6.00
						COSTEO.S/	0.00	0.00	0.00	0.00	0.00	0.00	2,000.00	0.00	2,000.00	2,000.00	0.00	0.00	6,000.00
AOI30023100411	GESTION ADMINISTRATIVA	021808 - SANTA	DOCUMENTO	Media	2026	FISICO	1.00	1.00	1.00	1.00	1.00	1.00	1.00	1.00	2.00	1.00	1.00	1.00	13.00
						COSTEO.S/	4,000.00	4,000.00	4,000.00	4,000.00	4,000.00	4,000.00	4,000.00	4,000.00	4,000.00	6,000.00	6,000.00	4,000.00	52,000.00
					2027	FISICO	1.00	1.00	1.00	1.00	1.00	1.00	1.00	1.00	2.00	1.00	1.00	1.00	13.00
						COSTEO.S/	4,000.00	4,000.00	4,000.00	4,000.00	4,000.00	4,000.00	4,000.00	4,000.00	4,000.00	6,000.00	6,000.00	4,000.00	52,000.00
					2028	FISICO	1.00	1.00	1.00	1.00	1.00	1.00	1.00	1.00	2.00	1.00	1.00	1.00	13.00
						COSTEO.S/	4,000.00	4,000.00	4,000.00	4,000.00	4,000.00	4,000.00	4,000.00	4,000.00	4,000.00	6,000.00	6,000.00	4,000.00	52,000.00

					2026	FISICO	28.00	28.00	28.00	28.00	28.00	28.00	28.00	28.00	28.00	28.00	28.00	28.00	336.00
						COSTEO.S/	0.00	0.00	0.00	0.00	0.00	0.00	0.00	2,000.00	0.00	2,000.00	2,000.00	0.00	6,000.00
AOI00023100412	LIMPIEZA Y VIGILANCIA	021808 - SANTA	ACCION	Media	2027	FISICO	28.00	28.00	28.00	28.00	28.00	28.00	28.00	28.00	28.00	28.00	28.00	28.00	336.00
						COSTEO.S/	0.00	0.00	0.00	0.00	0.00	0.00	0.00	2,000.00	0.00	2,000.00	2,000.00	0.00	6,000.00
					2028	FISICO	28.00	28.00	28.00	28.00	28.00	28.00	28.00	28.00	28.00	28.00	28.00	28.00	336.00
						COSTEO.S/	0.00	0.00	0.00	0.00	0.00	0.00	0.00	2,000.00	0.00	2,000.00	2,000.00	0.00	6,000.00

CENTRO DE COSTO: 01.08.07 - OFICINA ADMINISTRACCION COMPLEJO DEPORTIVO

OEI.03 - Promover el acceso a servicios educativos; deportivos y recreacionales con enfoque intercultural e inclusivo para la población local

AEI.03.03 - Programa deportivo y recreacional municipal accesible para la niñez; juventud y vecindario en general de la localidad.

CODIGO	ACTIVIDAD OPERATIVA	UBIGEO	U.M.	PRIORIDAD	PERIODO MULTIANUAL	META	PROGRAMACION MENSUAL 01	02	03	04	05	06	07	08	09	10	11	12	TOTAL ANUAL
					2026	FISICO	10.00	10.00	10.00	10.00	10.00	10.00	10.00	10.00	10.00	10.00	10.00	10.00	120.00
						COSTEO.S/	0.00	0.00	0.00	0.00	0.00	0.00	535,516.00	0.00	0.00	800,000.00	0.00	0.00	1,335,516.00
AOI00023100003	PROGRAMACION DE LOS ESPACIOS DE LOS COMPLEJOS DEPORTIVOS	021808 - SANTA	PROGRAMA	Muy Alta	2027	FISICO	10.00	10.00	10.00	10.00	10.00	10.00	10.00	10.00	10.00	10.00	10.00	10.00	120.00
						COSTEO.S/	0.00	0.00	0.00	0.00	0.00	0.00	535,516.00	0.00	0.00	800,000.00	0.00	0.00	1,335,516.00
					2028	FISICO	10.00	10.00	10.00	10.00	10.00	10.00	10.00	10.00	10.00	10.00	10.00	10.00	120.00
						COSTEO.S/	0.00	0.00	0.00	0.00	0.00	0.00	535,516.00	0.00	0.00	800,000.00	0.00	0.00	1,335,516.00
					2026	FISICO	1.00	1.00	1.00	1.00	1.00	1.00	1.00	1.00	1.00	1.00	1.00	1.00	12.00
						COSTEO.S/	0.00	0.00	0.00	0.00	0.00	0.00	0.00	300,000.00	0.00	200,000.00	0.00	0.00	500,000.00
AOI00023100004	SUPERVISION DEL ESTADO DE LOS COMPLEJOS DEPORTIVOS	021808 - SANTA	ACCION DE CONTROL	Muy Alta	2027	FISICO	1.00	1.00	1.00	1.00	1.00	1.00	1.00	1.00	1.00	1.00	1.00	1.00	12.00
						COSTEO.S/	0.00	0.00	0.00	0.00	0.00	0.00	0.00	300,000.00	0.00	200,000.00	0.00	0.00	500,000.00
					2028	FISICO	1.00	1.00	1.00	1.00	1.00	1.00	1.00	1.00	1.00	1.00	1.00	1.00	12.00
						COSTEO.S/	0.00	0.00	0.00	0.00	0.00	0.00	0.00	300,000.00	0.00	200,000.00	0.00	0.00	500,000.00
					2026	FISICO	1.00	0.00	0.00	0.00	0.00	0.00	1.00	0.00	0.00	0.00	0.00	0.00	2.00
						COSTEO.S/	0.00	0.00	0.00	0.00	0.00	0.00	313,532.00	0.00	0.00	0.00	0.00	0.00	313,532.00
AOI00023100005	ELABORACION DE INFORMES DE RECAUDACION Y CONTROL DE LOS COMPLEJOS DEPORTIVOS	021808 - SANTA	INFORME	Alta	2027	FISICO	1.00	0.00	0.00	0.00	0.00	0.00	1.00	0.00	0.00	0.00	0.00	0.00	2.00
						COSTEO.S/	0.00	0.00	0.00	0.00	0.00	0.00	313,532.00	0.00	0.00	0.00	0.00	0.00	313,532.00
					2028	FISICO	1.00	0.00	0.00	0.00	0.00	0.00	1.00	0.00	0.00	0.00	0.00	0.00	2.00
						COSTEO.S/	0.00	0.00	0.00	0.00	0.00	0.00	313,532.00	0.00	0.00	0.00	0.00	0.00	313,532.00
					2026	FISICO	0.00	0.00	1.00	0.00	0.00	0.00	0.00	1.00	0.00	0.00	0.00	0.00	2.00
						COSTEO.S/	0.00	0.00	0.00	0.00	0.00	0.00	0.00	250,000.00	0.00	0.00	0.00	0.00	250,000.00
AOI00023100006	ELABORACION DE INFORMES DEL ESTADO SITUACIONAL Y NECESIDADES DE LOS COMPLEJOS DEPORTIVOS	021808 - SANTA	INFORME	Alta	2027	FISICO	0.00	0.00	1.00	0.00	0.00	0.00	0.00	1.00	0.00	0.00	0.00	0.00	2.00
						COSTEO.S/	0.00	0.00	0.00	0.00	0.00	0.00	0.00	250,000.00	0.00	0.00	0.00	0.00	250,000.00
					2028	FISICO	0.00	0.00	1.00	0.00	0.00	0.00	0.00	1.00	0.00	0.00	0.00	0.00	2.00
						COSTEO.S/	0.00	0.00	0.00	0.00	0.00	0.00	0.00	250,000.00	0.00	0.00	0.00	0.00	250,000.00

CENTRO DE COSTO: 01.09 - GERENCIA DESARROLLO SOCIAL, PROMOCION DE DERECHOS Y PARTICIPACION VECINAL

OEI.06 - Mejorar el acceso a servicios de protección social y defensa de derechos de la población vulnerable de la localidad

AEI.06.03 - Programas de apoyo social ejecutados en beneficio de la población vulnerable en la localidad.

CODIGO	ACTIVIDAD OPERATIVA	UBIGEO	U.M.	PRIORIDAD	PERIODO MULTIANUAL	META	PROGRAMACION MENSUAL 01	02	03	04	05	06	07	08	09	10	11	12	TOTAL ANUAL
AOI00023100163	FESTIVIDAD POR EL DÍA DE LA MADRE	021808 - SANTA	ACCION	Muy Alta	2026	FISICO	0.00	0.00	0.00	0.00	1.00	0.00	0.00	0.00	0.00	0.00	0.00	0.00	1.00
						COSTEO.S/	0.00	0.00	0.00	0.00	0.00	0.00	0.00	0.00	0.00	0.00	0.00	0.00	0.00
					2027	FISICO	0.00	0.00	0.00	0.00	1.00	0.00	0.00	0.00	0.00	0.00	0.00	0.00	1.00
						COSTEO.S/	0.00	0.00	0.00	0.00	0.00	0.00	0.00	0.00	0.00	0.00	0.00	0.00	0.00
					2028	FISICO	0.00	0.00	0.00	0.00	1.00	0.00	0.00	0.00	0.00	0.00	0.00	0.00	1.00

						COSTEO.S/	0.00	0.00	0.00	0.00	0.00	0.00	0.00	0.00	0.00	0.00	0.00	0.00	0.00
AOI30023100167	FESTIVIDAD POR EL DIA INTERNACIONAL DE LA MUJER	021808 - SANTA	ACCION	Muy Alta	2026	FISICO	0.00	0.00	1.00	0.00	0.00	0.00	0.00	0.00	0.00	0.00	0.00	0.00	1.00
						COSTEO.S/	0.00	0.00	0.00	0.00	0.00	0.00	0.00	0.00	0.00	0.00	0.00	0.00	0.00
					2027	FISICO	0.00	0.00	1.00	0.00	0.00	0.00	0.00	0.00	0.00	0.00	0.00	0.00	1.00
						COSTEO.S/	0.00	0.00	0.00	0.00	0.00	0.00	0.00	0.00	0.00	0.00	0.00	0.00	0.00
					2028	FISICO	0.00	0.00	1.00	0.00	0.00	0.00	0.00	0.00	0.00	0.00	0.00	0.00	1.00
						COSTEO.S/	0.00	0.00	0.00	0.00	0.00	0.00	0.00	0.00	0.00	0.00	0.00	0.00	0.00
AOI30023100172	ANIVERSARIO DEL DISTRITO DE SANTA	021808 - SANTA	ACCION	Muy Alta	2026	FISICO	0.00	0.00	0.00	0.00	0.00	1.00	0.00	0.00	0.00	0.00	0.00	0.00	1.00
						COSTEO.S/	0.00	0.00	0.00	0.00	0.00	0.00	0.00	0.00	0.00	0.00	0.00	0.00	0.00
					2027	FISICO	0.00	0.00	0.00	0.00	0.00	1.00	0.00	0.00	0.00	0.00	0.00	0.00	1.00
						COSTEO.S/	0.00	0.00	0.00	0.00	0.00	0.00	0.00	0.00	0.00	0.00	0.00	0.00	0.00
					2028	FISICO	0.00	0.00	0.00	0.00	0.00	1.00	0.00	0.00	0.00	0.00	0.00	0.00	1.00
						COSTEO.S/	0.00	0.00	0.00	0.00	0.00	0.00	0.00	0.00	0.00	0.00	0.00	0.00	0.00
AOI30023100174	PLAN DE ACCIÓN PARA DISMINUIR LOS INDICES DE ANEMIA Y DESNUTRICIÓN	021808 - SANTA	ACCION	Muy Alta	2026	FISICO	2.00	2.00	2.00	2.00	2.00	2.00	2.00	2.00	2.00	2.00	2.00	2.00	24.00
						COSTEO.S/	0.00	0.00	0.00	0.00	0.00	0.00	0.00	0.00	0.00	0.00	0.00	0.00	0.00
					2027	FISICO	2.00	2.00	2.00	2.00	2.00	2.00	2.00	2.00	2.00	2.00	2.00	2.00	24.00
						COSTEO.S/	0.00	0.00	0.00	0.00	0.00	0.00	0.00	0.00	0.00	0.00	0.00	0.00	0.00
					2028	FISICO	2.00	2.00	2.00	2.00	2.00	2.00	2.00	2.00	2.00	2.00	2.00	2.00	24.00
						COSTEO.S/	0.00	0.00	0.00	0.00	0.00	0.00	0.00	0.00	0.00	0.00	0.00	0.00	0.00
AOI30023100175	FORTALECIMIENTO DE CAPACIDADES DE LA GERENCIA	021808 - SANTA	ACCION	Muy Alta	2026	FISICO	0.00	0.00	0.00	1.00	0.00	0.00	0.00	1.00	0.00	0.00	1.00	0.00	3.00
						COSTEO.S/	0.00	0.00	0.00	0.00	0.00	0.00	0.00	0.00	0.00	0.00	0.00	0.00	0.00
					2027	FISICO	0.00	0.00	0.00	1.00	0.00	0.00	0.00	1.00	0.00	0.00	1.00	0.00	3.00
						COSTEO.S/	0.00	0.00	0.00	0.00	0.00	0.00	0.00	0.00	0.00	0.00	0.00	0.00	0.00
					2028	FISICO	0.00	0.00	0.00	1.00	0.00	0.00	0.00	1.00	0.00	0.00	1.00	0.00	3.00
						COSTEO.S/	0.00	0.00	0.00	0.00	0.00	0.00	0.00	0.00	0.00	0.00	0.00	0.00	0.00
AOI30023100176	APOYO SOCIAL PARA PERSONAS VULNERABLES	021808 - SANTA	ACCION	Muy Alta	2026	FISICO	1.00	1.00	1.00	1.00	1.00	1.00	1.00	1.00	1.00	1.00	1.00	1.00	12.00
						COSTEO.S/	0.00	0.00	0.00	0.00	0.00	0.00	0.00	0.00	0.00	0.00	0.00	0.00	0.00
					2027	FISICO	1.00	1.00	1.00	1.00	1.00	1.00	1.00	1.00	1.00	1.00	1.00	1.00	12.00
						COSTEO.S/	0.00	0.00	0.00	0.00	0.00	0.00	0.00	0.00	0.00	0.00	0.00	0.00	0.00
					2028	FISICO	1.00	1.00	1.00	1.00	1.00	1.00	1.00	1.00	1.00	1.00	1.00	1.00	12.00
						COSTEO.S/	0.00	0.00	0.00	0.00	0.00	0.00	0.00	0.00	0.00	0.00	0.00	0.00	0.00
AOI30023100273	ACTIVIDADES DE LA META DEL SELLO MUNICIPAL	021808 - SANTA	ACCION	Muy Alta	2026	FISICO	0.00	0.00	1.00	1.00	1.00	1.00	1.00	1.00	1.00	1.00	1.00	0.00	9.00
						COSTEO.S/	0.00	0.00	0.00	0.00	0.00	0.00	0.00	0.00	0.00	0.00	0.00	0.00	0.00
					2027	FISICO	0.00	0.00	1.00	1.00	1.00	1.00	1.00	1.00	1.00	1.00	1.00	0.00	9.00
						COSTEO.S/	0.00	0.00	0.00	0.00	0.00	0.00	0.00	0.00	0.00	0.00	0.00	0.00	0.00
					2028	FISICO	0.00	0.00	1.00	1.00	1.00	1.00	1.00	1.00	1.00	1.00	1.00	0.00	9.00
						COSTEO.S/	0.00	0.00	0.00	0.00	0.00	0.00	0.00	0.00	0.00	0.00	0.00	0.00	0.00
AOI30023100277	CUMPLIMIENTO DE LA META: MEJORA DEL ESTADO NUTRICIONAL Y DE SALUD DE LAS GESTANTES Y NIÑOS HASTA 12 MESES PARA LA PREVENCIÓN DE LA ANEMIA	021808 - SANTA	ACCION	Muy Alta	2026	FISICO	1.00	1.00	1.00	1.00	1.00	1.00	1.00	1.00	1.00	1.00	1.00	1.00	12.00
						COSTEO.S/	0.00	0.00	0.00	0.00	0.00	0.00	0.00	0.00	0.00	0.00	0.00	0.00	0.00
					2027	FISICO	1.00	1.00	1.00	1.00	1.00	1.00	1.00	1.00	1.00	1.00	1.00	1.00	12.00
						COSTEO.S/	0.00	0.00	0.00	0.00	0.00	0.00	0.00	0.00	0.00	0.00	0.00	0.00	0.00
					2028	FISICO	1.00	1.00	1.00	1.00	1.00	1.00	1.00	1.00	1.00	1.00	1.00	1.00	12.00
						COSTEO.S/	0.00	0.00	0.00	0.00	0.00	0.00	0.00	0.00	0.00	0.00	0.00	0.00	0.00

AOI30023100278	FESTIVIDAD POR EL DÍA DE LA NO VIOLENCIA CONTRA LA MUJER	021808 - SANTA	ACCION	Muy Alta	2026	FISICO	0.00	0.00	0.00	0.00	0.00	0.00	0.00	0.00	0.00	0.00	1.00	0.00	1.00
						COSTEO.S/	0.00	0.00	0.00	0.00	0.00	0.00	0.00	0.00	0.00	0.00	0.00	0.00	0.00
					2027	FISICO	0.00	0.00	0.00	0.00	0.00	0.00	0.00	0.00	0.00	0.00	1.00	0.00	1.00
						COSTEO.S/	0.00	0.00	0.00	0.00	0.00	0.00	0.00	0.00	0.00	0.00	0.00	0.00	0.00
					2028	FISICO	0.00	0.00	0.00	0.00	0.00	0.00	0.00	0.00	0.00	0.00	1.00	0.00	1.00
						COSTEO.S/	0.00	0.00	0.00	0.00	0.00	0.00	0.00	0.00	0.00	0.00	0.00	0.00	0.00
AOI30023100321	GESTIÓN ADMINISTRATIVA	021808 - SANTA	DOCUMENTO	Muy Alta	2026	FISICO	4.00	4.00	4.00	4.00	4.00	4.00	4.00	4.00	4.00	4.00	4.00	4.00	48.00
						COSTEO.S/	0.00	0.00	0.00	0.00	0.00	0.00	0.00	0.00	0.00	0.00	0.00	0.00	0.00
					2027	FISICO	4.00	4.00	4.00	4.00	4.00	4.00	4.00	4.00	4.00	4.00	4.00	4.00	48.00
						COSTEO.S/	0.00	0.00	0.00	0.00	0.00	0.00	0.00	0.00	0.00	0.00	0.00	0.00	0.00
					2028	FISICO	4.00	4.00	4.00	4.00	4.00	4.00	4.00	4.00	4.00	4.00	4.00	4.00	48.00
						COSTEO.S/	0.00	0.00	0.00	0.00	0.00	0.00	0.00	0.00	0.00	0.00	0.00	0.00	0.00
AOI30023100324	FESTIVIDAD POR EL SEÑOR CRUCIFICADO DE SANTA	021808 - SANTA	ACCION	Muy Alta	2026	FISICO	0.00	0.00	0.00	0.00	0.00	0.00	0.00	1.00	0.00	0.00	0.00	0.00	1.00
						COSTEO.S/	0.00	0.00	0.00	0.00	0.00	0.00	0.00	0.00	0.00	0.00	0.00	0.00	0.00
					2027	FISICO	0.00	0.00	0.00	0.00	0.00	0.00	0.00	1.00	0.00	0.00	0.00	0.00	1.00
						COSTEO.S/	0.00	0.00	0.00	0.00	0.00	0.00	0.00	0.00	0.00	0.00	0.00	0.00	0.00
					2028	FISICO	0.00	0.00	0.00	0.00	0.00	0.00	0.00	1.00	0.00	0.00	0.00	0.00	1.00
						COSTEO.S/	0.00	0.00	0.00	0.00	0.00	0.00	0.00	0.00	0.00	0.00	0.00	0.00	0.00
AOI30023100463	NAVIDAD DEL NIÑO	021808 - SANTA	ACCION	Muy Alta	2026	FISICO	0.00	0.00	0.00	0.00	0.00	0.00	0.00	0.00	0.00	0.00	0.00	1.00	1.00
						COSTEO.S/	0.00	0.00	0.00	0.00	0.00	0.00	0.00	0.00	0.00	0.00	0.00	0.00	0.00
					2027	FISICO	0.00	0.00	0.00	0.00	0.00	0.00	0.00	0.00	0.00	0.00	0.00	1.00	1.00
						COSTEO.S/	0.00	0.00	0.00	0.00	0.00	0.00	0.00	0.00	0.00	0.00	0.00	0.00	0.00
					2028	FISICO	0.00	0.00	0.00	0.00	0.00	0.00	0.00	0.00	0.00	0.00	0.00	1.00	1.00
						COSTEO.S/	0.00	0.00	0.00	0.00	0.00	0.00	0.00	0.00	0.00	0.00	0.00	0.00	0.00

CENTRO DE COSTO: 01.09.01 - OFICINA DEMUNA

OEI.06 - Mejorar el acceso a servicios de protección social y defensa de derechos de la población vulnerable de la localidad

AEI.06.03 - Programas de apoyo social ejecutados en beneficio de la población vulnerable en la localidad.

CODIGO	ACTIVIDAD OPERATIVA	UBIGEO	U.M.	PRIORIDAD	PERIODO MULTIANUAL		PROGRAMACION MENSUAL												TOTAL ANUAL
						META	01	02	03	04	05	06	07	08	09	10	11	12	
AOI30023100333	ATENCIÓN INTEGRAL SOBRE CASOS DE NIÑAS, NIÑOS Y ADOLESCENTES EN MATERIA DE:ALIMENTOS, TENENCIA, RÉGIMEN DE VISITAS, RECONOCIMIENTO VOLUNTARIO DE PATERNIDAD, NORMAS DE COMPORTAMIENTO, RIESGO DE DESPROTECCIÓN FAMILIAR, SOPORTE PSICOLÓGICO,	021808 - SANTA	CASOS	Muy Alta	2026	FISICO	10.00	10.00	10.00	10.00	10.00	10.00	30.00	30.00	20.00	20.00	20.00	30.00	210.00
						COSTEO.S/	0.00	0.00	0.00	0.00	0.00	0.00	0.00	0.00	800.00	0.00	0.00	0.00	800.00
					2027	FISICO	10.00	10.00	10.00	10.00	10.00	10.00	30.00	30.00	20.00	20.00	20.00	30.00	210.00
						COSTEO.S/	0.00	0.00	0.00	0.00	0.00	0.00	0.00	0.00	800.00	0.00	0.00	0.00	800.00
					2028	FISICO	10.00	10.00	10.00	10.00	10.00	10.00	30.00	30.00	20.00	20.00	20.00	30.00	210.00
						COSTEO.S/	0.00	0.00	0.00	0.00	0.00	0.00	0.00	0.00	800.00	0.00	0.00	0.00	800.00
AOI30023100240	DIFUSIÓN DE DERECHOS Y DEBERES DE NIÑOS NIÑAS Y ADOLESCENTES	021808 - SANTA	CIUDADANO INFORMADO	Muy Alta	2026	FISICO	0.00	0.00	0.00	0.00	600.00	0.00	0.00	0.00	800.00	0.00	0.00	0.00	1,400.00
						COSTEO.S/	0.00	0.00	0.00	0.00	0.00	0.00	0.00	0.00	800.00	0.00	0.00	0.00	800.00
					2027	FISICO	0.00	0.00	0.00	0.00	600.00	0.00	0.00	0.00	800.00	0.00	0.00	0.00	1,400.00
						COSTEO.S/	0.00	0.00	0.00	0.00	0.00	0.00	0.00	0.00	800.00	0.00	0.00	0.00	800.00
					2028	FISICO	0.00	0.00	0.00	0.00	600.00	0.00	0.00	0.00	800.00	0.00	0.00	0.00	1,400.00
						COSTEO.S/	0.00	0.00	0.00	0.00	0.00	0.00	0.00	0.00	800.00	0.00	0.00	0.00	800.00

AOI30023100246	OPERATIVOS INOPINADOS EN QUIOSCOS ESCOLARES, DISCOTECAS, BARES, HOTELES, JUEGOS RECREATIVOS DEL DISTRITO DE SANTA Y EL VALLE	021808 - SANTA	OPERATIVOS	Muy Alta	2026	FISICO	0.00	0.00	0.00	0.00	0.00	0.00	7.00	0.00	0.00	0.00	7.00	0.00	14.00
						COSTEO.S/	0.00	0.00	0.00	0.00	0.00	0.00	0.00	0.00	0.00	800.00	0.00	0.00	800.00
					2027	FISICO	0.00	0.00	0.00	0.00	0.00	0.00	7.00	0.00	0.00	0.00	7.00	0.00	14.00
						COSTEO.S/	0.00	0.00	0.00	0.00	0.00	0.00	0.00	0.00	0.00	800.00	0.00	0.00	800.00
					2028	FISICO	0.00	0.00	0.00	0.00	0.00	0.00	7.00	0.00	0.00	0.00	7.00	0.00	14.00
						COSTEO.S/	0.00	0.00	0.00	0.00	0.00	0.00	0.00	0.00	0.00	800.00	0.00	0.00	800.00
AOI30023100250	CAMPAÑA POR LA SEMANA DE LOS DERECHOS DEL NIÑO	021808 - SANTA	PARTICIPANTE	Muy Alta	2026	FISICO	0.00	0.00	0.00	0.00	0.00	0.00	0.00	0.00	1,500.00	0.00	0.00	0.00	1,500.00
						COSTEO.S/	0.00	0.00	0.00	0.00	0.00	0.00	0.00	0.00	0.00	0.00	800.00	0.00	800.00
					2027	FISICO	0.00	0.00	0.00	0.00	0.00	0.00	0.00	0.00	1,500.00	0.00	0.00	0.00	1,500.00
						COSTEO.S/	0.00	0.00	0.00	0.00	0.00	0.00	0.00	0.00	0.00	0.00	800.00	0.00	800.00
					2028	FISICO	0.00	0.00	0.00	0.00	0.00	0.00	0.00	0.00	1,500.00	0.00	0.00	0.00	1,500.00
						COSTEO.S/	0.00	0.00	0.00	0.00	0.00	0.00	0.00	0.00	0.00	0.00	800.00	0.00	800.00
AOI30023100252	TALLER SOBRE: ORIENTACIÓN VOCACIONAL, BULLYING, EMBARAZO ADOLESCENTE, ALCOHOLISMO, DROGADICCIÓN, VIOLENCIA FAMILIAR, AUTOESTIMA,	021808 - SANTA	ADOLESCENTE	Muy Alta	2026	FISICO	0.00	0.00	0.00	0.00	0.00	0.00	800.00	0.00	0.00	900.00	0.00	0.00	1,700.00
						COSTEO.S/	0.00	0.00	0.00	0.00	0.00	0.00	800.00	0.00	0.00	0.00	0.00	0.00	800.00
					2027	FISICO	0.00	0.00	0.00	0.00	0.00	0.00	800.00	0.00	0.00	900.00	0.00	0.00	1,700.00
						COSTEO.S/	0.00	0.00	0.00	0.00	0.00	0.00	800.00	0.00	0.00	0.00	0.00	0.00	800.00
					2028	FISICO	0.00	0.00	0.00	0.00	0.00	0.00	800.00	0.00	0.00	900.00	0.00	0.00	1,700.00
						COSTEO.S/	0.00	0.00	0.00	0.00	0.00	0.00	800.00	0.00	0.00	0.00	0.00	0.00	800.00
AOI30023100253	CHARLA SOBRE: PATERNIDAD RESPONSABLE SANTA Y EL VALLE	021808 - SANTA	PADRES	Muy Alta	2026	FISICO	0.00	0.00	0.00	0.00	0.00	0.00	0.00	400.00	0.00	0.00	500.00	0.00	900.00
						COSTEO.S/	0.00	0.00	0.00	0.00	0.00	0.00	4,150.00	0.00	0.00	800.00	0.00	0.00	4,950.00
					2027	FISICO	0.00	0.00	0.00	0.00	0.00	0.00	0.00	400.00	0.00	0.00	500.00	0.00	900.00
						COSTEO.S/	0.00	0.00	0.00	0.00	0.00	0.00	4,150.00	0.00	0.00	800.00	0.00	0.00	4,950.00
					2028	FISICO	0.00	0.00	0.00	0.00	0.00	0.00	0.00	400.00	0.00	0.00	500.00	0.00	900.00
						COSTEO.S/	0.00	0.00	0.00	0.00	0.00	0.00	4,150.00	0.00	0.00	800.00	0.00	0.00	4,950.00
AOI30023100254	FERIA DE SALUD INTEGRAL Y MENTAL PARA ADOLESCENTES	021808 - SANTA	ADOLESCENTE	Muy Alta	2026	FISICO	0.00	0.00	0.00	0.00	0.00	0.00	0.00	0.00	0.00	700.00	0.00	0.00	700.00
						COSTEO.S/	0.00	0.00	0.00	0.00	0.00	0.00	0.00	0.00	800.00	0.00	0.00	0.00	800.00
					2027	FISICO	0.00	0.00	0.00	0.00	0.00	0.00	0.00	0.00	0.00	700.00	0.00	0.00	700.00
						COSTEO.S/	0.00	0.00	0.00	0.00	0.00	0.00	0.00	0.00	800.00	0.00	0.00	0.00	800.00
					2028	FISICO	0.00	0.00	0.00	0.00	0.00	0.00	0.00	0.00	0.00	700.00	0.00	0.00	700.00
						COSTEO.S/	0.00	0.00	0.00	0.00	0.00	0.00	0.00	0.00	800.00	0.00	0.00	0.00	800.00
AOI30023100255	CONCURSO DE VESTIMENTA DE RECICLAJE, DECLAMACIÓN, PINTURA Y DIBUJO Y FESTIVAL DE DANZAS TÍPICAS.	021808 - SANTA	PARTICIPANTE	Muy Alta	2026	FISICO	0.00	0.00	0.00	0.00	0.00	0.00	0.00	0.00	1,500.00	0.00	0.00	0.00	1,500.00
						COSTEO.S/	0.00	0.00	0.00	0.00	0.00	0.00	0.00	0.00	0.00	3,690.00	0.00	0.00	3,690.00
					2027	FISICO	0.00	0.00	0.00	0.00	0.00	0.00	0.00	0.00	1,500.00	0.00	0.00	0.00	1,500.00
						COSTEO.S/	0.00	0.00	0.00	0.00	0.00	0.00	0.00	0.00	0.00	3,690.00	0.00	0.00	3,690.00
					2028	FISICO	0.00	0.00	0.00	0.00	0.00	0.00	0.00	0.00	1,500.00	0.00	0.00	0.00	1,500.00
						COSTEO.S/	0.00	0.00	0.00	0.00	0.00	0.00	0.00	0.00	0.00	3,690.00	0.00	0.00	3,690.00
AOI30023100311	COLOCACIÓN DE SEÑALÉTICAS EN ESPACIOS PÚBLICOS, CON MENSAJES ALUSIVOS AL CUIDADO Y PROTECCIÓN DE NIÑOS NIÑAS Y ADOLESCENTES	021808 - SANTA	ACCION	Muy Alta	2026	FISICO	0.00	0.00	0.00	0.00	0.00	0.00	0.00	1.00	0.00	0.00	0.00	0.00	1.00
						COSTEO.S/	0.00	0.00	0.00	0.00	0.00	0.00	0.00	800.00	0.00	0.00	0.00	0.00	800.00
					2027	FISICO	0.00	0.00	0.00	0.00	0.00	0.00	0.00	1.00	0.00	0.00	0.00	0.00	1.00
						COSTEO.S/	0.00	0.00	0.00	0.00	0.00	0.00	0.00	800.00	0.00	0.00	0.00	0.00	800.00
					2028	FISICO	0.00	0.00	0.00	0.00	0.00	0.00	0.00	1.00	0.00	0.00	0.00	0.00	1.00
						COSTEO.S/	0.00	0.00	0.00	0.00	0.00	0.00	0.00	800.00	0.00	0.00	0.00	0.00	800.00
AOI30023100313	PROGRAMA JUGUEMOS REALIZACIÓN DE	021808 - SANTA	ESTUDIANTES	Muy Alta	2026	FISICO	0.00	0.00	0.00	150.00	150.00	150.00	0.00	0.00	0.00	0.00	0.00	0.00	450.00

	SESIONES DIRIGIDA A ESTUDIANTES					COSTEO.S/	0.00	0.00	0.00	0.00	0.00	0.00	600.00	0.00	0.00	500.00	0.00	0.00	1,100.00
					2027	FISICO	0.00	0.00	0.00	150.00	150.00	150.00	0.00	0.00	0.00	0.00	0.00	0.00	450.00
						COSTEO.S/	0.00	0.00	0.00	0.00	0.00	0.00	600.00	0.00	0.00	500.00	0.00	0.00	1,100.00
					2028	FISICO	0.00	0.00	0.00	150.00	150.00	150.00	0.00	0.00	0.00	0.00	0.00	0.00	450.00
						COSTEO.S/	0.00	0.00	0.00	0.00	0.00	0.00	600.00	0.00	0.00	500.00	0.00	0.00	1,100.00
					2026	FISICO	0.00	0.00	0.00	0.00	0.00	0.00	0.00	20.00	0.00	0.00	0.00	0.00	20.00
						COSTEO.S/	3,500.00	3,500.00	3,500.00	3,500.00	3,500.00	3,500.00	3,500.00	3,500.00	3,500.00	3,909.00	2,500.00	3,267.00	41,176.00
AOI30023100369	GESTIÓN ADMINISTRATIVA	021808 - SANTA	CASO REFERIDO	Muy Alta	2027	FISICO	0.00	0.00	0.00	0.00	0.00	0.00	0.00	20.00	0.00	0.00	0.00	0.00	20.00
						COSTEO.S/	3,500.00	3,500.00	3,500.00	3,500.00	3,500.00	3,500.00	3,500.00	3,500.00	3,500.00	3,909.00	2,500.00	3,267.00	41,176.00
					2028	FISICO	0.00	0.00	0.00	0.00	0.00	0.00	0.00	20.00	0.00	0.00	0.00	0.00	20.00
						COSTEO.S/	3,500.00	3,500.00	3,500.00	3,500.00	3,500.00	3,500.00	3,500.00	3,500.00	3,500.00	3,909.00	2,500.00	3,267.00	41,176.00

CENTRO DE COSTO: 01.09.02 - OFICINA CIAM

OEI.06 - Mejorar el acceso a servicios de protección social y defensa de derechos de la población vulnerable de la localidad

AEI.06.03 - Programas de apoyo social ejecutados en beneficio de la población vulnerable en la localidad.

CODIGO	ACTIVIDAD OPERATIVA	UBIGEO	U.M.	PRIORIDAD	PERIODO MULTIANUAL	META	PROGRAMACION MENSUAL 01	02	03	04	05	06	07	08	09	10	11	12	TOTAL ANUAL
					2026	FISICO	15.00	15.00	15.00	15.00	15.00	15.00	15.00	15.00	15.00	15.00	15.00	15.00	180.00
						COSTEO.S/	0.00	0.00	0.00	0.00	0.00	0.00	0.00	0.00	0.00	0.00	1,000.00	1,000.00	2,000.00
AOI30023100092	REALIZAR EMPADRONAMIENTO, EVALUACION Y ACTUALIZACION EN EL SIRCIAM	021808 - SANTA	ADULTO MAYOR	Muy Alta	2027	FISICO	15.00	15.00	15.00	15.00	15.00	15.00	15.00	15.00	15.00	15.00	15.00	15.00	180.00
						COSTEO.S/	0.00	0.00	0.00	0.00	0.00	0.00	0.00	0.00	0.00	0.00	1,000.00	1,000.00	2,000.00
					2028	FISICO	15.00	15.00	15.00	15.00	15.00	15.00	15.00	15.00	15.00	15.00	15.00	15.00	180.00
						COSTEO.S/	0.00	0.00	0.00	0.00	0.00	0.00	0.00	0.00	0.00	0.00	1,000.00	1,000.00	2,000.00
					2026	FISICO	5.00	5.00	5.00	5.00	5.00	5.00	5.00	5.00	5.00	5.00	5.00	5.00	60.00
						COSTEO.S/	0.00	0.00	0.00	0.00	0.00	0.00	0.00	0.00	0.00	1,000.00	0.00	1,000.00	2,000.00
AOI30023100094	GESTION ADMINISTRATIVA	021808 - SANTA	INFORME	Muy Alta	2027	FISICO	5.00	5.00	5.00	5.00	5.00	5.00	5.00	5.00	5.00	5.00	5.00	5.00	60.00
						COSTEO.S/	0.00	0.00	0.00	0.00	0.00	0.00	0.00	0.00	0.00	1,000.00	0.00	1,000.00	2,000.00
					2028	FISICO	5.00	5.00	5.00	5.00	5.00	5.00	5.00	5.00	5.00	5.00	5.00	5.00	60.00
						COSTEO.S/	0.00	0.00	0.00	0.00	0.00	0.00	0.00	0.00	0.00	1,000.00	0.00	1,000.00	2,000.00
					2026	FISICO	0.00	0.00	0.00	0.00	0.00	0.00	0.00	200.00	0.00	0.00	0.00	0.00	200.00
						COSTEO.S/	0.00	0.00	0.00	0.00	0.00	0.00	0.00	1,000.00	0.00	0.00	0.00	1,000.00	2,000.00
AOI30023100095	CELEBRACION DEL DIA DEL ADULTO MAYOR	021808 - SANTA	BENEFICIARIO	Muy Alta	2027	FISICO	0.00	0.00	0.00	0.00	0.00	0.00	0.00	200.00	0.00	0.00	0.00	0.00	200.00
						COSTEO.S/	0.00	0.00	0.00	0.00	0.00	0.00	0.00	1,000.00	0.00	0.00	0.00	1,000.00	2,000.00
					2028	FISICO	0.00	0.00	0.00	0.00	0.00	0.00	0.00	200.00	0.00	0.00	0.00	0.00	200.00
						COSTEO.S/	0.00	0.00	0.00	0.00	0.00	0.00	0.00	1,000.00	0.00	0.00	0.00	1,000.00	2,000.00
					2026	FISICO	0.00	0.00	0.00	80.00	0.00	0.00	0.00	0.00	0.00	0.00	0.00	0.00	80.00
						COSTEO.S/	1,000.00	1,000.00	2,000.00	3,000.00	3,000.00	3,000.00	3,000.00	3,000.00	3,000.00	2,985.00	1,640.00	1,000.00	27,625.00
AOI30023100100	CAMPAÑA DE PROMOCION DE DERECHOS DEL ADULTO MAYOR	021808 - SANTA	BENEFICIARIO	Muy Alta	2027	FISICO	0.00	0.00	0.00	80.00	0.00	0.00	0.00	0.00	0.00	0.00	0.00	0.00	80.00
						COSTEO.S/	1,000.00	1,000.00	2,000.00	3,000.00	3,000.00	3,000.00	3,000.00	3,000.00	3,000.00	2,985.00	1,640.00	1,000.00	27,625.00
					2028	FISICO	0.00	0.00	0.00	80.00	0.00	0.00	0.00	0.00	0.00	0.00	0.00	0.00	80.00
						COSTEO.S/	1,000.00	1,000.00	2,000.00	3,000.00	3,000.00	3,000.00	3,000.00	3,000.00	3,000.00	2,985.00	1,640.00	1,000.00	27,625.00
					2026	FISICO	0.00	0.00	0.00	0.00	0.00	0.00	0.00	0.00	0.00	0.00	0.00	100.00	100.00
						COSTEO.S/	0.00	0.00	0.00	0.00	0.00	1,500.00	1,500.00	0.00	0.00	0.00	0.00	0.00	3,000.00
AOI30023100101	CELEBRACION NAVIDEÑA DE ADULTOS MAYORES DEL CIAM	021808 - SANTA	BENEFICIARIO	Muy Alta	2027	FISICO	0.00	0.00	0.00	0.00	0.00	0.00	0.00	0.00	0.00	0.00	0.00	100.00	100.00
						COSTEO.S/	0.00	0.00	0.00	0.00	0.00	1,500.00	1,500.00	0.00	0.00	0.00	0.00	0.00	3,000.00
					2028	FISICO	0.00	0.00	0.00	0.00	0.00	0.00	0.00	0.00	0.00	0.00	0.00	100.00	100.00
						COSTEO.S/	0.00	0.00	0.00	0.00	0.00	1,500.00	1,500.00	0.00	0.00	0.00	0.00	0.00	3,000.00

AOI30023100105	TALLERES RECREATIVOS, LUDICOS, COGNITIVOS Y FISICOS	021808 - SANTA	BENEFICIARIO	Muy Alta	2026	FISICO	100.00	100.00	100.00	100.00	60.00	100.00	60.00	100.00	60.00	100.00	100.00	0.00	980.00
						COSTEO.S/	0.00	0.00	0.00	0.00	0.00	0.00	0.00	1,500.00	0.00	0.00	0.00	1,500.00	3,000.00
					2027	FISICO	100.00	100.00	100.00	100.00	60.00	100.00	60.00	100.00	60.00	100.00	100.00	0.00	980.00
						COSTEO.S/	0.00	0.00	0.00	0.00	0.00	0.00	0.00	1,500.00	0.00	0.00	0.00	1,500.00	3,000.00
					2028	FISICO	100.00	100.00	100.00	100.00	60.00	100.00	60.00	100.00	60.00	100.00	100.00	0.00	980.00
						COSTEO.S/	0.00	0.00	0.00	0.00	0.00	0.00	0.00	1,500.00	0.00	0.00	0.00	1,500.00	3,000.00
AOI30023100106	TALLER DE IDENTIFICACION DE SABERES PRODUCTIVOS DEL PROGRAMA DE ASISTENCIA SOCIAL PENSION 65	021808 - SANTA	ADULTO MAYOR	Muy Alta	2026	FISICO	0.00	0.00	0.00	0.00	80.00	0.00	0.00	0.00	0.00	0.00	0.00	0.00	80.00
						COSTEO.S/	0.00	0.00	0.00	0.00	0.00	0.00	0.00	0.00	1,500.00	0.00	0.00	1,500.00	3,000.00
					2027	FISICO	0.00	0.00	0.00	0.00	80.00	0.00	0.00	0.00	0.00	0.00	0.00	0.00	80.00
						COSTEO.S/	0.00	0.00	0.00	0.00	0.00	0.00	0.00	0.00	1,500.00	0.00	0.00	1,500.00	3,000.00
					2028	FISICO	0.00	0.00	0.00	0.00	80.00	0.00	0.00	0.00	0.00	0.00	0.00	0.00	80.00
						COSTEO.S/	0.00	0.00	0.00	0.00	0.00	0.00	0.00	0.00	1,500.00	0.00	0.00	1,500.00	3,000.00
AOI30023100109	ENTREGA DE INSUMOS A BENEFICIARIOS DEL PROGRAMA DE ASISTENCIA SOCIAL PENSION 65	021808 - SANTA	BENEFICIARIO	Muy Alta	2026	FISICO	0.00	0.00	0.00	0.00	0.00	0.00	80.00	0.00	80.00	0.00	0.00	0.00	160.00
						COSTEO.S/	0.00	0.00	0.00	0.00	0.00	1,500.00	0.00	0.00	0.00	230.00	0.00	1,500.00	3,230.00
					2027	FISICO	0.00	0.00	0.00	0.00	0.00	0.00	80.00	0.00	80.00	0.00	0.00	0.00	160.00
						COSTEO.S/	0.00	0.00	0.00	0.00	0.00	1,500.00	0.00	0.00	0.00	230.00	0.00	1,500.00	3,230.00
					2028	FISICO	0.00	0.00	0.00	0.00	0.00	0.00	80.00	0.00	80.00	0.00	0.00	0.00	160.00
						COSTEO.S/	0.00	0.00	0.00	0.00	0.00	1,500.00	0.00	0.00	0.00	230.00	0.00	1,500.00	3,230.00
AOI30023100111	ACTIVIDAD DE INTEGRACION INTERGENERACIONAL	021808 - SANTA	ADULTO MAYOR	Muy Alta	2026	FISICO	0.00	0.00	0.00	0.00	0.00	0.00	0.00	0.00	0.00	0.00	0.00	80.00	80.00
						COSTEO.S/	0.00	0.00	0.00	0.00	0.00	0.00	0.00	0.00	0.00	1,000.00	0.00	1,000.00	2,000.00
					2027	FISICO	0.00	0.00	0.00	0.00	0.00	0.00	0.00	0.00	0.00	0.00	0.00	80.00	80.00
						COSTEO.S/	0.00	0.00	0.00	0.00	0.00	0.00	0.00	0.00	0.00	1,000.00	0.00	1,000.00	2,000.00
					2028	FISICO	0.00	0.00	0.00	0.00	0.00	0.00	0.00	0.00	0.00	0.00	0.00	80.00	80.00
						COSTEO.S/	0.00	0.00	0.00	0.00	0.00	0.00	0.00	0.00	0.00	1,000.00	0.00	1,000.00	2,000.00
AOI30023100115	INSCRIPCION DE POTENCIALES BENEFICIARIOS AL PROGRAMA DE ASISTENCIA SOCIAL PENSION 65	021808 - SANTA	DECLARACION	Muy Alta	2026	FISICO	5.00	5.00	5.00	5.00	5.00	5.00	5.00	5.00	5.00	5.00	5.00	0.00	55.00
						COSTEO.S/	0.00	0.00	0.00	0.00	0.00	0.00	0.00	0.00	1,000.00	0.00	0.00	1,000.00	2,000.00
					2027	FISICO	5.00	5.00	5.00	5.00	5.00	5.00	5.00	5.00	5.00	5.00	5.00	0.00	55.00
						COSTEO.S/	0.00	0.00	0.00	0.00	0.00	0.00	0.00	0.00	1,000.00	0.00	0.00	1,000.00	2,000.00
					2028	FISICO	5.00	5.00	5.00	5.00	5.00	5.00	5.00	5.00	5.00	5.00	5.00	0.00	55.00
						COSTEO.S/	0.00	0.00	0.00	0.00	0.00	0.00	0.00	0.00	1,000.00	0.00	0.00	1,000.00	2,000.00
AOI30023100120	REGISTRO DE CASOS Y ASISTENCIA SOCIAL	021808 - SANTA	VISITA	Muy Alta	2026	FISICO	2.00	2.00	2.00	2.00	2.00	2.00	2.00	2.00	2.00	2.00	2.00	2.00	24.00
						COSTEO.S/	0.00	0.00	0.00	0.00	0.00	0.00	0.00	0.00	1,000.00	0.00	0.00	1,000.00	2,000.00
					2027	FISICO	2.00	2.00	2.00	2.00	2.00	2.00	2.00	2.00	2.00	2.00	2.00	2.00	24.00
						COSTEO.S/	0.00	0.00	0.00	0.00	0.00	0.00	0.00	0.00	1,000.00	0.00	0.00	1,000.00	2,000.00
					2028	FISICO	2.00	2.00	2.00	2.00	2.00	2.00	2.00	2.00	2.00	2.00	2.00	2.00	24.00
						COSTEO.S/	0.00	0.00	0.00	0.00	0.00	0.00	0.00	0.00	1,000.00	0.00	0.00	1,000.00	2,000.00
AOI30023100210	PASEO RECREATIVO	021808 - SANTA	BENEFICIARIO	Muy Alta	2026	FISICO	0.00	0.00	0.00	50.00	0.00	0.00	0.00	0.00	0.00	0.00	0.00	0.00	50.00
						COSTEO.S/	0.00	0.00	0.00	0.00	0.00	0.00	0.00	0.00	1,000.00	1,000.00	3,510.00	0.00	5,510.00
					2027	FISICO	0.00	0.00	0.00	50.00	0.00	0.00	0.00	0.00	0.00	0.00	0.00	0.00	50.00
						COSTEO.S/	0.00	0.00	0.00	0.00	0.00	0.00	0.00	0.00	1,000.00	1,000.00	3,510.00	0.00	5,510.00
					2028	FISICO	0.00	0.00	0.00	50.00	0.00	0.00	0.00	0.00	0.00	0.00	0.00	0.00	50.00
						COSTEO.S/	0.00	0.00	0.00	0.00	0.00	0.00	0.00	0.00	1,000.00	1,000.00	3,510.00	0.00	5,510.00

CENTRO DE COSTO: 01.09.03 - OFICINA OMAPED

OEI.06 - Mejorar el acceso a servicios de protección social y defensa de derechos de la población vulnerable de la localidad

AEI.06.03 - Programas de apoyo social ejecutados en beneficio de la población vulnerable en la localidad.

CODIGO	ACTIVIDAD OPERATIVA	UBIGEO	U.M.	PRIORIDAD	PERIODO MULTIANUAL	META	PROGRAMACION MENSUAL 01	02	03	04	05	06	07	08	09	10	11	12	TOTAL ANUAL
AOI30023100117	ENCUENTRO DEPORTIVO DE INVIDENTES	021808 - SANTA	PERSONA CON DISCAPACIDAD	Muy Alta	2026	FISICO	0.00	0.00	0.00	0.00	0.00	50.00	0.00	0.00	0.00	0.00	0.00	0.00	15.00
						COSTEO.S/	0.00	0.00	0.00	0.00	2,000.00	0.00	0.00	2,000.00	0.00	0.00	2,000.00	520.00	6,520.00
					2027	FISICO	0.00	0.00	0.00	0.00	0.00	50.00	0.00	0.00	0.00	0.00	0.00	0.00	15.00
						COSTEO.S/	0.00	0.00	0.00	0.00	2,000.00	0.00	0.00	2,000.00	0.00	0.00	2,000.00	520.00	6,520.00
					2028	FISICO	0.00	0.00	0.00	0.00	0.00	50.00	0.00	0.00	0.00	0.00	0.00	0.00	15.00
						COSTEO.S/	0.00	0.00	0.00	0.00	2,000.00	0.00	0.00	2,000.00	0.00	0.00	2,000.00	520.00	6,520.00
AOI30023100121	CAMPAÑA VISUAL DE LENTES	021808 - SANTA	PERSONA CON DISCAPACIDAD	Alta	2026	FISICO	50.00	0.00	0.00	0.00	0.00	0.00	0.00	50.00	0.00	0.00	0.00	0.00	100.00
						COSTEO.S/	0.00	0.00	0.00	0.00	0.00	0.00	2,000.00	0.00	0.00	2,000.00	0.00	0.00	4,000.00
					2027	FISICO	50.00	0.00	0.00	0.00	0.00	0.00	0.00	50.00	0.00	0.00	0.00	0.00	100.00
						COSTEO.S/	0.00	0.00	0.00	0.00	0.00	0.00	2,000.00	0.00	0.00	2,000.00	0.00	0.00	4,000.00
					2028	FISICO	50.00	0.00	0.00	0.00	0.00	0.00	0.00	50.00	0.00	0.00	0.00	0.00	100.00
						COSTEO.S/	0.00	0.00	0.00	0.00	0.00	0.00	2,000.00	0.00	0.00	2,000.00	0.00	0.00	4,000.00
AOI30023100129	GESTIONAR LA EMISIÓN DE SU CARNET DE DISCAPACIDAD	021808 - SANTA	TRAMITE	Muy Alta	2026	FISICO	15.00	15.00	15.00	15.00	15.00	15.00	15.00	15.00	15.00	15.00	15.00	15.00	180.00
						COSTEO.S/	0.00	0.00	0.00	0.00	0.00	0.00	0.00	2,000.00	0.00	0.00	0.00	0.00	2,000.00
					2027	FISICO	15.00	15.00	15.00	15.00	15.00	15.00	15.00	15.00	15.00	15.00	15.00	15.00	180.00
						COSTEO.S/	0.00	0.00	0.00	0.00	0.00	0.00	0.00	2,000.00	0.00	0.00	0.00	0.00	2,000.00
					2028	FISICO	15.00	15.00	15.00	15.00	15.00	15.00	15.00	15.00	15.00	15.00	15.00	15.00	180.00
						COSTEO.S/	0.00	0.00	0.00	0.00	0.00	0.00	0.00	2,000.00	0.00	0.00	0.00	0.00	2,000.00
AOI30023100135	INSCRIPCIÓN DE LAS PERSONAS CON DISCAPACIDAD SEVERA AL PROGRAMA CONTIGO	021808 - SANTA	PERSONA CON DISCAPACIDAD	Muy Alta	2026	FISICO	10.00	10.00	10.00	10.00	10.00	10.00	10.00	10.00	10.00	10.00	10.00	10.00	120.00
						COSTEO.S/	0.00	0.00	0.00	0.00	0.00	1,500.00	0.00	1,500.00	0.00	1,500.00	0.00	0.00	4,500.00
					2027	FISICO	10.00	10.00	10.00	10.00	10.00	10.00	10.00	10.00	10.00	10.00	10.00	10.00	120.00
						COSTEO.S/	0.00	0.00	0.00	0.00	0.00	1,500.00	0.00	1,500.00	0.00	1,500.00	0.00	0.00	4,500.00
					2028	FISICO	10.00	10.00	10.00	10.00	10.00	10.00	10.00	10.00	10.00	10.00	10.00	10.00	120.00
						COSTEO.S/	0.00	0.00	0.00	0.00	0.00	1,500.00	0.00	1,500.00	0.00	1,500.00	0.00	0.00	4,500.00
AOI30023100136	TALLER DE MASAJES DE RELAJACION DIRIGIDO A TODOS LOS DISCAPACITADOS DE SANTA	021808 - SANTA	PERSONA CON DISCAPACIDAD	Muy Alta	2026	FISICO	160.00	160.00	160.00	160.00	160.00	160.00	160.00	160.00	160.00	160.00	160.00	160.00	1,920.00
						COSTEO.S/	0.00	0.00	0.00	0.00	0.00	0.00	0.00	1,500.00	0.00	1,620.00	0.00	0.00	3,120.00
					2027	FISICO	160.00	160.00	160.00	160.00	160.00	160.00	160.00	160.00	160.00	160.00	160.00	160.00	1,920.00
						COSTEO.S/	0.00	0.00	0.00	0.00	0.00	0.00	0.00	1,500.00	0.00	1,620.00	0.00	0.00	3,120.00
					2028	FISICO	160.00	160.00	160.00	160.00	160.00	160.00	160.00	160.00	160.00	160.00	160.00	160.00	1,920.00
						COSTEO.S/	0.00	0.00	0.00	0.00	0.00	0.00	0.00	1,500.00	0.00	1,620.00	0.00	0.00	3,120.00
AOI30023100137	DIA NACIONAL DE LA PERSONA CON DISCAPACIDAD	021808 - SANTA	PERSONA CON DISCAPACIDAD	Muy Alta	2026	FISICO	0.00	0.00	0.00	0.00	0.00	0.00	0.00	0.00	0.00	350.00	0.00	0.00	350.00
						COSTEO.S/	0.00	0.00	0.00	0.00	0.00	0.00	0.00	0.00	2,500.00	0.00	2,500.00	0.00	5,000.00
					2027	FISICO	0.00	0.00	0.00	0.00	0.00	0.00	0.00	0.00	0.00	350.00	0.00	0.00	350.00
						COSTEO.S/	0.00	0.00	0.00	0.00	0.00	0.00	0.00	0.00	2,500.00	0.00	2,500.00	0.00	5,000.00
					2028	FISICO	0.00	0.00	0.00	0.00	0.00	0.00	0.00	0.00	0.00	350.00	0.00	0.00	350.00
						COSTEO.S/	0.00	0.00	0.00	0.00	0.00	0.00	0.00	0.00	2,500.00	0.00	2,500.00	0.00	5,000.00
AOI30023100205	ENTREGA DE SILLAS DE RUEDAS Y BASTONES	021808 - SANTA	PERSONA CON DISCAPACIDAD	Muy Alta	2026	FISICO	0.00	0.00	0.00	0.00	0.00	0.00	20.00	0.00	0.00	0.00	0.00	0.00	20.00
						COSTEO.S/	0.00	0.00	0.00	0.00	0.00	0.00	0.00	2,500.00	0.00	2,500.00	200.00	2,000.00	7,200.00
					2027	FISICO	0.00	0.00	0.00	0.00	0.00	0.00	20.00	0.00	0.00	0.00	0.00	0.00	20.00
						COSTEO.S/	0.00	0.00	0.00	0.00	0.00	0.00	0.00	2,500.00	0.00	2,500.00	200.00	2,000.00	7,200.00
					2028	FISICO	0.00	0.00	0.00	0.00	0.00	0.00	20.00	0.00	0.00	0.00	0.00	0.00	20.00
						COSTEO.S/	0.00	0.00	0.00	0.00	0.00	0.00	0.00	2,500.00	0.00	2,500.00	200.00	2,000.00	7,200.00

AOI00023100211	CAMPAÑA DE CORTE DE CABELLO	021808 - SANTA	PERSONA CON DISCAPACIDAD	Alta	2026	FISICO	0.00	0.00	50.00	0.00	0.00	0.00	50.00	0.00	0.00	0.00	50.00	0.00	150.00
						COSTEO.S/	0.00	0.00	0.00	0.00	0.00	0.00	1,500.00	0.00	0.00	1,500.00	0.00	0.00	3,000.00
					2027	FISICO	0.00	0.00	50.00	0.00	0.00	0.00	50.00	0.00	0.00	0.00	50.00	0.00	150.00
						COSTEO.S/	0.00	0.00	0.00	0.00	0.00	0.00	1,500.00	0.00	0.00	1,500.00	0.00	0.00	3,000.00
					2028	FISICO	0.00	0.00	50.00	0.00	0.00	0.00	50.00	0.00	0.00	0.00	50.00	0.00	150.00
						COSTEO.S/	0.00	0.00	0.00	0.00	0.00	0.00	1,500.00	0.00	0.00	1,500.00	0.00	0.00	3,000.00
AOI00023100217	CAMPAÑA DE CERTIFICACION A LAS PERSONAS CON DISCAPACIDAD	021808 - SANTA	PERSONA CON DISCAPACIDAD	Alta	2026	FISICO	20.00	0.00	0.00	20.00	0.00	0.00	20.00	0.00	0.00	20.00	0.00	0.00	80.00
						COSTEO.S/	0.00	0.00	0.00	0.00	0.00	2,500.00	0.00	0.00	2,500.00	0.00	2,000.00	0.00	7,000.00
					2027	FISICO	20.00	0.00	0.00	20.00	0.00	0.00	20.00	0.00	0.00	20.00	0.00	0.00	80.00
						COSTEO.S/	0.00	0.00	0.00	0.00	0.00	2,500.00	0.00	0.00	2,500.00	0.00	2,000.00	0.00	7,000.00
					2028	FISICO	20.00	0.00	0.00	20.00	0.00	0.00	20.00	0.00	0.00	20.00	0.00	0.00	80.00
						COSTEO.S/	0.00	0.00	0.00	0.00	0.00	2,500.00	0.00	0.00	2,500.00	0.00	2,000.00	0.00	7,000.00
AOI00023100220	VIAJE DE CONFRATERNIDAD CON USUARIOS DEL PROGRAMA CONTIGO	021808 - SANTA	PERSONA CON DISCAPACIDAD	Muy Alta	2026	FISICO	0.00	0.00	0.00	0.00	0.00	0.00	0.00	0.00	0.00	0.00	60.00	0.00	60.00
						COSTEO.S/	0.00	0.00	0.00	0.00	0.00	0.00	0.00	0.00	0.00	4,241.00	0.00	0.00	4,241.00
					2027	FISICO	0.00	0.00	0.00	0.00	0.00	0.00	0.00	0.00	0.00	0.00	60.00	0.00	60.00
						COSTEO.S/	0.00	0.00	0.00	0.00	0.00	0.00	0.00	0.00	0.00	4,241.00	0.00	0.00	4,241.00
					2028	FISICO	0.00	0.00	0.00	0.00	0.00	0.00	0.00	0.00	0.00	0.00	60.00	0.00	60.00
						COSTEO.S/	0.00	0.00	0.00	0.00	0.00	0.00	0.00	0.00	0.00	4,241.00	0.00	0.00	4,241.00
AOI00023100222	COMPARTIR NAVIDEÑO CON TODOS LOS DISCAPACITADOS DE SANTA Y EL VALLE	021808 - SANTA	PERSONA CON DISCAPACIDAD	Muy Alta	2026	FISICO	0.00	0.00	0.00	0.00	0.00	0.00	0.00	0.00	0.00	0.00	0.00	300.00	300.00
						COSTEO.S/	0.00	0.00	0.00	0.00	0.00	0.00	0.00	0.00	0.00	0.00	0.00	3,000.00	3,000.00
					2027	FISICO	0.00	0.00	0.00	0.00	0.00	0.00	0.00	0.00	0.00	0.00	0.00	300.00	300.00
						COSTEO.S/	0.00	0.00	0.00	0.00	0.00	0.00	0.00	0.00	0.00	0.00	0.00	3,000.00	3,000.00
					2028	FISICO	0.00	0.00	0.00	0.00	0.00	0.00	0.00	0.00	0.00	0.00	0.00	300.00	300.00
						COSTEO.S/	0.00	0.00	0.00	0.00	0.00	0.00	0.00	0.00	0.00	0.00	0.00	3,000.00	3,000.00
AOI00023100223	CHARLA PSICOLOGICA DIRIGIDO A USUARIOS DEL PROGRAMA CONTIGO	021808 - SANTA	PERSONA CON DISCAPACIDAD	Alta	2026	FISICO	0.00	100.00	0.00	0.00	0.00	100.00	0.00	0.00	0.00	100.00	0.00	0.00	300.00
						COSTEO.S/	0.00	0.00	0.00	0.00	1,500.00	0.00	1,500.00	0.00	1,500.00	0.00	0.00	0.00	4,500.00
					2027	FISICO	0.00	100.00	0.00	0.00	0.00	100.00	0.00	0.00	0.00	100.00	0.00	0.00	300.00
						COSTEO.S/	0.00	0.00	0.00	0.00	1,500.00	0.00	1,500.00	0.00	1,500.00	0.00	0.00	0.00	4,500.00
					2028	FISICO	0.00	100.00	0.00	0.00	0.00	100.00	0.00	0.00	0.00	100.00	0.00	0.00	300.00
						COSTEO.S/	0.00	0.00	0.00	0.00	1,500.00	0.00	1,500.00	0.00	1,500.00	0.00	0.00	0.00	4,500.00
AOI00023100225	CAPACITACION DIRIGIDO A USUARIOS DEL PROGRAMA CONTIGO	021808 - SANTA	PERSONA CON DISCAPACIDAD	Alta	2026	FISICO	100.00	0.00	0.00	0.00	100.00	0.00	0.00	0.00	100.00	0.00	0.00	0.00	300.00
						COSTEO.S/	0.00	0.00	0.00	0.00	0.00	0.00	0.00	0.00	0.00	2,000.00	0.00	0.00	2,000.00
					2027	FISICO	100.00	0.00	0.00	0.00	100.00	0.00	0.00	0.00	100.00	0.00	0.00	0.00	300.00
						COSTEO.S/	0.00	0.00	0.00	0.00	0.00	0.00	0.00	0.00	0.00	2,000.00	0.00	0.00	2,000.00
					2028	FISICO	100.00	0.00	0.00	0.00	100.00	0.00	0.00	0.00	100.00	0.00	0.00	0.00	300.00
						COSTEO.S/	0.00	0.00	0.00	0.00	0.00	0.00	0.00	0.00	0.00	2,000.00	0.00	0.00	2,000.00
AOI00023100431	GESTION ADMINISTRATIVA	021808 - SANTA	DOCUMENTO	Muy Alta	2026	FISICO	50.00	50.00	50.00	50.00	50.00	50.00	50.00	50.00	50.00	50.00	50.00	50.00	600.00
						COSTEO.S/	3,000.00	3,000.00	4,000.00	3,000.00	3,000.00	4,000.00	3,000.00	3,088.00	3,000.00	2,004.00	2,000.00	2,705.00	35,797.00
					2027	FISICO	50.00	50.00	50.00	50.00	50.00	50.00	50.00	50.00	50.00	50.00	50.00	50.00	600.00
						COSTEO.S/	3,000.00	3,000.00	4,000.00	3,000.00	3,000.00	4,000.00	3,000.00	3,088.00	3,000.00	2,004.00	2,000.00	2,705.00	35,797.00
					2028	FISICO	50.00	50.00	50.00	50.00	50.00	50.00	50.00	50.00	50.00	50.00	50.00	50.00	600.00
						COSTEO.S/	3,000.00	3,000.00	4,000.00	3,000.00	3,000.00	4,000.00	3,000.00	3,088.00	3,000.00	2,004.00	2,000.00	2,705.00	35,797.00
AOI00023100432	REALIZACION DE TALLERES PRODUCTIVOS A FAVOR DE LOS DISCAPACITADOS DEL DISTRITO DE SANTA	021808 - SANTA	PERSONA CON DISCAPACIDAD	Muy Alta	2026	FISICO	0.00	0.00	0.00	30.00	0.00	0.00	0.00	30.00	0.00	0.00	0.00	0.00	60.00
						COSTEO.S/	0.00	0.00	0.00	0.00	0.00	0.00	0.00	1,500.00	0.00	0.00	1,000.00	0.00	2,500.00
					2027	FISICO	0.00	0.00	0.00	30.00	0.00	0.00	0.00	30.00	0.00	0.00	0.00	0.00	60.00
						COSTEO.S/	0.00	0.00	0.00	0.00	0.00	0.00	0.00	1,500.00	0.00	0.00	1,000.00	0.00	2,500.00

					2028	FISICO	0.00	0.00	0.00	30.00	0.00	0.00	0.00	30.00	0.00	0.00	0.00	0.00	60.00
						COSTEO.S/	0.00	0.00	0.00	0.00	0.00	0.00	0.00	1,500.00	0.00	0.00	1,000.00	0.00	2,500.00

CENTRO DE COSTO: 01.09.04 - OFICINA PROGRAMAS SOCIALES

OEI.06 - Mejorar el acceso a servicios de protección social y defensa de derechos de la población vulnerable de la localidad

AEI.06.03 - Programas de apoyo social ejecutados en beneficio de la población vulnerable en la localidad.

CODIGO	ACTIVIDAD OPERATIVA	UBIGEO	U.M.	PRIORIDAD	PERIODO MULTIANUAL	META	PROGRAMACION MENSUAL 01	02	03	04	05	06	07	08	09	10	11	12	TOTAL ANUAL
AOI30023100119	DISTRIBUCIÓN DE INSUMOS DEL PVL	021808 - SANTA	BENEFICIARIO	Muy Alta	2026	FISICO	1,421.00	1,421.00	1,421.00	1,421.00	1,421.00	1,421.00	1,421.00	1,421.00	1,421.00	1,421.00	1,421.00	1,421.00	17,052.00
						COSTEO.S/	0.00	0.00	0.00	0.00	0.00	0.00	0.00	0.00	0.00	0.00	0.00	0.00	0.00
					2027	FISICO	1,421.00	1,421.00	1,421.00	1,421.00	1,421.00	1,421.00	1,421.00	1,421.00	1,421.00	1,421.00	1,421.00	1,421.00	17,052.00
						COSTEO.S/	0.00	0.00	0.00	0.00	0.00	0.00	0.00	0.00	0.00	0.00	0.00	0.00	0.00
					2028	FISICO	1,421.00	1,421.00	1,421.00	1,421.00	1,421.00	1,421.00	1,421.00	1,421.00	1,421.00	1,421.00	1,421.00	1,421.00	17,052.00
						COSTEO.S/	0.00	0.00	0.00	0.00	0.00	0.00	0.00	0.00	0.00	0.00	0.00	0.00	0.00
AOI30023100122	VISITAS DE CONTROL SANITARIO A LOS COMITÉS	021808 - SANTA	COMITE	Muy Alta	2026	FISICO	3.00	3.00	4.00	3.00	3.00	3.00	3.00	3.00	3.00	3.00	3.00	3.00	37.00
						COSTEO.S/	0.00	0.00	0.00	0.00	0.00	0.00	0.00	0.00	0.00	0.00	0.00	0.00	0.00
					2027	FISICO	3.00	3.00	4.00	3.00	3.00	3.00	3.00	3.00	3.00	3.00	3.00	3.00	37.00
						COSTEO.S/	0.00	0.00	0.00	0.00	0.00	0.00	0.00	0.00	0.00	0.00	0.00	0.00	0.00
					2028	FISICO	3.00	3.00	4.00	3.00	3.00	3.00	3.00	3.00	3.00	3.00	3.00	3.00	37.00
						COSTEO.S/	0.00	0.00	0.00	0.00	0.00	0.00	0.00	0.00	0.00	0.00	0.00	0.00	0.00
AOI30023100124	GESTIÓN ADMINISTRATIVA	021808 - SANTA	INFORME	Muy Alta	2026	FISICO	5.00	5.00	5.00	5.00	5.00	5.00	5.00	5.00	5.00	5.00	5.00	5.00	60.00
						COSTEO.S/	1,000.00	1,000.00	1,000.00	1,000.00	1,000.00	1,000.00	1,000.00	1,000.00	1,000.00	625.00	0.00	0.00	9,625.00
					2027	FISICO	5.00	5.00	5.00	5.00	5.00	5.00	5.00	5.00	5.00	5.00	5.00	5.00	60.00
						COSTEO.S/	1,000.00	1,000.00	1,000.00	1,000.00	1,000.00	1,000.00	1,000.00	1,000.00	1,000.00	625.00	0.00	0.00	9,625.00
					2028	FISICO	5.00	5.00	5.00	5.00	5.00	5.00	5.00	5.00	5.00	5.00	5.00	5.00	60.00
						COSTEO.S/	1,000.00	1,000.00	1,000.00	1,000.00	1,000.00	1,000.00	1,000.00	1,000.00	1,000.00	625.00	0.00	0.00	9,625.00
AOI30023100130	CAMPAÑA DE ACTUALIZACIÓN DE DATOS Y EMPADRONAMIENTO	021808 - SANTA	BENEFICIARIO	Muy Alta	2026	FISICO	121.00	138.00	137.00	141.00	97.00	114.00	85.00	106.00	87.00	160.00	127.00	108.00	1,421.00
						COSTEO.S/	0.00	0.00	0.00	0.00	0.00	0.00	0.00	0.00	0.00	0.00	0.00	0.00	0.00
					2027	FISICO	121.00	138.00	137.00	141.00	97.00	114.00	85.00	106.00	87.00	160.00	127.00	108.00	1,421.00
						COSTEO.S/	0.00	0.00	0.00	0.00	0.00	0.00	0.00	0.00	0.00	0.00	0.00	0.00	0.00
					2028	FISICO	121.00	138.00	137.00	141.00	97.00	114.00	85.00	106.00	87.00	160.00	127.00	108.00	1,421.00
						COSTEO.S/	0.00	0.00	0.00	0.00	0.00	0.00	0.00	0.00	0.00	0.00	0.00	0.00	0.00
AOI30023100203	CHARLA DE EDUCACIÓN ALIMENTARIA	021808 - SANTA	BENEFICIARIO	Muy Alta	2026	FISICO	0.00	0.00	100.00	0.00	0.00	0.00	0.00	100.00	0.00	0.00	0.00	0.00	200.00
						COSTEO.S/	0.00	0.00	0.00	0.00	0.00	0.00	0.00	0.00	0.00	0.00	0.00	0.00	0.00
					2027	FISICO	0.00	0.00	100.00	0.00	0.00	0.00	0.00	100.00	0.00	0.00	0.00	0.00	200.00
						COSTEO.S/	0.00	0.00	0.00	0.00	0.00	0.00	0.00	0.00	0.00	0.00	0.00	0.00	0.00
					2028	FISICO	0.00	0.00	100.00	0.00	0.00	0.00	0.00	100.00	0.00	0.00	0.00	0.00	200.00
						COSTEO.S/	0.00	0.00	0.00	0.00	0.00	0.00	0.00	0.00	0.00	0.00	0.00	0.00	0.00
AOI30023100208	CAPACITACIONES PARA MADRES DE FAMILIA	021808 - SANTA	BENEFICIARIO	Muy Alta	2026	FISICO	0.00	0.00	0.00	100.00	0.00	0.00	0.00	0.00	0.00	100.00	0.00	0.00	200.00
						COSTEO.S/	0.00	0.00	0.00	0.00	0.00	0.00	0.00	0.00	0.00	0.00	0.00	0.00	0.00
					2027	FISICO	0.00	0.00	0.00	100.00	0.00	0.00	0.00	0.00	0.00	100.00	0.00	0.00	200.00
						COSTEO.S/	0.00	0.00	0.00	0.00	0.00	0.00	0.00	0.00	0.00	0.00	0.00	0.00	0.00
					2028	FISICO	0.00	0.00	0.00	100.00	0.00	0.00	0.00	0.00	0.00	100.00	0.00	0.00	200.00
						COSTEO.S/	0.00	0.00	0.00	0.00	0.00	0.00	0.00	0.00	0.00	0.00	0.00	0.00	0.00
AOI30023100209	JORNADAS DE APOYO SPICOLÓGICO Y SOCIAL	021808 - SANTA	BENEFICIARIO	Muy Alta	2026	FISICO	0.00	100.00	0.00	0.00	0.00	100.00	0.00	0.00	0.00	0.00	0.00	100.00	300.00

						COSTEO.S/	0.00	0.00	0.00	0.00	0.00	0.00	0.00	0.00	0.00	0.00	0.00	0.00	0.00
					2027	FISICO	0.00	100.00	0.00	0.00	0.00	100.00	0.00	0.00	0.00	0.00	0.00	100.00	300.00
						COSTEO.S/	0.00	0.00	0.00	0.00	0.00	0.00	0.00	0.00	0.00	0.00	0.00	0.00	0.00
					2028	FISICO	0.00	100.00	0.00	0.00	0.00	100.00	0.00	0.00	0.00	0.00	0.00	100.00	300.00
						COSTEO.S/	0.00	0.00	0.00	0.00	0.00	0.00	0.00	0.00	0.00	0.00	0.00	0.00	0.00
					2026	FISICO	0.00	0.00	0.00	0.00	0.00	0.00	0.00	500.00	0.00	0.00	0.00	0.00	500.00
						COSTEO.S/	0.00	0.00	0.00	0.00	0.00	0.00	0.00	0.00	0.00	0.00	0.00	0.00	0.00
A0130023100219	CONTROL DE LA ANEMIA Y DESNUTRICIÓN EN NIÑOS	021808 - SANTA	BENEFICIARIO	Muy Alta	2027	FISICO	0.00	0.00	0.00	0.00	0.00	0.00	0.00	500.00	0.00	0.00	0.00	0.00	500.00
						COSTEO.S/	0.00	0.00	0.00	0.00	0.00	0.00	0.00	0.00	0.00	0.00	0.00	0.00	0.00
					2028	FISICO	0.00	0.00	0.00	0.00	0.00	0.00	0.00	500.00	0.00	0.00	0.00	0.00	500.00
						COSTEO.S/	0.00	0.00	0.00	0.00	0.00	0.00	0.00	0.00	0.00	0.00	0.00	0.00	0.00
					2026	FISICO	0.00	0.00	0.00	0.00	0.00	0.00	0.00	0.00	0.00	200.00	0.00	0.00	200.00
						COSTEO.S/	0.00	0.00	0.00	0.00	0.00	0.00	0.00	0.00	0.00	0.00	0.00	0.00	0.00
A0130023100227	CELEBRACIÓN DEL DÍA MUNDIA DE LA ALIMENTACIÓN	021808 - SANTA	BENEFICIARIO	Muy Alta	2027	FISICO	0.00	0.00	0.00	0.00	0.00	0.00	0.00	0.00	0.00	200.00	0.00	0.00	200.00
						COSTEO.S/	0.00	0.00	0.00	0.00	0.00	0.00	0.00	0.00	0.00	0.00	0.00	0.00	0.00
					2028	FISICO	0.00	0.00	0.00	0.00	0.00	0.00	0.00	0.00	0.00	200.00	0.00	0.00	200.00
						COSTEO.S/	0.00	0.00	0.00	0.00	0.00	0.00	0.00	0.00	0.00	0.00	0.00	0.00	0.00
					2026	FISICO	37.00	37.00	37.00	37.00	37.00	37.00	37.00	37.00	37.00	37.00	37.00	37.00	444.00
						COSTEO.S/	0.00	0.00	0.00	0.00	0.00	0.00	0.00	0.00	0.00	0.00	0.00	0.00	0.00
A0130023100302	SUPERVISAR, MONITOREAR Y ASISTIR TECNICAMENTE A LOS COMITÉS ACTULIZANDO SUS PADRONES	021808 - SANTA	COMITE	Muy Alta	2027	FISICO	37.00	37.00	37.00	37.00	37.00	37.00	37.00	37.00	37.00	37.00	37.00	37.00	444.00
						COSTEO.S/	0.00	0.00	0.00	0.00	0.00	0.00	0.00	0.00	0.00	0.00	0.00	0.00	0.00
					2028	FISICO	37.00	37.00	37.00	37.00	37.00	37.00	37.00	37.00	37.00	37.00	37.00	37.00	444.00
						COSTEO.S/	0.00	0.00	0.00	0.00	0.00	0.00	0.00	0.00	0.00	0.00	0.00	0.00	0.00
					2026	FISICO	0.00	0.00	0.00	0.00	100.00	0.00	0.00	0.00	0.00	0.00	100.00	0.00	200.00
						COSTEO.S/	0.00	0.00	0.00	0.00	0.00	0.00	0.00	0.00	0.00	0.00	0.00	0.00	0.00
A0130023100303	TALLERES PRODUCTIVOS Y DE EMPRENDIMIENTO	021808 - SANTA	BENEFICIARIO	Muy Alta	2027	FISICO	0.00	0.00	0.00	0.00	100.00	0.00	0.00	0.00	0.00	0.00	100.00	0.00	200.00
						COSTEO.S/	0.00	0.00	0.00	0.00	0.00	0.00	0.00	0.00	0.00	0.00	0.00	0.00	0.00
					2028	FISICO	0.00	0.00	0.00	0.00	100.00	0.00	0.00	0.00	0.00	0.00	100.00	0.00	200.00
						COSTEO.S/	0.00	0.00	0.00	0.00	0.00	0.00	0.00	0.00	0.00	0.00	0.00	0.00	0.00
					2026	FISICO	0.00	0.00	0.00	0.00	0.00	0.00	100.00	0.00	0.00	0.00	0.00	0.00	100.00
						COSTEO.S/	0.00	0.00	0.00	0.00	0.00	0.00	0.00	0.00	0.00	0.00	0.00	0.00	0.00
A0130023100304	JORNADA DE BIENESTAR Y FORTALECIMIENTO DEL VINCULO SOCIAL	021808 - SANTA	BENEFICIARIO	Muy Alta	2027	FISICO	0.00	0.00	0.00	0.00	0.00	0.00	100.00	0.00	0.00	0.00	0.00	0.00	100.00
						COSTEO.S/	0.00	0.00	0.00	0.00	0.00	0.00	0.00	0.00	0.00	0.00	0.00	0.00	0.00
					2028	FISICO	0.00	0.00	0.00	0.00	0.00	0.00	100.00	0.00	0.00	0.00	0.00	0.00	100.00
						COSTEO.S/	0.00	0.00	0.00	0.00	0.00	0.00	0.00	0.00	0.00	0.00	0.00	0.00	0.00
					2026	FISICO	200.00	0.00	200.00	0.00	200.00	0.00	200.00	0.00	200.00	0.00	200.00	0.00	1,200.00
						COSTEO.S/	0.00	0.00	0.00	0.00	0.00	0.00	0.00	0.00	0.00	0.00	0.00	0.00	0.00
A0130023100305	TALLERES DE ALIMENTACIÓN SALUDABLE	021808 - SANTA	BENEFICIARIO	Muy Alta	2027	FISICO	200.00	0.00	200.00	0.00	200.00	0.00	200.00	0.00	200.00	0.00	200.00	0.00	1,200.00
						COSTEO.S/	0.00	0.00	0.00	0.00	0.00	0.00	0.00	0.00	0.00	0.00	0.00	0.00	0.00
					2028	FISICO	200.00	0.00	200.00	0.00	200.00	0.00	200.00	0.00	200.00	0.00	200.00	0.00	1,200.00
						COSTEO.S/	0.00	0.00	0.00	0.00	0.00	0.00	0.00	0.00	0.00	0.00	0.00	0.00	0.00
					2026	FISICO	0.00	0.00	0.00	0.00	0.00	0.00	0.00	0.00	150.00	0.00	0.00	0.00	150.00
						COSTEO.S/	0.00	0.00	0.00	0.00	0.00	0.00	0.00	0.00	0.00	0.00	0.00	0.00	0.00
A0130023100306	TALLER DE PROMOCIÓN DEL DEPORTE Y LA VIDA SALUDABLE	021808 - SANTA	BENEFICIARIO	Muy Alta	2027	FISICO	0.00	0.00	0.00	0.00	0.00	0.00	0.00	0.00	150.00	0.00	0.00	0.00	150.00
						COSTEO.S/	0.00	0.00	0.00	0.00	0.00	0.00	0.00	0.00	0.00	0.00	0.00	0.00	0.00
					2028	FISICO	0.00	0.00	0.00	0.00	0.00	0.00	0.00	0.00	150.00	0.00	0.00	0.00	150.00

						COSTEO.S/	0.00	0.00	0.00	0.00	0.00	0.00	0.00	0.00	0.00	0.00	0.00	0.00	0.00

CENTRO DE COSTO: 01.09.05 - OFICINA PARTICIPACION VECINAL

OEI.11 - Modernizar la Gestión institucional

AEI.11.06 - Gobierno abierto implementado en la municipalidad.

CODIGO	ACTIVIDAD OPERATIVA	UBIGEO	U.M.	PRIORIDAD	PERIODO MULTIANUAL	META	PROGRAMACION MENSUAL 01	02	03	04	05	06	07	08	09	10	11	12	TOTAL ANUAL
AOI30023100177	TALLER DE CAPACITACIÓN EN DERECHO AL ACCESO AL INFORMACIÓN PUBLICA Y TRANSPARENCIA	021808 - SANTA	ACCION	Muy Alta	2026	FISICO	0.00	0.00	1.00	0.00	0.00	0.00	0.00	1.00	0.00	0.00	0.00	0.00	2.00
						COSTEO.S/	0.00	0.00	2,500.00	0.00	0.00	0.00	0.00	0.00	2,000.00	0.00	1,500.00	1,000.00	7,000.00
					2027	FISICO	0.00	0.00	1.00	0.00	0.00	0.00	0.00	1.00	0.00	0.00	0.00	0.00	2.00
						COSTEO.S/	0.00	0.00	2,500.00	0.00	0.00	0.00	0.00	0.00	2,000.00	0.00	1,500.00	1,000.00	7,000.00
					2028	FISICO	0.00	0.00	1.00	0.00	0.00	0.00	0.00	1.00	0.00	0.00	0.00	0.00	2.00
						COSTEO.S/	0.00	0.00	2,500.00	0.00	0.00	0.00	0.00	0.00	2,000.00	0.00	1,500.00	1,000.00	7,000.00
AOI30023100178	CAMPAÑA DE DIFUSIÓN SOBRE EL PORTAL DE TRANSPARENCIA Y SERVICIO VECINALES	021808 - SANTA	ACCION	Muy Alta	2026	FISICO	0.00	0.00	0.00	0.00	0.00	0.00	1.00	0.00	0.00	0.00	0.00	0.00	1.00
						COSTEO.S/	0.00	0.00	0.00	1,000.00	0.00	1,000.00	1,000.00	2,000.00	1,000.00	0.00	1,500.00	2,000.00	8,500.00
					2027	FISICO	0.00	0.00	0.00	0.00	0.00	0.00	1.00	0.00	0.00	0.00	0.00	0.00	1.00
						COSTEO.S/	0.00	0.00	0.00	1,000.00	0.00	1,000.00	1,000.00	2,000.00	1,000.00	0.00	1,500.00	2,000.00	8,500.00
					2028	FISICO	0.00	0.00	0.00	0.00	0.00	0.00	1.00	0.00	0.00	0.00	0.00	0.00	1.00
						COSTEO.S/	0.00	0.00	0.00	1,000.00	0.00	1,000.00	1,000.00	2,000.00	1,000.00	0.00	1,500.00	2,000.00	8,500.00
AOI30023100179	RETO DE INNOVACIÓN VECINAL - PARA LA MEJORA DE UN SERVICIO PUBLICO	021808 - SANTA	ACCION	Muy Alta	2026	FISICO	0.00	1.00	0.00	1.00	0.00	1.00	0.00	1.00	0.00	1.00	0.00	1.00	6.00
						COSTEO.S/	0.00	0.00	0.00	0.00	0.00	0.00	3,000.00	0.00	3,000.00	0.00	3,000.00	0.00	9,000.00
					2027	FISICO	0.00	1.00	0.00	1.00	0.00	1.00	0.00	1.00	0.00	1.00	0.00	1.00	6.00
						COSTEO.S/	0.00	0.00	0.00	0.00	0.00	0.00	3,000.00	0.00	3,000.00	0.00	3,000.00	0.00	9,000.00
					2028	FISICO	0.00	1.00	0.00	1.00	0.00	1.00	0.00	1.00	0.00	1.00	0.00	1.00	6.00
						COSTEO.S/	0.00	0.00	0.00	0.00	0.00	0.00	3,000.00	0.00	3,000.00	0.00	3,000.00	0.00	9,000.00
AOI30023100180	CAMPAÑA DE SENSIBILIZACION SOBRE VIGILANCIA CIUDADANA Y LOS MECANISMOS DE PARTICIPACIÓN VECINAL	021808 - SANTA	ACCION	Muy Alta	2026	FISICO	0.00	0.00	0.00	1.00	0.00	0.00	0.00	0.00	0.00	0.00	1.00	0.00	2.00
						COSTEO.S/	0.00	0.00	0.00	1,500.00	0.00	0.00	0.00	0.00	0.00	2,500.00	1,000.00	0.00	5,000.00
					2027	FISICO	0.00	0.00	0.00	1.00	0.00	0.00	0.00	0.00	0.00	0.00	1.00	0.00	2.00
						COSTEO.S/	0.00	0.00	0.00	1,500.00	0.00	0.00	0.00	0.00	0.00	2,500.00	1,000.00	0.00	5,000.00
					2028	FISICO	0.00	0.00	0.00	1.00	0.00	0.00	0.00	0.00	0.00	0.00	1.00	0.00	2.00
						COSTEO.S/	0.00	0.00	0.00	1,500.00	0.00	0.00	0.00	0.00	0.00	2,500.00	1,000.00	0.00	5,000.00
AOI30023100181	GESTIÓN Y ACTUALIZACIÓN DE VIGENCIA DE LAS JUNTAS DIRECTIVAS EN EL RUOSC	021808 - SANTA	ACCION	Muy Alta	2026	FISICO	1.00	0.00	0.00	0.00	1.00	0.00	0.00	0.00	1.00	0.00	0.00	0.00	3.00
						COSTEO.S/	0.00	0.00	0.00	0.00	1,500.00	0.00	2,000.00	0.00	1,500.00	0.00	2,000.00	2,500.00	9,500.00
					2027	FISICO	1.00	0.00	0.00	0.00	1.00	0.00	0.00	0.00	1.00	0.00	0.00	0.00	3.00
						COSTEO.S/	0.00	0.00	0.00	0.00	1,500.00	0.00	2,000.00	0.00	1,500.00	0.00	2,000.00	2,500.00	9,500.00
					2028	FISICO	1.00	0.00	0.00	0.00	1.00	0.00	0.00	0.00	1.00	0.00	0.00	0.00	3.00
						COSTEO.S/	0.00	0.00	0.00	0.00	1,500.00	0.00	2,000.00	0.00	1,500.00	0.00	2,000.00	2,500.00	9,500.00
AOI30023100322	GESTIÓN OPERATIVA	021808 - SANTA	ACCION	Muy Alta	2026	FISICO	1.00	1.00	1.00	1.00	1.00	1.00	1.00	1.00	1.00	1.00	1.00	1.00	12.00
						COSTEO.S/	6,000.00	6,000.00	7,500.00	6,000.00	6,000.00	7,500.00	6,000.00	6,000.00	6,000.00	8,000.00	6,500.00	4,000.00	75,500.00
					2027	FISICO	1.00	1.00	1.00	1.00	1.00	1.00	1.00	1.00	1.00	1.00	1.00	1.00	12.00
						COSTEO.S/	6,000.00	6,000.00	7,500.00	6,000.00	6,000.00	7,500.00	6,000.00	6,000.00	6,000.00	8,000.00	6,500.00	4,000.00	75,500.00
					2028	FISICO	1.00	1.00	1.00	1.00	1.00	1.00	1.00	1.00	1.00	1.00	1.00	1.00	12.00
						COSTEO.S/	6,000.00	6,000.00	7,500.00	6,000.00	6,000.00	7,500.00	6,000.00	6,000.00	6,000.00	8,000.00	6,500.00	4,000.00	75,500.00
AOI30023100323	TALLERES INSTITUCIONES PUBLICAS	021808 - SANTA	ACCION	Muy Alta	2026	FISICO	1.00	1.00	1.00	1.00	1.00	1.00	1.00	1.00	1.00	1.00	1.00	1.00	12.00
						COSTEO.S/	0.00	0.00	2,000.00	0.00	0.00	0.00	0.00	2,500.00	0.00	2,500.00	0.00	2,000.00	9,000.00

					2027	FISICO	1.00	1.00	1.00	1.00	1.00	1.00	1.00	1.00	1.00	1.00	1.00	1.00	12.00
						COSTEO.S/	0.00	0.00	2,000.00	0.00	0.00	0.00	0.00	2,500.00	0.00	2,500.00	0.00	2,000.00	9,000.00
					2028	FISICO	1.00	1.00	1.00	1.00	1.00	1.00	1.00	1.00	1.00	1.00	1.00	1.00	12.00
						COSTEO.S/	0.00	0.00	2,000.00	0.00	0.00	0.00	0.00	2,500.00	0.00	2,500.00	0.00	2,000.00	9,000.00

CENTRO DE COSTO: 01.09.06 - OFICINA EDUCACION ,CULTURA, DEPORTE Y RECREACION

OEL03 - Promover el acceso a servicios educativos; deportivos y recreacionales con enfoque intercultural e inclusivo para la población local

AEL03.02 - Talleres de la lectura; escritura; ciencias y arte implementados en espacios educativos y culturales en beneficio de la población local.

CODIGO	ACTIVIDAD OPERATIVA	UBIGEO	U.M.	PRIORIDAD	PERIODO MULTIANUAL	META	PROGRAMACION MENSUAL 01	02	03	04	05	06	07	08	09	10	11	12	TOTAL ANUAL
AOI30023100282	TALLER DE REFORZAMIENTO ACADÉMICO	021808 - SANTA	BENEFICIARIO	Muy Alta	2026	FISICO	0.00	60.00	60.00	0.00	0.00	0.00	0.00	0.00	0.00	40.00	40.00	0.00	200.00
						COSTEO.S/	0.00	0.00	0.00	0.00	0.00	0.00	0.00	0.00	800.00	0.00	0.00	0.00	800.00
					2027	FISICO	0.00	60.00	60.00	0.00	0.00	0.00	0.00	0.00	0.00	40.00	40.00	0.00	200.00
						COSTEO.S/	0.00	0.00	0.00	0.00	0.00	0.00	0.00	0.00	800.00	0.00	0.00	0.00	800.00
					2028	FISICO	0.00	60.00	60.00	0.00	0.00	0.00	0.00	0.00	0.00	40.00	40.00	0.00	200.00
						COSTEO.S/	0.00	0.00	0.00	0.00	0.00	0.00	0.00	0.00	800.00	0.00	0.00	0.00	800.00
AOI30023100283	CELEBRACION DEL DIA INTERNACIONAL DEL LIBRO	021808 - SANTA	ACCION	Muy Alta	2026	FISICO	0.00	0.00	0.00	1.00	0.00	0.00	0.00	0.00	0.00	0.00	0.00	0.00	1.00
						COSTEO.S/	0.00	0.00	0.00	0.00	0.00	0.00	0.00	0.00	0.00	1,362.00	0.00	0.00	1,362.00
					2027	FISICO	0.00	0.00	0.00	1.00	0.00	0.00	0.00	0.00	0.00	0.00	0.00	0.00	1.00
						COSTEO.S/	0.00	0.00	0.00	0.00	0.00	0.00	0.00	0.00	0.00	1,362.00	0.00	0.00	1,362.00
					2028	FISICO	0.00	0.00	0.00	1.00	0.00	0.00	0.00	0.00	0.00	0.00	0.00	0.00	1.00
						COSTEO.S/	0.00	0.00	0.00	0.00	0.00	0.00	0.00	0.00	0.00	1,362.00	0.00	0.00	1,362.00
AOI30023100284	ACTIVIDADES CULTURALES POR EL ANIVERSARIO DEL DISTRITO DE SANTA	021808 - SANTA	ACCION	Muy Alta	2026	FISICO	0.00	0.00	0.00	0.00	0.00	1.00	0.00	0.00	0.00	0.00	0.00	0.00	1.00
						COSTEO.S/	0.00	0.00	0.00	0.00	0.00	0.00	0.00	0.00	708.00	0.00	0.00	0.00	708.00
					2027	FISICO	0.00	0.00	0.00	0.00	0.00	1.00	0.00	0.00	0.00	0.00	0.00	0.00	1.00
						COSTEO.S/	0.00	0.00	0.00	0.00	0.00	0.00	0.00	0.00	708.00	0.00	0.00	0.00	708.00
					2028	FISICO	0.00	0.00	0.00	0.00	0.00	1.00	0.00	0.00	0.00	0.00	0.00	0.00	1.00
						COSTEO.S/	0.00	0.00	0.00	0.00	0.00	0.00	0.00	0.00	708.00	0.00	0.00	0.00	708.00
AOI30023100286	CELEBRACION CULTURAL DE LA BATALLA DEL PUERTO SANTA	021808 - SANTA	ACCION	Muy Alta	2026	FISICO	0.00	0.00	0.00	0.00	0.00	0.00	0.00	0.00	0.00	0.00	1.00	0.00	1.00
						COSTEO.S/	0.00	0.00	0.00	0.00	0.00	0.00	0.00	0.00	500.00	0.00	0.00	0.00	500.00
					2027	FISICO	0.00	0.00	0.00	0.00	0.00	0.00	0.00	0.00	0.00	0.00	1.00	0.00	1.00
						COSTEO.S/	0.00	0.00	0.00	0.00	0.00	0.00	0.00	0.00	500.00	0.00	0.00	0.00	500.00
					2028	FISICO	0.00	0.00	0.00	0.00	0.00	0.00	0.00	0.00	0.00	0.00	1.00	0.00	1.00
						COSTEO.S/	0.00	0.00	0.00	0.00	0.00	0.00	0.00	0.00	500.00	0.00	0.00	0.00	500.00
AOI30023100288	PROMOCION PERMANENTE DEL LIBRO Y LA LECTURA	021808 - SANTA	INSTITUCION EDUCATIVA	Muy Alta	2026	FISICO	0.00	0.00	3.00	3.00	3.00	3.00	3.00	3.00	3.00	3.00	3.00	0.00	27.00
						COSTEO.S/	0.00	0.00	0.00	0.00	0.00	0.00	0.00	0.00	0.00	1,000.00	0.00	0.00	1,000.00
					2027	FISICO	0.00	0.00	3.00	3.00	3.00	3.00	3.00	3.00	3.00	3.00	3.00	0.00	27.00
						COSTEO.S/	0.00	0.00	0.00	0.00	0.00	0.00	0.00	0.00	0.00	1,000.00	0.00	0.00	1,000.00
					2028	FISICO	0.00	0.00	3.00	3.00	3.00	3.00	3.00	3.00	3.00	3.00	3.00	0.00	27.00
						COSTEO.S/	0.00	0.00	0.00	0.00	0.00	0.00	0.00	0.00	0.00	1,000.00	0.00	0.00	1,000.00
AOI30023100289	ACTIVIDADES DE APOYO A LA EDUCACION Y RECREACION	021808 - SANTA	ACCION	Muy Alta	2026	FISICO	0.00	0.00	1.00	1.00	1.00	1.00	1.00	1.00	1.00	1.00	1.00	0.00	9.00
						COSTEO.S/	0.00	0.00	0.00	0.00	0.00	0.00	0.00	0.00	0.00	500.00	0.00	0.00	500.00
					2027	FISICO	0.00	0.00	1.00	1.00	1.00	1.00	1.00	1.00	1.00	1.00	1.00	0.00	9.00
						COSTEO.S/	0.00	0.00	0.00	0.00	0.00	0.00	0.00	0.00	0.00	500.00	0.00	0.00	500.00
					2028	FISICO	0.00	0.00	1.00	1.00	1.00	1.00	1.00	1.00	1.00	1.00	1.00	0.00	9.00
						COSTEO.S/	0.00	0.00	0.00	0.00	0.00	0.00	0.00	0.00	0.00	500.00	0.00	0.00	500.00

AOI30023100291	PROMOCION DE LA BIBLIOTECA ITINERANTE	021808 - SANTA	ACCION	Muy Alta	2026	FISICO	0.00	0.00	1.00	1.00	1.00	1.00	1.00	1.00	1.00	1.00	1.00	0.00	9.00
						COSTEO.S/	0.00	0.00	0.00	0.00	0.00	0.00	0.00	0.00	0.00	1,130.00	0.00	0.00	1,130.00
					2027	FISICO	0.00	0.00	1.00	1.00	1.00	1.00	1.00	1.00	1.00	1.00	1.00	0.00	9.00
						COSTEO.S/	0.00	0.00	0.00	0.00	0.00	0.00	0.00	0.00	0.00	1,130.00	0.00	0.00	1,130.00
					2028	FISICO	0.00	0.00	1.00	1.00	1.00	1.00	1.00	1.00	1.00	1.00	1.00	0.00	9.00
						COSTEO.S/	0.00	0.00	0.00	0.00	0.00	0.00	0.00	0.00	0.00	1,130.00	0.00	0.00	1,130.00
AOI30023100292	GESTION ADMINISTRATIVA	021808 - SANTA	INFORME	Muy Alta	2026	FISICO	10.00	10.00	10.00	10.00	10.00	10.00	10.00	10.00	10.00	10.00	10.00	10.00	120.00
						COSTEO.S/	0.00	0.00	0.00	0.00	0.00	0.00	0.00	0.00	4,800.00	6,184.00	0.00	0.00	10,984.00
					2027	FISICO	10.00	10.00	10.00	10.00	10.00	10.00	10.00	10.00	10.00	10.00	10.00	10.00	120.00
						COSTEO.S/	0.00	0.00	0.00	0.00	0.00	0.00	0.00	0.00	4,800.00	6,184.00	0.00	0.00	10,984.00
					2028	FISICO	10.00	10.00	10.00	10.00	10.00	10.00	10.00	10.00	10.00	10.00	10.00	10.00	120.00
						COSTEO.S/	0.00	0.00	0.00	0.00	0.00	0.00	0.00	0.00	4,800.00	6,184.00	0.00	0.00	10,984.00

AEI.03.03 - Programa deportivo y recreacional municipal accesible para la niñez; juventud y vecindario en general de la localidad.

CODIGO	ACTIVIDAD OPERATIVA	UBIGEO	U.M.	PRIORIDAD	PERIODO MULTIANUAL	META	PROGRAMACION MENSUAL 01	02	03	04	05	06	07	08	09	10	11	12	TOTAL ANUAL
AOI30023100293	TALLERES RECREATIVOS DE VERANO	021808 - SANTA	BENEFICIARIO	Muy Alta	2026	FISICO	100.00	100.00	0.00	0.00	0.00	0.00	0.00	0.00	0.00	0.00	0.00	0.00	200.00
						COSTEO.S/	0.00	0.00	0.00	0.00	0.00	0.00	0.00	0.00	0.00	0.00	0.00	0.00	0.00
					2027	FISICO	100.00	100.00	0.00	0.00	0.00	0.00	0.00	0.00	0.00	0.00	0.00	0.00	200.00
						COSTEO.S/	0.00	0.00	0.00	0.00	0.00	0.00	0.00	0.00	0.00	0.00	0.00	0.00	0.00
					2028	FISICO	100.00	100.00	0.00	0.00	0.00	0.00	0.00	0.00	0.00	0.00	0.00	0.00	200.00
						COSTEO.S/	0.00	0.00	0.00	0.00	0.00	0.00	0.00	0.00	0.00	0.00	0.00	0.00	0.00
AOI30023100294	ACTIVIDADES DEPORTIVAS POR EL ANIVERSARIO DEL DISTRITO DE SANTA	021808 - SANTA	ACCION	Muy Alta	2026	FISICO	0.00	0.00	0.00	0.00	0.00	1.00	0.00	0.00	0.00	0.00	0.00	0.00	1.00
						COSTEO.S/	0.00	0.00	0.00	0.00	0.00	0.00	0.00	0.00	0.00	0.00	0.00	0.00	0.00
					2027	FISICO	0.00	0.00	0.00	0.00	0.00	1.00	0.00	0.00	0.00	0.00	0.00	0.00	1.00
						COSTEO.S/	0.00	0.00	0.00	0.00	0.00	0.00	0.00	0.00	0.00	0.00	0.00	0.00	0.00
					2028	FISICO	0.00	0.00	0.00	0.00	0.00	1.00	0.00	0.00	0.00	0.00	0.00	0.00	1.00
						COSTEO.S/	0.00	0.00	0.00	0.00	0.00	0.00	0.00	0.00	0.00	0.00	0.00	0.00	0.00
AOI30023100295	ACTIVIDADES RECREATIVAS EN LA LOCALIDAD	021808 - SANTA	ACCION	Muy Alta	2026	FISICO	0.00	0.00	2.00	2.00	2.00	2.00	2.00	2.00	2.00	2.00	2.00	0.00	18.00
						COSTEO.S/	0.00	0.00	0.00	0.00	0.00	0.00	0.00	0.00	0.00	0.00	0.00	0.00	0.00
					2027	FISICO	0.00	0.00	2.00	2.00	2.00	2.00	2.00	2.00	2.00	2.00	2.00	0.00	18.00
						COSTEO.S/	0.00	0.00	0.00	0.00	0.00	0.00	0.00	0.00	0.00	0.00	0.00	0.00	0.00
					2028	FISICO	0.00	0.00	2.00	2.00	2.00	2.00	2.00	2.00	2.00	2.00	2.00	0.00	18.00
						COSTEO.S/	0.00	0.00	0.00	0.00	0.00	0.00	0.00	0.00	0.00	0.00	0.00	0.00	0.00
AOI30023100296	CAMPEONATO LOCAL DE AJEDREZ	021808 - SANTA	PARTICIPANTE	Muy Alta	2026	FISICO	0.00	0.00	0.00	0.00	0.00	0.00	0.00	30.00	0.00	0.00	0.00	0.00	30.00
						COSTEO.S/	0.00	0.00	0.00	0.00	0.00	0.00	0.00	0.00	0.00	0.00	0.00	0.00	0.00
					2027	FISICO	0.00	0.00	0.00	0.00	0.00	0.00	0.00	30.00	0.00	0.00	0.00	0.00	30.00
						COSTEO.S/	0.00	0.00	0.00	0.00	0.00	0.00	0.00	0.00	0.00	0.00	0.00	0.00	0.00
					2028	FISICO	0.00	0.00	0.00	0.00	0.00	0.00	0.00	30.00	0.00	0.00	0.00	0.00	30.00
						COSTEO.S/	0.00	0.00	0.00	0.00	0.00	0.00	0.00	0.00	0.00	0.00	0.00	0.00	0.00
AOI30023100298	FESTIVAL DE CANTO	021808 - SANTA	PARTICIPANTE	Muy Alta	2026	FISICO	0.00	0.00	0.00	0.00	30.00	0.00	0.00	0.00	0.00	0.00	0.00	0.00	30.00
						COSTEO.S/	0.00	0.00	0.00	0.00	0.00	0.00	0.00	0.00	0.00	0.00	0.00	0.00	0.00
					2027	FISICO	0.00	0.00	0.00	0.00	30.00	0.00	0.00	0.00	0.00	0.00	0.00	0.00	30.00
						COSTEO.S/	0.00	0.00	0.00	0.00	0.00	0.00	0.00	0.00	0.00	0.00	0.00	0.00	0.00
					2028	FISICO	0.00	0.00	0.00	0.00	30.00	0.00	0.00	0.00	0.00	0.00	0.00	0.00	30.00
						COSTEO.S/	0.00	0.00	0.00	0.00	0.00	0.00	0.00	0.00	0.00	0.00	0.00	0.00	0.00

CENTRO DE COSTO: 01.09.07 - OFICINA UNIDAD LOCAL EMPADRONAMIENTO

OEI.06 - Mejorar el acceso a servicios de protección social y defensa de derechos de la población vulnerable de la localidad

AEI.06.01 - Empadronamiento socioeconómico oportuno de hogares en situación de pobreza o vulnerabilidad en la localidad.

CODIGO	ACTIVIDAD OPERATIVA	UBIGEO	U.M.	PRIORIDAD	PERIODO MULTIANUAL	META	PROGRAMACION MENSUAL 01	02	03	04	05	06	07	08	09	10	11	12	TOTAL ANUAL
AOI30023100199	EMPADRONAMIENTO DE LOS HOGARES DEL DISTRITO DE SANTA	021808 - SANTA	HOGAR	Muy Alta	2026	FISICO	80.00	80.00	80.00	80.00	80.00	40.00	60.00	80.00	70.00	60.00	50.00	40.00	800.00
						COSTEO.S/	0.00	0.00	0.00	0.00	0.00	0.00	0.00	0.00	0.00	0.00	0.00	0.00	0.00
					2027	FISICO	80.00	80.00	80.00	80.00	80.00	40.00	60.00	80.00	70.00	60.00	50.00	40.00	800.00
						COSTEO.S/	0.00	0.00	0.00	0.00	0.00	0.00	0.00	0.00	0.00	0.00	0.00	0.00	0.00
					2028	FISICO	80.00	80.00	80.00	80.00	80.00	40.00	60.00	80.00	70.00	60.00	50.00	40.00	800.00
						COSTEO.S/	0.00	0.00	0.00	0.00	0.00	0.00	0.00	0.00	0.00	0.00	0.00	0.00	0.00
AOI30023100216	GESTIÓN ADMINISTRATIVA	021808 - SANTA	DOCUMENTO EMITIDO	Alta	2026	FISICO	4.00	4.00	4.00	4.00	4.00	4.00	4.00	4.00	4.00	4.00	4.00	4.00	48.00
						COSTEO.S/	0.00	0.00	0.00	0.00	0.00	0.00	0.00	0.00	0.00	0.00	0.00	0.00	0.00
					2027	FISICO	4.00	4.00	4.00	4.00	4.00	4.00	4.00	4.00	4.00	4.00	4.00	4.00	48.00
						COSTEO.S/	0.00	0.00	0.00	0.00	0.00	0.00	0.00	0.00	0.00	0.00	0.00	0.00	0.00
					2028	FISICO	4.00	4.00	4.00	4.00	4.00	4.00	4.00	4.00	4.00	4.00	4.00	4.00	48.00
						COSTEO.S/	0.00	0.00	0.00	0.00	0.00	0.00	0.00	0.00	0.00	0.00	0.00	0.00	0.00
AOI30023100221	DIGITACIÓN DE LOS FORMATOS FISICOS S100 Y FSU EMPADRONADOS DEL DISTRITO DE SANTA	021808 - SANTA	REGISTRO	Muy Alta	2026	FISICO	80.00	80.00	80.00	80.00	80.00	40.00	60.00	80.00	70.00	60.00	50.00	40.00	800.00
						COSTEO.S/	0.00	0.00	0.00	0.00	0.00	0.00	0.00	0.00	0.00	0.00	0.00	0.00	0.00
					2027	FISICO	80.00	80.00	80.00	80.00	80.00	40.00	60.00	80.00	70.00	60.00	50.00	40.00	800.00
						COSTEO.S/	0.00	0.00	0.00	0.00	0.00	0.00	0.00	0.00	0.00	0.00	0.00	0.00	0.00
					2028	FISICO	80.00	80.00	80.00	80.00	80.00	40.00	60.00	80.00	70.00	60.00	50.00	40.00	800.00
						COSTEO.S/	0.00	0.00	0.00	0.00	0.00	0.00	0.00	0.00	0.00	0.00	0.00	0.00	0.00

CENTRO DE COSTO: 01.10 - GERENCIA DESARROLLO ECONOMICO Y PROMOCION DEL EMPLEO

OEI.09 - Impulsar el crecimiento de la actividad empresarial; de emprendimientos y MYPES en la localidad

AEI.09.02 - Asistencia técnica en actividades económicas locales especializada dirigida a los agentes económicos de la localidad.

CODIGO	ACTIVIDAD OPERATIVA	UBIGEO	U.M.	PRIORIDAD	PERIODO MULTIANUAL	META	PROGRAMACION MENSUAL 01	02	03	04	05	06	07	08	09	10	11	12	TOTAL ANUAL
AOI30023100093	ELABORACION DEL PLAN DE DESARROLLO ECONOMICO SOSTENIBLE PARA EL DISTRITO DE SANTA	021808 - SANTA	EVENTOS	Muy Alta	2026	FISICO	1.00	1.00	1.00	1.00	1.00	1.00	1.00	1.00	1.00	1.00	1.00	1.00	12.00
						COSTEO.S/	0.00	0.00	0.00	0.00	0.00	0.00	0.00	0.00	0.00	0.00	0.00	0.00	0.00
					2027	FISICO	1.00	1.00	1.00	1.00	1.00	1.00	1.00	1.00	1.00	1.00	1.00	1.00	12.00
						COSTEO.S/	0.00	0.00	0.00	0.00	0.00	0.00	0.00	0.00	0.00	0.00	0.00	0.00	0.00
					2028	FISICO	1.00	1.00	1.00	1.00	1.00	1.00	1.00	1.00	1.00	1.00	1.00	1.00	12.00
						COSTEO.S/	0.00	0.00	0.00	0.00	0.00	0.00	0.00	0.00	0.00	0.00	0.00	0.00	0.00
AOI30023100423	EJECUCION DE FERIA PARA LA PROMOCION DE NUEVOS EMPRENDEDORES EN EL DISTRITO DE SANTA	021808 - SANTA	FERIA	Muy Alta	2026	FISICO	1.00	0.00	1.00	1.00	1.00	0.00	1.00	0.00	0.00	1.00	1.00	0.00	7.00
						COSTEO.S/	0.00	0.00	0.00	0.00	0.00	0.00	0.00	0.00	0.00	0.00	0.00	0.00	0.00
					2027	FISICO	1.00	0.00	1.00	1.00	1.00	0.00	1.00	0.00	0.00	1.00	1.00	0.00	7.00
						COSTEO.S/	0.00	0.00	0.00	0.00	0.00	0.00	0.00	0.00	0.00	0.00	0.00	0.00	0.00
					2028	FISICO	1.00	0.00	1.00	1.00	1.00	0.00	1.00	0.00	0.00	1.00	1.00	0.00	7.00
						COSTEO.S/	0.00	0.00	0.00	0.00	0.00	0.00	0.00	0.00	0.00	0.00	0.00	0.00	0.00
AOI30023100424	ORGANIZACION DE FERIA RURAL, URBANA PARA COMERCIALIZACION DE PRODUCTOS AGRICOLAS	021808 - SANTA	EVENTOS	Muy Alta	2026	FISICO	0.00	1.00	0.00	1.00	0.00	1.00	0.00	1.00	1.00	0.00	1.00	0.00	6.00
						COSTEO.S/	0.00	0.00	0.00	0.00	0.00	0.00	0.00	0.00	0.00	0.00	0.00	0.00	0.00
					2027	FISICO	0.00	1.00	0.00	1.00	0.00	1.00	0.00	1.00	1.00	0.00	1.00	0.00	6.00
						COSTEO.S/	0.00	0.00	0.00	0.00	0.00	0.00	0.00	0.00	0.00	0.00	0.00	0.00	0.00
					2028	FISICO	0.00	1.00	0.00	1.00	0.00	1.00	0.00	1.00	1.00	0.00	1.00	0.00	6.00

						COSTEO.S/	0.00	0.00	0.00	0.00	0.00	0.00	0.00	0.00	0.00	0.00	0.00	0.00	0.00
AOI30023100448	FESTIVAL DEL ARROZ SANTEÑO Y SU PEPIAN	021808 - SANTA	EVENTOS	Muy Alta	2026	FISICO	0.00	1.00	0.00	0.00	0.00	0.00	0.00	0.00	0.00	0.00	0.00	0.00	1.00
						COSTEO.S/	0.00	0.00	0.00	0.00	0.00	0.00	0.00	0.00	0.00	0.00	0.00	0.00	0.00
					2027	FISICO	0.00	1.00	0.00	0.00	0.00	0.00	0.00	0.00	0.00	0.00	0.00	0.00	1.00
						COSTEO.S/	0.00	0.00	0.00	0.00	0.00	0.00	0.00	0.00	0.00	0.00	0.00	0.00	0.00
					2028	FISICO	0.00	1.00	0.00	0.00	0.00	0.00	0.00	0.00	0.00	0.00	0.00	0.00	1.00
						COSTEO.S/	0.00	0.00	0.00	0.00	0.00	0.00	0.00	0.00	0.00	0.00	0.00	0.00	0.00
AOI30023100449	FESTIVAL DEL CAMOTE SANTEÑO CON SU HIERNA LUISA	021808 - SANTA	EVENTOS	Muy Alta	2026	FISICO	0.00	0.00	0.00	0.00	0.00	0.00	0.00	0.00	1.00	0.00	0.00	0.00	1.00
						COSTEO.S/	0.00	0.00	0.00	0.00	0.00	0.00	0.00	0.00	0.00	0.00	0.00	0.00	0.00
					2027	FISICO	0.00	0.00	0.00	0.00	0.00	0.00	0.00	0.00	1.00	0.00	0.00	0.00	1.00
						COSTEO.S/	0.00	0.00	0.00	0.00	0.00	0.00	0.00	0.00	0.00	0.00	0.00	0.00	0.00
					2028	FISICO	0.00	0.00	0.00	0.00	0.00	0.00	0.00	0.00	1.00	0.00	0.00	0.00	1.00
						COSTEO.S/	0.00	0.00	0.00	0.00	0.00	0.00	0.00	0.00	0.00	0.00	0.00	0.00	0.00

OE1.11 - Modernizar la Gestión Institucional

AE1.11.04 - Servicios administrativos implementados eficientemente en la municipalidad.

CODIGO	ACTIVIDAD OPERATIVA	UBIGEO	U.M.	PRIORIDAD	PERIODO MULTIANUAL	META	PROGRAMACION MENSUAL 01	02	03	04	05	06	07	08	09	10	11	12	TOTAL ANUAL
AOI30023100413	GESTION ADMINISTRATIVA	021808 - SANTA	DOCUMENTO	Media	2026	FISICO	2.00	2.00	2.00	3.00	2.00	2.00	2.00	2.00	3.00	2.00	3.00	2.00	27.00
						COSTEO.S/	0.00	0.00	0.00	0.00	0.00	0.00	0.00	0.00	0.00	0.00	0.00	0.00	0.00
					2027	FISICO	2.00	2.00	2.00	3.00	2.00	2.00	2.00	2.00	3.00	2.00	3.00	2.00	27.00
						COSTEO.S/	0.00	0.00	0.00	0.00	0.00	0.00	0.00	0.00	0.00	0.00	0.00	0.00	0.00
					2028	FISICO	2.00	2.00	2.00	3.00	2.00	2.00	2.00	2.00	3.00	2.00	3.00	2.00	27.00
						COSTEO.S/	0.00	0.00	0.00	0.00	0.00	0.00	0.00	0.00	0.00	0.00	0.00	0.00	0.00

CENTRO DE COSTO: 01.10.01 - OFICINA DESARROLLO AGROPECUARIO Y ACUICOLA

OE1.09 - Impulsar el crecimiento de la actividad empresarial; de emprendimientos y MYPES en la localidad

AE1.09.03 - Eventos de articulación comercial y consumo de productos locales organizados con enfoque sostenible para agentes comerciales en la localidad.

CODIGO	ACTIVIDAD OPERATIVA	UBIGEO	U.M.	PRIORIDAD	PERIODO MULTIANUAL	META	PROGRAMACION MENSUAL 01	02	03	04	05	06	07	08	09	10	11	12	TOTAL ANUAL
AOI30023100194	CAPACITACIONES A PRODUCTORES DE PALTO, CAMOTE, MAIZ Y ARROZ	021808 - SANTA	AGRICULTOR	Media	2026	FISICO	100.00	100.00	70.00	100.00	80.00	100.00	80.00	80.00	100.00	90.00	100.00	90.00	1,090.00
						COSTEO.S/	0.00	0.00	0.00	0.00	0.00	0.00	0.00	0.00	0.00	0.00	0.00	0.00	0.00
					2027	FISICO	100.00	100.00	70.00	100.00	80.00	100.00	80.00	80.00	100.00	90.00	100.00	90.00	1,090.00
						COSTEO.S/	0.00	0.00	0.00	0.00	0.00	0.00	0.00	0.00	0.00	0.00	0.00	0.00	0.00
					2028	FISICO	100.00	100.00	70.00	100.00	80.00	100.00	80.00	80.00	100.00	90.00	100.00	90.00	1,090.00
						COSTEO.S/	0.00	0.00	0.00	0.00	0.00	0.00	0.00	0.00	0.00	0.00	0.00	0.00	0.00
AOI30023100414	REALIZACION DE FERIA AGROPECUARIA POR EL DIA DEL CAMPESINO	021808 - SANTA	DOCUMENTO	Media	2026	FISICO	0.00	0.00	0.00	0.00	0.00	1.00	0.00	0.00	0.00	0.00	0.00	0.00	1.00
						COSTEO.S/	0.00	0.00	0.00	0.00	0.00	0.00	0.00	0.00	0.00	0.00	0.00	0.00	0.00
					2027	FISICO	0.00	0.00	0.00	0.00	0.00	1.00	0.00	0.00	0.00	0.00	0.00	0.00	1.00
						COSTEO.S/	0.00	0.00	0.00	0.00	0.00	0.00	0.00	0.00	0.00	0.00	0.00	0.00	0.00
					2028	FISICO	0.00	0.00	0.00	0.00	0.00	1.00	0.00	0.00	0.00	0.00	0.00	0.00	1.00
						COSTEO.S/	0.00	0.00	0.00	0.00	0.00	0.00	0.00	0.00	0.00	0.00	0.00	0.00	0.00
AOI30023100415	SERVICIOS DE GESTION OPERATIVA	021808 - SANTA	DOCUMENTO	Media	2026	FISICO	0.00	1.00	1.00	1.00	1.00	1.00	1.00	1.00	1.00	1.00	1.00	0.00	10.00
						COSTEO.S/	0.00	0.00	0.00	0.00	0.00	0.00	0.00	0.00	0.00	0.00	0.00	0.00	0.00
					2027	FISICO	0.00	1.00	1.00	1.00	1.00	1.00	1.00	1.00	1.00	1.00	1.00	0.00	10.00
						COSTEO.S/	0.00	0.00	0.00	0.00	0.00	0.00	0.00	0.00	0.00	0.00	0.00	0.00	0.00
					2028	FISICO	0.00	1.00	1.00	1.00	1.00	1.00	1.00	1.00	1.00	1.00	1.00	0.00	10.00
						COSTEO.S/	0.00	0.00	0.00	0.00	0.00	0.00	0.00	0.00	0.00	0.00	0.00	0.00	0.00

AOI30023100418	COMPARTIR NAVIDEÑO CON LOS AGRICULTORES DEL DISTRITO DE SANTA Y SU VALLE	021808 - SANTA	AGRICULTOR	Media	2026	FISICO	0.00	0.00	0.00	0.00	0.00	0.00	0.00	0.00	0.00	0.00	0.00	300.00	300.00
						COSTEO.S/	0.00	0.00	0.00	0.00	0.00	0.00	0.00	0.00	0.00	0.00	0.00	0.00	0.00
					2027	FISICO	0.00	0.00	0.00	0.00	0.00	0.00	0.00	0.00	0.00	0.00	0.00	300.00	300.00
						COSTEO.S/	0.00	0.00	0.00	0.00	0.00	0.00	0.00	0.00	0.00	0.00	0.00	0.00	0.00
					2028	FISICO	0.00	0.00	0.00	0.00	0.00	0.00	0.00	0.00	0.00	0.00	0.00	300.00	300.00
						COSTEO.S/	0.00	0.00	0.00	0.00	0.00	0.00	0.00	0.00	0.00	0.00	0.00	0.00	0.00
AOI30023100419	REALIZACION DEL FESTIVAL DEL MAIZ SANTEÑO	021808 - SANTA	DOCUMENTO	Media	2026	FISICO	0.00	0.00	0.00	0.00	1.00	0.00	0.00	0.00	0.00	0.00	0.00	0.00	1.00
						COSTEO.S/	0.00	0.00	0.00	0.00	0.00	0.00	0.00	0.00	0.00	0.00	0.00	0.00	0.00
					2027	FISICO	0.00	0.00	0.00	0.00	1.00	0.00	0.00	0.00	0.00	0.00	0.00	0.00	1.00
						COSTEO.S/	0.00	0.00	0.00	0.00	0.00	0.00	0.00	0.00	0.00	0.00	0.00	0.00	0.00
					2028	FISICO	0.00	0.00	0.00	0.00	1.00	0.00	0.00	0.00	0.00	0.00	0.00	0.00	1.00
						COSTEO.S/	0.00	0.00	0.00	0.00	0.00	0.00	0.00	0.00	0.00	0.00	0.00	0.00	0.00
AOI30023100420	REALIZACION DEL FESTIVAL DE LA PALTA SANTEÑA	021808 - SANTA	DOCUMENTO	Media	2026	FISICO	0.00	0.00	0.00	0.00	0.00	0.00	0.00	1.00	0.00	0.00	0.00	0.00	1.00
						COSTEO.S/	0.00	0.00	0.00	0.00	0.00	0.00	0.00	0.00	0.00	0.00	0.00	0.00	0.00
					2027	FISICO	0.00	0.00	0.00	0.00	0.00	0.00	0.00	1.00	0.00	0.00	0.00	0.00	1.00
						COSTEO.S/	0.00	0.00	0.00	0.00	0.00	0.00	0.00	0.00	0.00	0.00	0.00	0.00	0.00
					2028	FISICO	0.00	0.00	0.00	0.00	0.00	0.00	0.00	1.00	0.00	0.00	0.00	0.00	1.00
						COSTEO.S/	0.00	0.00	0.00	0.00	0.00	0.00	0.00	0.00	0.00	0.00	0.00	0.00	0.00
AOI30023100421	REALIZACION DEL FESTIVAL DEL CUY SANTEÑO	021808 - SANTA	DOCUMENTO	Muy Alta	2026	FISICO	0.00	0.00	0.00	0.00	0.00	0.00	0.00	0.00	0.00	1.00	0.00	0.00	1.00
						COSTEO.S/	0.00	0.00	0.00	0.00	0.00	0.00	0.00	0.00	0.00	0.00	0.00	0.00	0.00
					2027	FISICO	0.00	0.00	0.00	0.00	0.00	0.00	0.00	0.00	0.00	1.00	0.00	0.00	1.00
						COSTEO.S/	0.00	0.00	0.00	0.00	0.00	0.00	0.00	0.00	0.00	0.00	0.00	0.00	0.00
					2028	FISICO	0.00	0.00	0.00	0.00	0.00	0.00	0.00	0.00	0.00	1.00	0.00	0.00	1.00
						COSTEO.S/	0.00	0.00	0.00	0.00	0.00	0.00	0.00	0.00	0.00	0.00	0.00	0.00	0.00
AOI30023100422	REALIZACION DEL FESTIVAL DEL GANADO VACUNO SANTEÑO	021808 - SANTA	DOCUMENTO	Media	2026	FISICO	0.00	0.00	0.00	0.00	0.00	0.00	0.00	0.00	0.00	0.00	1.00	0.00	1.00
						COSTEO.S/	0.00	0.00	0.00	0.00	0.00	0.00	0.00	0.00	0.00	0.00	0.00	0.00	0.00
					2027	FISICO	0.00	0.00	0.00	0.00	0.00	0.00	0.00	0.00	0.00	0.00	1.00	0.00	1.00
						COSTEO.S/	0.00	0.00	0.00	0.00	0.00	0.00	0.00	0.00	0.00	0.00	0.00	0.00	0.00
					2028	FISICO	0.00	0.00	0.00	0.00	0.00	0.00	0.00	0.00	0.00	0.00	1.00	0.00	1.00
						COSTEO.S/	0.00	0.00	0.00	0.00	0.00	0.00	0.00	0.00	0.00	0.00	0.00	0.00	0.00

CENTRO DE COSTO: 01.10.02 - OFICINA TURISMO Y MYPES

OEI.09 - Impulsar el crecimiento de la actividad empresarial; de emprendimientos y MYPES en la localidad

AEI.09.01 - Campañas de promoción de la formalización de micro y pequeñas empresas accesibles para la población local.

CODIGO	ACTIVIDAD OPERATIVA	UBIGEO	U.M.	PRIORIDAD	PERIODO MULTIANUAL	META	PROGRAMACION MENSUAL 01	02	03	04	05	06	07	08	09	10	11	12	TOTAL ANUAL
AOI30023100096	CAPACITACION PARA FORMALIZAR A LAS MYPES	021808 - SANTA	CONDUCTOR CAPACITADO	Media	2026	FISICO	0.00	20.00	0.00	0.00	20.00	0.00	0.00	0.00	20.00	0.00	0.00	0.00	60.00
						COSTEO.S/	0.00	0.00	0.00	0.00	0.00	0.00	0.00	0.00	0.00	0.00	0.00	0.00	0.00
					2027	FISICO	0.00	20.00	0.00	0.00	20.00	0.00	0.00	0.00	20.00	0.00	0.00	0.00	60.00
						COSTEO.S/	0.00	0.00	0.00	0.00	0.00	0.00	0.00	0.00	0.00	0.00	0.00	0.00	0.00
					2028	FISICO	0.00	20.00	0.00	0.00	20.00	0.00	0.00	0.00	20.00	0.00	0.00	0.00	60.00
						COSTEO.S/	0.00	0.00	0.00	0.00	0.00	0.00	0.00	0.00	0.00	0.00	0.00	0.00	0.00

AEI.09.02 - Asistencia técnica en actividades económicas locales especializada dirigida a los agentes económicos de la localidad.

CODIGO	ACTIVIDAD OPERATIVA	UBIGEO	U.M.	PRIORIDAD	PERIODO MULTIANUAL	META	PROGRAMACION MENSUAL 01	02	03	04	05	06	07	08	09	10	11	12	TOTAL ANUAL

AOI30023100107	ASESORAMIENTO EN COORDINACION CON DISRCETUR	021808 - SANTA	CONDUCTOR CAPACITADO	Media	2026	FISICO	10.00	0.00	0.00	0.00	0.00	0.00	0.00	10.00	0.00	0.00	0.00	0.00	20.00
						COSTEO.S/	0.00	0.00	0.00	0.00	0.00	0.00	0.00	0.00	0.00	0.00	0.00	0.00	0.00
					2027	FISICO	10.00	0.00	0.00	0.00	0.00	0.00	0.00	10.00	0.00	0.00	0.00	0.00	20.00
						COSTEO.S/	0.00	0.00	0.00	0.00	0.00	0.00	0.00	0.00	0.00	0.00	0.00	0.00	0.00
					2028	FISICO	10.00	0.00	0.00	0.00	0.00	0.00	0.00	10.00	0.00	0.00	0.00	0.00	20.00
						COSTEO.S/	0.00	0.00	0.00	0.00	0.00	0.00	0.00	0.00	0.00	0.00	0.00	0.00	0.00

AEI.09.03 - Eventos de articulación comercial y consumo de productos locales organizados con enfoque sostenible para agentes comerciales en la localidad.

CODIGO	ACTIVIDAD OPERATIVA	UBIGEO	U.M.	PRIORIDAD	PERIODO MULTIANUAL	META	PROGRAMACION MENSUAL 01	02	03	04	05	06	07	08	09	10	11	12	TOTAL ANUAL
AOI30023100218	FESTIVAL GASTRONÓMICO SOSTENIBLE, PROMOVIENDO EL CONSUMO RESPONSABLE, USO DE INSUMOS LOCALES Y REDUCCIÓN DE RESIDUOS.	021808 - SANTA	MICROEMPRESA	Alta	2026	FISICO	0.00	10.00	0.00	0.00	0.00	15.00	0.00	20.00	10.00	0.00	0.00	0.00	55.00
						COSTEO.S/	0.00	0.00	0.00	0.00	0.00	0.00	0.00	0.00	0.00	0.00	0.00	0.00	0.00
					2027	FISICO	0.00	10.00	0.00	0.00	0.00	15.00	0.00	20.00	10.00	0.00	0.00	0.00	55.00
						COSTEO.S/	0.00	0.00	0.00	0.00	0.00	0.00	0.00	0.00	0.00	0.00	0.00	0.00	0.00
					2028	FISICO	0.00	10.00	0.00	0.00	0.00	15.00	0.00	20.00	10.00	0.00	0.00	0.00	55.00
						COSTEO.S/	0.00	0.00	0.00	0.00	0.00	0.00	0.00	0.00	0.00	0.00	0.00	0.00	0.00
AOI30023100479	PROGRAMA DE NIÑOS IMPULSANDO EL TURISMO Y LA IDENTIDAD CULTURAL "MINICHEF 2026"	021808 - SANTA	NIÑOS	Alta	2026	FISICO	0.00	20.00	0.00	0.00	0.00	20.00	0.00	0.00	0.00	0.00	20.00	0.00	60.00
						COSTEO.S/	0.00	0.00	0.00	0.00	0.00	0.00	0.00	0.00	0.00	0.00	0.00	0.00	0.00
					2027	FISICO	0.00	20.00	0.00	0.00	0.00	20.00	0.00	0.00	0.00	0.00	20.00	0.00	60.00
						COSTEO.S/	0.00	0.00	0.00	0.00	0.00	0.00	0.00	0.00	0.00	0.00	0.00	0.00	0.00
					2028	FISICO	0.00	20.00	0.00	0.00	0.00	20.00	0.00	0.00	0.00	0.00	20.00	0.00	60.00
						COSTEO.S/	0.00	0.00	0.00	0.00	0.00	0.00	0.00	0.00	0.00	0.00	0.00	0.00	0.00

AEI.09.04 - Eventos turísticos vinculados al patrimonio cultural y natural con enfoque sostenible; dirigidos a emprendedores; asociaciones y otros actores del turismo y la cultura de la localidad.

CODIGO	ACTIVIDAD OPERATIVA	UBIGEO	U.M.	PRIORIDAD	PERIODO MULTIANUAL	META	PROGRAMACION MENSUAL 01	02	03	04	05	06	07	08	09	10	11	12	TOTAL ANUAL
AOI30023100258	DÍA MUNDIAL DEL TURISMO", EVENTO ANUAL QUE RESCATA LAS TRADICIONES, DANZAS, GASTRONOMÍA Y RUTAS TURÍSTICAS LOCALES CON ENFOQUE ECO-CULTURAL.	021808 - SANTA	EVENTO CULTURAL	Muy Alta	2026	FISICO	0.00	0.00	0.00	0.00	0.00	0.00	0.00	0.00	1.00	0.00	0.00	0.00	1.00
						COSTEO.S/	0.00	0.00	0.00	2,000.00	2,000.00	2,000.00	2,000.00	7,628.00	7,314.00	6,000.00	260.00	0.00	29,202.00
					2027	FISICO	0.00	0.00	0.00	0.00	0.00	0.00	0.00	0.00	1.00	0.00	0.00	0.00	1.00
						COSTEO.S/	0.00	0.00	0.00	2,000.00	2,000.00	2,000.00	2,000.00	7,628.00	7,314.00	6,000.00	7,414.00	0.00	36,356.00
					2028	FISICO	0.00	0.00	0.00	0.00	0.00	0.00	0.00	0.00	1.00	0.00	0.00	0.00	1.00
						COSTEO.S/	0.00	0.00	0.00	2,000.00	2,000.00	2,000.00	2,000.00	7,628.00	7,314.00	6,000.00	7,414.00	0.00	36,356.00

CENTRO DE COSTO: 01.10.03 - OFICINA COMERCIALIZACION

OEI.09 - Impulsar el crecimiento de la actividad empresarial; de emprendimientos y MYPES en la localidad

AEI.09.03 - Eventos de articulación comercial y consumo de productos locales organizados con enfoque sostenible para agentes comerciales en la localidad.

CODIGO	ACTIVIDAD OPERATIVA	UBIGEO	U.M.	PRIORIDAD	PERIODO MULTIANUAL	META	PROGRAMACION MENSUAL 01	02	03	04	05	06	07	08	09	10	11	12	TOTAL ANUAL
AOI30023100089	CAPACITACIONES PARA PROPIETARIOS DE ESTABLECIMIENTOS DE NEGOCIOS COMERCIALES Y CONSUMO DE PRODUCTOS	021808 - SANTA	OPERADOR	Alta	2026	FISICO	0.00	100.00	0.00	0.00	0.00	0.00	0.00	0.00	0.00	100.00	0.00	0.00	200.00
						COSTEO.S/	0.00	0.00	0.00	0.00	0.00	0.00	0.00	0.00	0.00	0.00	0.00	0.00	0.00
					2027	FISICO	0.00	100.00	0.00	0.00	0.00	0.00	0.00	0.00	0.00	100.00	0.00	0.00	200.00
						COSTEO.S/	0.00	0.00	0.00	0.00	0.00	0.00	0.00	0.00	0.00	0.00	0.00	0.00	0.00
					2028	FISICO	0.00	100.00	0.00	0.00	0.00	0.00	0.00	0.00	0.00	100.00	0.00	0.00	200.00
						COSTEO.S/	0.00	0.00	0.00	0.00	0.00	0.00	0.00	0.00	0.00	0.00	0.00	0.00	0.00

CENTRO DE COSTO: 01.10.04 - OFICINA ADMINISTRACION CAMAL MUNICIPAL

OEI.11 - Modernizar la Gestión Institucional

AEI.11.04 - Servicios administrativos implementados eficientemente en la municipalidad.

CODIGO	ACTIVIDAD OPERATIVA	UBIGEO	U.M.	PRIORIDAD	PERIODO MULTIANUAL	META	PROGRAMACION MENSUAL 01	02	03	04	05	06	07	08	09	10	11	12	TOTAL ANUAL

AOI30023100085	GESTIÓN DOCUMENTARIA	021808 - SANTA	DOCUMENTO	Muy Alta	2026	FISICO	11.00	10.00	11.00	11.00	10.00	11.00	11.00	11.00	11.00	11.00	11.00	12.00	131.00
						COSTEO.S/	0.00	0.00	0.00	2,000.00	2,000.00	2,000.00	2,000.00	2,000.00	2,000.00	2,000.00	2,000.00	2,000.00	18,000.00
					2027	FISICO	11.00	10.00	11.00	11.00	10.00	11.00	11.00	11.00	11.00	11.00	11.00	12.00	131.00
						COSTEO.S/	0.00	0.00	0.00	2,000.00	2,000.00	2,000.00	2,000.00	2,000.00	2,000.00	2,000.00	2,000.00	2,000.00	18,000.00
					2028	FISICO	11.00	10.00	11.00	11.00	10.00	11.00	11.00	11.00	11.00	11.00	11.00	12.00	131.00
						COSTEO.S/	0.00	0.00	0.00	2,000.00	2,000.00	2,000.00	2,000.00	2,000.00	2,000.00	2,000.00	2,000.00	2,000.00	18,000.00
AOI30023100087	DIAGNÓSTICO Y CONTROL ANIMAL	021808 - SANTA	ANIMAL INSPECCIONADO	Muy Alta	2026	FISICO	280.00	260.00	270.00	290.00	300.00	300.00	300.00	300.00	310.00	310.00	300.00	400.00	3,620.00
						COSTEO.S/	1,800.00	1,800.00	1,800.00	1,800.00	1,800.00	1,800.00	1,800.00	1,800.00	1,800.00	1,800.00	1,800.00	1,800.00	21,600.00
					2027	FISICO	280.00	260.00	270.00	290.00	300.00	300.00	300.00	300.00	310.00	310.00	300.00	400.00	3,620.00
						COSTEO.S/	1,800.00	1,800.00	1,800.00	1,800.00	1,800.00	1,800.00	1,800.00	1,800.00	1,800.00	1,800.00	1,800.00	1,800.00	21,600.00
					2028	FISICO	280.00	260.00	270.00	290.00	300.00	300.00	300.00	300.00	310.00	310.00	300.00	400.00	3,620.00
						COSTEO.S/	1,800.00	1,800.00	1,800.00	1,800.00	1,800.00	1,800.00	1,800.00	1,800.00	1,800.00	1,800.00	1,800.00	1,800.00	21,600.00
AOI30023100098	CAPACITACIÓN DE MANEJO ANIMAL	021808 - SANTA	PARTICIPANTE	Muy Alta	2026	FISICO	0.00	0.00	0.00	60.00	0.00	0.00	0.00	0.00	60.00	0.00	0.00	0.00	120.00
						COSTEO.S/	0.00	0.00	0.00	0.00	0.00	0.00	1,500.00	800.00	800.00	800.00	800.00	0.00	4,700.00
					2027	FISICO	0.00	0.00	0.00	60.00	0.00	0.00	0.00	0.00	60.00	0.00	0.00	0.00	120.00
						COSTEO.S/	0.00	0.00	0.00	0.00	0.00	0.00	1,500.00	800.00	800.00	800.00	800.00	0.00	4,700.00
					2028	FISICO	0.00	0.00	0.00	60.00	0.00	0.00	0.00	0.00	60.00	0.00	0.00	0.00	120.00
						COSTEO.S/	0.00	0.00	0.00	0.00	0.00	0.00	1,500.00	800.00	800.00	800.00	800.00	0.00	4,700.00
AOI30023100099	FUNIGACION Y DESRATIZACION	021808 - SANTA	ACCION	Muy Alta	2026	FISICO	0.00	0.00	1.00	0.00	0.00	1.00	0.00	0.00	1.00	0.00	0.00	0.00	3.00
						COSTEO.S/	0.00	0.00	0.00	0.00	800.00	800.00	800.00	1,500.00	800.00	800.00	2,300.00	0.00	7,800.00
					2027	FISICO	0.00	0.00	1.00	0.00	0.00	1.00	0.00	0.00	1.00	0.00	0.00	0.00	3.00
						COSTEO.S/	0.00	0.00	0.00	0.00	800.00	800.00	800.00	1,500.00	800.00	800.00	2,300.00	0.00	7,800.00
					2028	FISICO	0.00	0.00	1.00	0.00	0.00	1.00	0.00	0.00	1.00	0.00	0.00	0.00	3.00
						COSTEO.S/	0.00	0.00	0.00	0.00	800.00	800.00	800.00	1,500.00	800.00	800.00	2,300.00	0.00	7,800.00
AOI30023100102	MANTENIMIENTO DE POSAS DE TRATAMIENTO DE AGUAS RESIDUALES	021808 - SANTA	ACCION	Muy Alta	2026	FISICO	0.00	0.00	0.00	1.00	0.00	0.00	0.00	1.00	0.00	0.00	0.00	1.00	3.00
						COSTEO.S/	0.00	1,500.00	1,500.00	1,500.00	3,000.00	1,500.00	5,500.00	1,500.00	3,000.00	3,000.00	1,500.00	3,000.00	26,500.00
					2027	FISICO	0.00	0.00	0.00	1.00	0.00	0.00	0.00	1.00	0.00	0.00	0.00	1.00	3.00
						COSTEO.S/	0.00	1,500.00	1,500.00	1,500.00	3,000.00	1,500.00	5,500.00	1,500.00	3,000.00	3,000.00	1,500.00	3,000.00	26,500.00
					2028	FISICO	0.00	0.00	0.00	1.00	0.00	0.00	0.00	1.00	0.00	0.00	0.00	1.00	3.00
						COSTEO.S/	0.00	1,500.00	1,500.00	1,500.00	3,000.00	1,500.00	5,500.00	1,500.00	3,000.00	3,000.00	1,500.00	3,000.00	26,500.00
AOI30023100103	MANTENIMIENTO DE EQUIPOS	021808 - SANTA	ACCION	Muy Alta	2026	FISICO	0.00	0.00	0.00	0.00	1.00	0.00	0.00	0.00	0.00	0.00	1.00	0.00	2.00
						COSTEO.S/	0.00	0.00	0.00	0.00	1,500.00	0.00	0.00	1,500.00	0.00	0.00	0.00	0.00	3,000.00
					2027	FISICO	0.00	0.00	0.00	0.00	1.00	0.00	0.00	0.00	0.00	0.00	1.00	0.00	2.00
						COSTEO.S/	0.00	0.00	0.00	0.00	1,500.00	0.00	0.00	1,500.00	0.00	0.00	0.00	0.00	3,000.00
					2028	FISICO	0.00	0.00	0.00	0.00	1.00	0.00	0.00	0.00	0.00	0.00	1.00	0.00	2.00
						COSTEO.S/	0.00	0.00	0.00	0.00	1,500.00	0.00	0.00	1,500.00	0.00	0.00	0.00	0.00	3,000.00
AOI30023100104	CONTROL DE CARNET DE SANIDAD	021808 - SANTA	ACCION DE CONTROL	Muy Alta	2026	FISICO	1.00	0.00	0.00	0.00	0.00	1.00	0.00	0.00	0.00	0.00	0.00	0.00	2.00
						COSTEO.S/	0.00	0.00	0.00	0.00	800.00	0.00	0.00	800.00	0.00	0.00	800.00	0.00	2,400.00
					2027	FISICO	1.00	0.00	0.00	0.00	0.00	1.00	0.00	0.00	0.00	0.00	0.00	0.00	2.00
						COSTEO.S/	0.00	0.00	0.00	0.00	800.00	0.00	0.00	800.00	0.00	0.00	800.00	0.00	2,400.00
					2028	FISICO	1.00	0.00	0.00	0.00	0.00	1.00	0.00	0.00	0.00	0.00	0.00	0.00	2.00
						COSTEO.S/	0.00	0.00	0.00	0.00	800.00	0.00	0.00	800.00	0.00	0.00	800.00	0.00	2,400.00
AOI30023100108	LIMPIEZA GENERAL	021808 - SANTA	ACCION	Muy Alta	2026	FISICO	8.00	8.00	8.00	8.00	8.00	8.00	8.00	8.00	8.00	8.00	8.00	10.00	98.00
						COSTEO.S/	0.00	0.00	0.00	0.00	0.00	0.00	0.00	0.00	0.00	1,500.00	0.00	0.00	1,500.00
					2027	FISICO	8.00	8.00	8.00	8.00	8.00	8.00	8.00	8.00	8.00	8.00	8.00	10.00	98.00
						COSTEO.S/	0.00	0.00	0.00	0.00	0.00	0.00	0.00	0.00	0.00	1,500.00	0.00	0.00	1,500.00

					2028	FISICO	8.00	8.00	8.00	8.00	8.00	8.00	8.00	8.00	8.00	8.00	8.00	10.00	98.00
						COSTEO.S/	0.00	0.00	0.00	0.00	0.00	0.00	0.00	0.00	0.00	1,500.00	0.00	0.00	1,500.00

CENTRO DE COSTO: 01.10.05 - OFICINA ADMINISTRACION MERCADO MUNICIPAL

OEI.09 - Impulsar el crecimiento de la actividad empresarial; de emprendimientos y MYPES en la localidad

AEI.09.03 - Eventos de articulación comercial y consumo de productos locales organizados con enfoque sostenible para agentes comerciales en la localidad.

CODIGO	ACTIVIDAD OPERATIVA	UBIGEO	U.M.	PRIORIDAD	PERIODO MULTIANUAL	META	PROGRAMACION MENSUAL 01	02	03	04	05	06	07	08	09	10	11	12	TOTAL ANUAL
AOI30023100090	CAPACITACION A COMERCIANTES	021808 - SANTA	USUARIO	Muy Alta	2026	FISICO	150.00	0.00	0.00	150.00	0.00	0.00	0.00	150.00	0.00	0.00	150.00	0.00	600.00
						COSTEO.S/	0.00	0.00	0.00	0.00	0.00	0.00	0.00	0.00	0.00	0.00	0.00	0.00	0.00
					2027	FISICO	150.00	0.00	0.00	150.00	0.00	0.00	0.00	150.00	0.00	0.00	150.00	0.00	600.00
						COSTEO.S/	0.00	0.00	0.00	0.00	0.00	0.00	0.00	0.00	0.00	0.00	0.00	0.00	0.00
					2028	FISICO	150.00	0.00	0.00	150.00	0.00	0.00	0.00	150.00	0.00	0.00	150.00	0.00	600.00
						COSTEO.S/	0.00	0.00	0.00	0.00	0.00	0.00	0.00	0.00	0.00	0.00	0.00	0.00	0.00
AOI30023100426	SUPERVISION DE LIMPIEZA A PUESTOS DEL MERCADO CENTRAL DE SANTA	021808 - SANTA	USUARIO	Muy Alta	2026	FISICO	150.00	150.00	150.00	150.00	150.00	150.00	150.00	150.00	150.00	150.00	150.00	150.00	1,800.00
						COSTEO.S/	0.00	0.00	0.00	0.00	0.00	0.00	0.00	0.00	0.00	0.00	0.00	0.00	0.00
					2027	FISICO	150.00	150.00	150.00	150.00	150.00	150.00	150.00	150.00	150.00	150.00	150.00	150.00	1,800.00
						COSTEO.S/	0.00	0.00	0.00	0.00	0.00	0.00	0.00	0.00	0.00	0.00	0.00	0.00	0.00
					2028	FISICO	150.00	150.00	150.00	150.00	150.00	150.00	150.00	150.00	150.00	150.00	150.00	150.00	1,800.00
						COSTEO.S/	0.00	0.00	0.00	0.00	0.00	0.00	0.00	0.00	0.00	0.00	0.00	0.00	0.00
AOI30023100428	SUPERVISION DEL INGRESO DE PRODUCTOS AL MERCADO MUNICIPAL	021808 - SANTA	USUARIO	Alta	2026	FISICO	150.00	150.00	150.00	150.00	150.00	150.00	150.00	150.00	150.00	150.00	150.00	150.00	1,800.00
						COSTEO.S/	0.00	0.00	0.00	0.00	0.00	0.00	0.00	0.00	0.00	0.00	0.00	0.00	0.00
					2027	FISICO	150.00	150.00	150.00	150.00	150.00	150.00	150.00	150.00	150.00	150.00	150.00	150.00	1,800.00
						COSTEO.S/	0.00	0.00	0.00	0.00	0.00	0.00	0.00	0.00	0.00	0.00	0.00	0.00	0.00
					2028	FISICO	150.00	150.00	150.00	150.00	150.00	150.00	150.00	150.00	150.00	150.00	150.00	150.00	1,800.00
						COSTEO.S/	0.00	0.00	0.00	0.00	0.00	0.00	0.00	0.00	0.00	0.00	0.00	0.00	0.00
AOI30023100480	GESTION ADMINISTRATIVA	021808 - SANTA	DOCUMENTO	Muy Alta	2026	FISICO	40.00	40.00	40.00	40.00	40.00	40.00	40.00	40.00	40.00	40.00	40.00	40.00	480.00
						COSTEO.S/	0.00	0.00	0.00	0.00	0.00	0.00	0.00	0.00	0.00	0.00	0.00	0.00	0.00
					2027	FISICO	40.00	40.00	40.00	40.00	40.00	40.00	40.00	40.00	40.00	40.00	40.00	40.00	480.00
						COSTEO.S/	0.00	0.00	0.00	0.00	0.00	0.00	0.00	0.00	0.00	0.00	0.00	0.00	0.00
					2028	FISICO	40.00	40.00	40.00	40.00	40.00	40.00	40.00	40.00	40.00	40.00	40.00	40.00	480.00
						COSTEO.S/	0.00	0.00	0.00	0.00	0.00	0.00	0.00	0.00	0.00	0.00	0.00	0.00	0.00

CENTRO DE COSTO: 01.11 - GERENCIA INFRAESTRUCTURA, DESARROLLO URBANO Y RURAL

OEI.03 - Promover el acceso a servicios educativos; deportivos y recreacionales con enfoque intercultural e inclusivo para la población local

AEI.03.01 - Construcción; equipamiento y mantenimiento de los locales educativos; adecuados en beneficio la población estudiantil de la localidad.

CODIGO	ACTIVIDAD OPERATIVA	UBIGEO	U.M.	PRIORIDAD	PERIODO MULTIANUAL	META	PROGRAMACION MENSUAL 01	02	03	04	05	06	07	08	09	10	11	12	TOTAL ANUAL
AOI30023100215	GESTION ADMINISTRATIVA	021808 - SANTA	INFORME TECNICO	Muy Alta	2026	FISICO	80.00	80.00	80.00	80.00	80.00	80.00	80.00	80.00	80.00	80.00	80.00	80.00	960.00
						COSTEO.S/	0.00	0.00	0.00	0.00	0.00	0.00	0.00	0.00	0.00	0.00	0.00	0.00	0.00
					2027	FISICO	80.00	80.00	80.00	80.00	80.00	80.00	80.00	80.00	80.00	80.00	80.00	80.00	960.00
						COSTEO.S/	0.00	0.00	0.00	0.00	0.00	0.00	0.00	0.00	0.00	0.00	0.00	0.00	0.00
					2028	FISICO	80.00	80.00	80.00	80.00	80.00	80.00	80.00	80.00	80.00	80.00	80.00	80.00	960.00
						COSTEO.S/	0.00	0.00	0.00	0.00	0.00	0.00	0.00	0.00	0.00	0.00	0.00	0.00	0.00

OEI.05 - Reducir la exposición al riesgo de desastres de origen natural o antrópico de la población local

AEI.05.05 - Rehabilitación de servicios públicos básicos;infraestructura y medios de vida oportuna en beneficio de la población local.

CODIGO	ACTIVIDAD OPERATIVA	UBIGEO	U.M.	PRIORIDAD	PERIODO MULTIANUAL	META	PROGRAMACION MENSUAL 01	02	03	04	05	06	07	08	09	10	11	12	TOTAL ANUAL
AOI30023100439	RESTAURAR O RECONSTRUIR LOS SERVICIOS E INFRAESTRUCTURA DAÑADOS DESPUÉS DE UNA EMERGENCIA O DESASTRE PARA RESTABLECER LA NORMALIDAD Y MEJORAR LAS CONDICIONES DE LA POBLACIÓN LOCAL.	021808 - SANTA	ACCION	Muy Alta	2026	FISICO	0.00	1.00	2.00	0.00	0.00	1.00	1.00	0.00	1.00	1.00	0.00	2.00	9.00
						COSTEO.S/	0.00	0.00	0.00	0.00	0.00	0.00	0.00	0.00	0.00	0.00	0.00	0.00	0.00
					2027	FISICO	0.00	1.00	2.00	0.00	0.00	1.00	1.00	0.00	1.00	1.00	0.00	2.00	9.00
						COSTEO.S/	0.00	0.00	0.00	0.00	0.00	0.00	0.00	0.00	0.00	0.00	0.00	0.00	0.00
					2028	FISICO	0.00	1.00	2.00	0.00	0.00	1.00	1.00	0.00	1.00	1.00	0.00	2.00	9.00
						COSTEO.S/	0.00	0.00	0.00	0.00	0.00	0.00	0.00	0.00	0.00	0.00	0.00	0.00	0.00

OEI.08 - Garantizar la provisión de los servicios de agua potable y saneamiento en beneficio de la población local

AEI.08.01 - Servicio de agua potable de calidad para la población local.

CODIGO	ACTIVIDAD OPERATIVA	UBIGEO	U.M.	PRIORIDAD	PERIODO MULTIANUAL	META	PROGRAMACION MENSUAL 01	02	03	04	05	06	07	08	09	10	11	12	TOTAL ANUAL
AOI30023100465	IDENTIFICACIÓN Y PRIORIZACIÓN DE SISTEMAS DE AGUA POTABLE RURALES A INTERVENIR.	021808 - SANTA	INFORME TECNICO	Alta	2026	FISICO	0.00	1.00	0.00	0.00	0.00	0.00	0.00	0.00	0.00	0.00	0.00	0.00	1.00
						COSTEO.S/	0.00	0.00	0.00	0.00	0.00	0.00	0.00	0.00	1,000.00	0.00	0.00	1,000.00	2,000.00
					2027	FISICO	0.00	1.00	0.00	0.00	0.00	0.00	0.00	0.00	0.00	0.00	0.00	0.00	1.00
						COSTEO.S/	0.00	0.00	0.00	0.00	0.00	0.00	0.00	0.00	1,000.00	0.00	0.00	1,000.00	2,000.00
					2028	FISICO	0.00	1.00	0.00	0.00	0.00	0.00	0.00	0.00	0.00	0.00	0.00	0.00	1.00
						COSTEO.S/	0.00	0.00	0.00	0.00	0.00	0.00	0.00	0.00	1,000.00	0.00	0.00	1,000.00	2,000.00
AOI30023100466	ELABORACIÓN Y ACTUALIZACIÓN DEL DIAGNÓSTICO DE LOS SISTEMAS DE AGUA EN EL ÁMBITO RURAL (SEGÚN APLICATIVO DATASS Y DIAGNÓSTICO DEL MVCS).	021808 - SANTA	INFORME TECNICO	Alta	2026	FISICO	0.00	0.00	1.00	0.00	0.00	0.00	0.00	0.00	0.00	0.00	0.00	0.00	1.00
						COSTEO.S/	0.00	0.00	0.00	0.00	0.00	0.00	0.00	0.00	0.00	2,000.00	0.00	2,000.00	4,000.00
					2027	FISICO	0.00	0.00	1.00	0.00	0.00	0.00	0.00	0.00	0.00	0.00	0.00	0.00	1.00
						COSTEO.S/	0.00	0.00	0.00	0.00	0.00	0.00	0.00	0.00	0.00	2,000.00	0.00	2,000.00	4,000.00
					2028	FISICO	0.00	0.00	1.00	0.00	0.00	0.00	0.00	0.00	0.00	0.00	0.00	0.00	1.00
						COSTEO.S/	0.00	0.00	0.00	0.00	0.00	0.00	0.00	0.00	0.00	2,000.00	0.00	2,000.00	4,000.00
AOI30023100467	CARACTERIZACIÓN DE FUENTES DE AGUA PARA CONSUMO HUMANO.	021808 - SANTA	INFORME TECNICO	Muy Alta	2026	FISICO	0.00	0.00	1.00	0.00	0.00	0.00	0.00	0.00	0.00	0.00	0.00	0.00	1.00
						COSTEO.S/	0.00	0.00	0.00	0.00	0.00	0.00	0.00	0.00	1,500.00	0.00	1,500.00	1,000.00	4,000.00
					2027	FISICO	0.00	0.00	1.00	0.00	0.00	0.00	0.00	0.00	0.00	0.00	0.00	0.00	1.00
						COSTEO.S/	0.00	0.00	0.00	0.00	0.00	0.00	0.00	0.00	1,500.00	0.00	1,500.00	1,000.00	4,000.00
					2028	FISICO	0.00	0.00	1.00	0.00	0.00	0.00	0.00	0.00	0.00	0.00	0.00	0.00	1.00
						COSTEO.S/	0.00	0.00	0.00	0.00	0.00	0.00	0.00	0.00	1,500.00	0.00	1,500.00	1,000.00	4,000.00
AOI30023100468	ASISTENCIA TÉCNICA AL OPERADOR/GASFITTERO EN LA OPERACIÓN Y MANTENIMIENTO DEL SISTEMA DE AGUA	021808 - SANTA	REGISTRO	Muy Alta	2026	FISICO	0.00	0.00	0.00	0.00	0.00	0.00	1.00	0.00	0.00	0.00	0.00	0.00	1.00
						COSTEO.S/	0.00	0.00	0.00	0.00	0.00	0.00	0.00	0.00	1,000.00	0.00	1,000.00	1,000.00	3,000.00
					2027	FISICO	0.00	0.00	0.00	0.00	0.00	0.00	1.00	0.00	0.00	0.00	0.00	0.00	1.00
						COSTEO.S/	0.00	0.00	0.00	0.00	0.00	0.00	0.00	0.00	1,000.00	0.00	1,000.00	1,000.00	3,000.00
					2028	FISICO	0.00	0.00	0.00	0.00	0.00	0.00	1.00	0.00	0.00	0.00	0.00	0.00	1.00
						COSTEO.S/	0.00	0.00	0.00	0.00	0.00	0.00	0.00	0.00	1,000.00	0.00	1,000.00	1,000.00	3,000.00
AOI30023100469	ADQUISICIÓN DE INSUMOS QUÍMICOS (HIPOCLORITO DE CALCIO Y REACTIVOS DPD).	021808 - SANTA	REGISTRO	Alta	2026	FISICO	0.00	0.00	0.00	0.00	0.00	1.00	0.00	0.00	0.00	0.00	0.00	0.00	1.00
						COSTEO.S/	0.00	0.00	0.00	0.00	0.00	1,000.00	0.00	1,000.00	0.00	1,000.00	0.00	0.00	3,000.00
					2027	FISICO	0.00	0.00	0.00	0.00	0.00	1.00	0.00	0.00	0.00	0.00	0.00	0.00	1.00
						COSTEO.S/	0.00	0.00	0.00	0.00	0.00	1,000.00	0.00	1,000.00	0.00	1,000.00	0.00	0.00	3,000.00
					2028	FISICO	0.00	0.00	0.00	0.00	0.00	1.00	0.00	0.00	0.00	0.00	0.00	0.00	1.00
						COSTEO.S/	0.00	0.00	0.00	0.00	0.00	1,000.00	0.00	1,000.00	0.00	1,000.00	0.00	0.00	3,000.00
AOI30023100470	COORDINACIÓN CON ESTABLECIMIENTOS DE SALUD PARA LA MEDICIÓN	021808 - SANTA	REGISTRO	Media	2026	FISICO	0.00	0.00	0.00	0.00	0.00	0.00	1.00	0.00	0.00	0.00	0.00	0.00	1.00
						COSTEO.S/	0.00	0.00	0.00	1,000.00	1,000.00	0.00	1,000.00	0.00	1,000.00	0.00	0.00	0.00	4,000.00

	Y REGISTRO DEL CLORO RESIDUAL.				2027	FISICO	0.00	0.00	0.00	0.00	0.00	0.00	1.00	0.00	0.00	0.00	0.00	0.00	1.00
						COSTEO.S/	0.00	0.00	0.00	1,000.00	1,000.00	0.00	1,000.00	0.00	1,000.00	0.00	0.00	0.00	4,000.00
					2028	FISICO	0.00	0.00	0.00	0.00	0.00	0.00	1.00	0.00	0.00	0.00	0.00	0.00	1.00
						COSTEO.S/	0.00	0.00	0.00	1,000.00	1,000.00	0.00	1,000.00	0.00	1,000.00	0.00	0.00	0.00	4,000.00
AOI30023100471	REGISTRO DE LA INFORMACIÓN EN EL APLICATIVO WEB DEL MVCS (CLORACIÓN, MANTENIMIENTO Y MONITOREO).	021808 - SANTA	REGISTRO	Alta	2026	FISICO	1.00	1.00	1.00	1.00	1.00	1.00	1.00	1.00	1.00	1.00	1.00	1.00	12.00
						COSTEO.S/	0.00	0.00	0.00	0.00	0.00	0.00	1,000.00	1,000.00	1,000.00	0.00	1,000.00	0.00	4,000.00
					2027	FISICO	1.00	1.00	1.00	1.00	1.00	1.00	1.00	1.00	1.00	1.00	1.00	1.00	12.00
						COSTEO.S/	0.00	0.00	0.00	0.00	0.00	0.00	1,000.00	1,000.00	1,000.00	0.00	1,000.00	0.00	4,000.00
					2028	FISICO	1.00	1.00	1.00	1.00	1.00	1.00	1.00	1.00	1.00	1.00	1.00	1.00	12.00
						COSTEO.S/	0.00	0.00	0.00	0.00	0.00	0.00	1,000.00	1,000.00	1,000.00	0.00	1,000.00	0.00	4,000.00

AEI.08.02 - Servicio de alcantarillado sanitario y tratamiento de aguas residuales eficiente para la población local.

CODIGO	ACTIVIDAD OPERATIVA	UBIGEO	U.M.	PRIORIDAD	PERIODO MULTIANUAL	META	PROGRAMACION MENSUAL 01	02	03	04	05	06	07	08	09	10	11	12	TOTAL ANUAL
AOI30023100168	REALIZACIÓN DEL DIAGNÓSTICO ESPECIALIZADO (MÓDULO IV) DE LA INFRAESTRUCTURA EN BASE AL LISTADO DE SISTEMAS SELECCIONADOS PARA INTERVENIR Y REGISTRAR LA INFORMACIÓN EN EL APLICATIVO WEB DEL MVCS.	021808 - SANTA	REGISTRO	Alta	2026	FISICO	0.00	0.00	0.00	1.00	0.00	0.00	0.00	0.00	0.00	0.00	0.00	0.00	1.00
						COSTEO.S/	0.00	0.00	0.00	0.00	0.00	1,000.00	0.00	1,000.00	0.00	0.00	0.00	0.00	2,000.00
					2027	FISICO	0.00	0.00	0.00	1.00	0.00	0.00	0.00	0.00	0.00	0.00	0.00	0.00	1.00
						COSTEO.S/	0.00	0.00	0.00	0.00	0.00	1,000.00	0.00	1,000.00	0.00	0.00	0.00	0.00	2,000.00
					2028	FISICO	0.00	0.00	0.00	1.00	0.00	0.00	0.00	0.00	0.00	0.00	0.00	0.00	1.00
						COSTEO.S/	0.00	0.00	0.00	0.00	0.00	1,000.00	0.00	1,000.00	0.00	0.00	0.00	0.00	2,000.00
AOI30023100169	VERIFICAR LOS SISTEMAS DE DSE Y/O ALCANTARILLADO SANITARIO EN TODAS LAS EDIFICACIONES DE LOS CENTROS POBLADOS	021808 - SANTA	VIVIENDAS	Alta	2026	FISICO	0.00	0.00	0.00	34.00	0.00	0.00	0.00	0.00	0.00	0.00	0.00	0.00	34.00
						COSTEO.S/	0.00	0.00	0.00	0.00	0.00	0.00	0.00	0.00	1,500.00	0.00	0.00	1,000.00	2,500.00
					2027	FISICO	0.00	0.00	0.00	34.00	0.00	0.00	0.00	0.00	0.00	0.00	0.00	0.00	34.00
						COSTEO.S/	0.00	0.00	0.00	0.00	0.00	0.00	0.00	0.00	1,500.00	0.00	0.00	1,000.00	2,500.00
					2028	FISICO	0.00	0.00	0.00	34.00	0.00	0.00	0.00	0.00	0.00	0.00	0.00	0.00	34.00
						COSTEO.S/	0.00	0.00	0.00	0.00	0.00	0.00	0.00	0.00	1,500.00	0.00	0.00	1,000.00	2,500.00
AOI30023100170	EJECUTAR LA LIMPIEZA DE SISTEMAS DE DISPOSICIÓN SANITARIO DE EXCRETAS Y/O BAÑOS CONECTADOS AL SISTEMA DE ALCANTARILLADO SANITARIO	021808 - SANTA	VIVIENDAS	Alta	2026	FISICO	0.00	0.00	0.00	0.00	34.00	0.00	0.00	0.00	0.00	0.00	0.00	0.00	34.00
						COSTEO.S/	0.00	0.00	0.00	0.00	0.00	0.00	0.00	0.00	1,500.00	0.00	1,500.00	0.00	3,000.00
					2027	FISICO	0.00	0.00	0.00	0.00	34.00	0.00	0.00	0.00	0.00	0.00	0.00	0.00	34.00
						COSTEO.S/	0.00	0.00	0.00	0.00	0.00	0.00	0.00	0.00	1,500.00	0.00	1,500.00	0.00	3,000.00
					2028	FISICO	0.00	0.00	0.00	0.00	34.00	0.00	0.00	0.00	0.00	0.00	0.00	0.00	34.00
						COSTEO.S/	0.00	0.00	0.00	0.00	0.00	0.00	0.00	0.00	1,500.00	0.00	1,500.00	0.00	3,000.00
AOI30023100171	REGISTRO EN EL DATASS LAS EVIDENCIAS FOTOGRÁFICAS DE LA EJECUCIÓN DE LIMPIEZA DE LOS SISTEMAS DE DISPOSICIÓN SANITARIA DE EXCRETAS Y/O BAÑOS CONCENTRADOS AL SISTEMA DE ALCANTARILLADO SANITARIO	021808 - SANTA	VIVIENDAS	Alta	2026	FISICO	0.00	0.00	0.00	0.00	34.00	0.00	0.00	0.00	0.00	0.00	0.00	0.00	34.00
						COSTEO.S/	0.00	0.00	0.00	0.00	0.00	1,000.00	0.00	0.00	1,000.00	0.00	0.00	0.00	2,000.00
					2027	FISICO	0.00	0.00	0.00	0.00	34.00	0.00	0.00	0.00	0.00	0.00	0.00	0.00	34.00
						COSTEO.S/	0.00	0.00	0.00	0.00	0.00	1,000.00	0.00	0.00	1,000.00	0.00	0.00	0.00	2,000.00
					2028	FISICO	0.00	0.00	0.00	0.00	34.00	0.00	0.00	0.00	0.00	0.00	0.00	0.00	34.00
						COSTEO.S/	0.00	0.00	0.00	0.00	0.00	1,000.00	0.00	0.00	1,000.00	0.00	0.00	0.00	2,000.00

AEI.08.03 - Asistencia técnica en sostenibilidad de los servicios de agua potable y saneamiento de manera continua a la(s) Junta(s) Administradoras de Servicios de Saneamiento de la localidad.

CODIGO	ACTIVIDAD OPERATIVA	UBIGEO	U.M.	PRIORIDAD	PERIODO MULTIANUAL	META	PROGRAMACION MENSUAL 01	02	03	04	05	06	07	08	09	10	11	12	TOTAL ANUAL

AOI30023100472	IDENTIFICACIÓN DE NECESIDADES DE CAPACITACIÓN DE LOS PRESTADORES (JASS, COMITÉS DE AGUA, ASOCIACIONES)	021808 - SANTA	INFORME	Alta	2026	FISICO	0.00	1.00	0.00	0.00	0.00	0.00	0.00	0.00	0.00	0.00	0.00	0.00	1.00
						COSTEO.S/	0.00	0.00	0.00	0.00	0.00	0.00	0.00	0.00	1,000.00	0.00	1,000.00	0.00	2,000.00
					2027	FISICO	0.00	1.00	0.00	0.00	0.00	0.00	0.00	0.00	0.00	0.00	0.00	0.00	1.00
						COSTEO.S/	0.00	0.00	0.00	0.00	0.00	0.00	0.00	0.00	1,000.00	0.00	1,000.00	0.00	2,000.00
					2028	FISICO	0.00	1.00	0.00	0.00	0.00	0.00	0.00	0.00	0.00	0.00	0.00	0.00	1.00
						COSTEO.S/	0.00	0.00	0.00	0.00	0.00	0.00	0.00	0.00	1,000.00	0.00	1,000.00	0.00	2,000.00
AOI30023100473	FORMULACIÓN, APROBACIÓN E IMPLEMENTACIÓN DEL PLAN DE CAPACITACIÓN EN GESTIÓN DEL SERVICIO DE AGUA Y SANEAMIENTO (SEGÚN LINEAMIENTOS DEL PNSR).	021808 - SANTA	PLAN	Muy Alta	2026	FISICO	0.00	0.00	1.00	0.00	0.00	0.00	0.00	0.00	0.00	0.00	0.00	0.00	1.00
						COSTEO.S/	0.00	0.00	0.00	0.00	0.00	0.00	1,500.00	0.00	0.00	1,500.00	0.00	1,500.00	4,500.00
					2027	FISICO	0.00	0.00	1.00	0.00	0.00	0.00	0.00	0.00	0.00	0.00	0.00	0.00	1.00
						COSTEO.S/	0.00	0.00	0.00	0.00	0.00	0.00	1,500.00	0.00	0.00	1,500.00	0.00	1,500.00	4,500.00
					2028	FISICO	0.00	0.00	1.00	0.00	0.00	0.00	0.00	0.00	0.00	0.00	0.00	0.00	1.00
						COSTEO.S/	0.00	0.00	0.00	0.00	0.00	0.00	1,500.00	0.00	0.00	1,500.00	0.00	1,500.00	4,500.00
AOI30023100474	ASISTENCIA TÉCNICA PARA EL RECONOCIMIENTO Y REGISTRO DE LAS ORGANIZACIONES COMUNALES PRESTADORAS ANTE LA MUNICIPALIDAD.	021808 - SANTA	ACTA	Media	2026	FISICO	0.00	0.00	0.00	1.00	0.00	0.00	0.00	0.00	0.00	0.00	0.00	0.00	1.00
						COSTEO.S/	0.00	0.00	0.00	0.00	0.00	0.00	0.00	0.00	1,000.00	0.00	1,000.00	0.00	2,000.00
					2027	FISICO	0.00	0.00	0.00	1.00	0.00	0.00	0.00	0.00	0.00	0.00	0.00	0.00	1.00
						COSTEO.S/	0.00	0.00	0.00	0.00	0.00	0.00	0.00	0.00	1,000.00	0.00	1,000.00	0.00	2,000.00
					2028	FISICO	0.00	0.00	0.00	1.00	0.00	0.00	0.00	0.00	0.00	0.00	0.00	0.00	1.00
						COSTEO.S/	0.00	0.00	0.00	0.00	0.00	0.00	0.00	0.00	1,000.00	0.00	1,000.00	0.00	2,000.00
AOI30023100475	EJECUCIÓN DE JORNADAS Y TALLERES DE CAPACITACIÓN A PRESTADORES (GESTIÓN ADMINISTRATIVA, TÉCNICA Y SANITARIA).	021808 - SANTA	REGISTRO	Alta	2026	FISICO	0.00	0.00	0.00	1.00	0.00	0.00	0.00	0.00	0.00	1.00	0.00	0.00	2.00
						COSTEO.S/	0.00	0.00	0.00	0.00	0.00	0.00	0.00	0.00	1,950.00	0.00	0.00	0.00	1,950.00
					2027	FISICO	0.00	0.00	0.00	1.00	0.00	0.00	0.00	0.00	0.00	1.00	0.00	0.00	2.00
						COSTEO.S/	0.00	0.00	0.00	0.00	0.00	0.00	0.00	0.00	1,950.00	0.00	0.00	0.00	1,950.00
					2028	FISICO	0.00	0.00	0.00	1.00	0.00	0.00	0.00	0.00	0.00	1.00	0.00	0.00	2.00
						COSTEO.S/	0.00	0.00	0.00	0.00	0.00	0.00	0.00	0.00	1,950.00	0.00	0.00	0.00	1,950.00
AOI30023100476	FORMULACIÓN E IMPLEMENTACIÓN DEL PLAN DE EDUCACIÓN SANITARIA DIRIGIDO A HOGARES RURALES SOBRE USO RESPONSABLE DEL AGUA Y PRÁCTICAS SALUDABLES.	021808 - SANTA	PLAN	Muy Alta	2026	FISICO	0.00	0.00	0.00	0.00	1.00	0.00	0.00	0.00	0.00	0.00	0.00	0.00	1.00
						COSTEO.S/	0.00	0.00	0.00	0.00	0.00	0.00	0.00	0.00	1,950.00	0.00	0.00	0.00	1,950.00
					2027	FISICO	0.00	0.00	0.00	0.00	1.00	0.00	0.00	0.00	0.00	0.00	0.00	0.00	1.00
						COSTEO.S/	0.00	0.00	0.00	0.00	0.00	0.00	0.00	0.00	1,950.00	0.00	0.00	0.00	1,950.00
					2028	FISICO	0.00	0.00	0.00	0.00	1.00	0.00	0.00	0.00	0.00	0.00	0.00	0.00	1.00
						COSTEO.S/	0.00	0.00	0.00	0.00	0.00	0.00	0.00	0.00	1,950.00	0.00	0.00	0.00	1,950.00
AOI30023100477	COORDINACIÓN CON ESTABLECIMIENTOS DE SALUD PARA LA PROMOCIÓN DE LA VALORACIÓN DEL SERVICIO Y BUENAS PRÁCTICAS DE HIGIENE FAMILIAR.	021808 - SANTA	ACTA	Alta	2026	FISICO	0.00	0.00	0.00	0.00	0.00	0.00	1.00	0.00	0.00	0.00	0.00	0.00	1.00
						COSTEO.S/	0.00	0.00	0.00	0.00	0.00	0.00	1,000.00	0.00	0.00	1,000.00	0.00	1,000.00	3,000.00
					2027	FISICO	0.00	0.00	0.00	0.00	0.00	0.00	1.00	0.00	0.00	0.00	0.00	0.00	1.00
						COSTEO.S/	0.00	0.00	0.00	0.00	0.00	0.00	1,000.00	0.00	0.00	1,000.00	0.00	1,000.00	3,000.00
					2028	FISICO	0.00	0.00	0.00	0.00	0.00	0.00	1.00	0.00	0.00	0.00	0.00	0.00	1.00
						COSTEO.S/	0.00	0.00	0.00	0.00	0.00	0.00	1,000.00	0.00	0.00	1,000.00	0.00	1,000.00	3,000.00
AOI30023100478	REMISIÓN DE INFORMES DE CUMPLIMIENTO DE METAS FÍSICAS DE CAPACITACIÓN Y ASISTENCIA TÉCNICA A LA DRVCS DEL GOBIERNO REGIONAL.	021808 - SANTA	INFORME	Alta	2026	FISICO	0.00	0.00	0.00	0.00	0.00	0.00	0.00	0.00	0.00	0.00	0.00	1.00	1.00
						COSTEO.S/	0.00	0.00	0.00	0.00	0.00	0.00	1,500.00	0.00	0.00	0.00	1,500.00	0.00	3,000.00
					2027	FISICO	0.00	0.00	0.00	0.00	0.00	0.00	0.00	0.00	0.00	0.00	0.00	1.00	1.00
						COSTEO.S/	0.00	0.00	0.00	0.00	0.00	0.00	1,500.00	0.00	0.00	0.00	1,500.00	0.00	3,000.00
					2028	FISICO	0.00	0.00	0.00	0.00	0.00	0.00	0.00	0.00	0.00	0.00	0.00	1.00	1.00
						COSTEO.S/	0.00	0.00	0.00	0.00	0.00	0.00	1,500.00	0.00	0.00	0.00	1,500.00	0.00	3,000.00

OEI.11 - Modernizar la Gestión Institucional

AEI.11.04 - Servicios administrativos implementados eficientemente en la municipalidad.

CODIGO	ACTIVIDAD OPERATIVA	UBIGEO	U.M.	PRIORIDAD	PERIODO MULTIANUAL	META	PROGRAMACION MENSUAL 01	02	03	04	05	06	07	08	09	10	11	12	TOTAL ANUAL
AOI30023100314	SUPERVISAR, ORGANIZAR, DIRIGIR, COORDINAR Y EVALUAR LOS PROCESOS DE EJECUCIÓN, INSPECCIÓN, SUPERVISIÓN, RECEPCIÓN Y LIQUIDACIÓN DE OBRAS	021808 - SANTA	ACCION	Muy Alta	2026	FISICO	1.00	1.00	1.00	1.00	1.00	1.00	1.00	1.00	1.00	1.00	1.00	1.00	12.00
						COSTEO.S/	0.00	0.00	0.00	0.00	0.00	0.00	0.00	0.00	0.00	0.00	1,200.00	0.00	1,200.00
					2027	FISICO	1.00	1.00	1.00	1.00	1.00	1.00	1.00	1.00	1.00	1.00	1.00	1.00	12.00
						COSTEO.S/	0.00	0.00	0.00	0.00	0.00	0.00	0.00	0.00	0.00	0.00	1,200.00	0.00	1,200.00
					2028	FISICO	1.00	1.00	1.00	1.00	1.00	1.00	1.00	1.00	1.00	1.00	1.00	1.00	12.00
						COSTEO.S/	0.00	0.00	0.00	0.00	0.00	0.00	0.00	0.00	0.00	0.00	1,200.00	0.00	1,200.00
AOI30023100315	GESTIONAR TRAMITES DOCUMENTARIOS SEGUN CORRESPONDA	021808 - SANTA	ACCION	Muy Alta	2026	FISICO	1.00	1.00	1.00	1.00	1.00	1.00	1.00	1.00	1.00	1.00	1.00	1.00	12.00
						COSTEO.S/	8,000.00	8,000.00	8,000.00	8,000.00	8,000.00	8,000.00	8,000.00	8,000.00	8,000.00	8,000.00	8,000.00	8,000.00	96,000.00
					2027	FISICO	1.00	1.00	1.00	1.00	1.00	1.00	1.00	1.00	1.00	1.00	1.00	1.00	12.00
						COSTEO.S/	8,000.00	8,000.00	8,000.00	8,000.00	8,000.00	8,000.00	8,000.00	8,000.00	8,000.00	8,000.00	8,000.00	8,000.00	96,000.00
					2028	FISICO	1.00	1.00	1.00	1.00	1.00	1.00	1.00	1.00	1.00	1.00	1.00	1.00	12.00
						COSTEO.S/	8,000.00	8,000.00	8,000.00	8,000.00	8,000.00	8,000.00	8,000.00	8,000.00	8,000.00	8,000.00	8,000.00	8,000.00	96,000.00
AOI30023100316	VELAR POR EL CUMPLIMIENTO DE LOS OBJETIVOS Y ACCIONES ESTRATEGICAS DE NUESTRA COMPETENCIA A TRAVES DEL PLAN OPERATIVO INSTITUCIONAL	021808 - SANTA	ACCION	Muy Alta	2026	FISICO	1.00	1.00	0.00	1.00	0.00	0.00	1.00	1.00	0.00	1.00	0.00	1.00	7.00
						COSTEO.S/	0.00	0.00	0.00	0.00	0.00	0.00	0.00	0.00	0.00	1,000.00	0.00	0.00	1,000.00
					2027	FISICO	1.00	1.00	0.00	1.00	0.00	0.00	1.00	1.00	0.00	1.00	0.00	1.00	7.00
						COSTEO.S/	0.00	0.00	0.00	0.00	0.00	0.00	0.00	0.00	0.00	1,000.00	0.00	0.00	1,000.00
					2028	FISICO	1.00	1.00	0.00	1.00	0.00	0.00	1.00	1.00	0.00	1.00	0.00	1.00	7.00
						COSTEO.S/	0.00	0.00	0.00	0.00	0.00	0.00	0.00	0.00	0.00	1,000.00	0.00	0.00	1,000.00
AOI30023100312	IMPLEMENTAR LAS RECOMENDACIONES EMITIDAS POR EL ÓRGANO DE CONTROL INSTITUCIONAL	021808 - SANTA	ACCION	Muy Alta	2026	FISICO	1.00	1.00	1.00	1.00	1.00	1.00	1.00	1.00	1.00	1.00	1.00	1.00	12.00
						COSTEO.S/	0.00	0.00	0.00	0.00	0.00	0.00	0.00	0.00	0.00	0.00	1,000.00	0.00	1,000.00
					2027	FISICO	1.00	1.00	1.00	1.00	1.00	1.00	1.00	1.00	1.00	1.00	1.00	1.00	12.00
						COSTEO.S/	0.00	0.00	0.00	0.00	0.00	0.00	0.00	0.00	0.00	0.00	1,000.00	0.00	1,000.00
					2028	FISICO	1.00	1.00	1.00	1.00	1.00	1.00	1.00	1.00	1.00	1.00	1.00	1.00	12.00
						COSTEO.S/	0.00	0.00	0.00	0.00	0.00	0.00	0.00	0.00	0.00	0.00	1,000.00	0.00	1,000.00

CENTRO DE COSTO: 01.11.01 - OFICINA ESTUDIOS Y PROYECTOS

OEI.03 - Promover el acceso a servicios educativos; deportivos y recreacionales con enfoque intercultural e inclusivo para la población local

AEI.03.01 - Construcción; equipamiento y mantenimiento de los locales educativos; adecuados en beneficio la población estudiantil de la localidad.

CODIGO	ACTIVIDAD OPERATIVA	UBIGEO	U.M.	PRIORIDAD	PERIODO MULTIANUAL	META	PROGRAMACION MENSUAL 01	02	03	04	05	06	07	08	09	10	11	12	TOTAL ANUAL
AOI30023100487	ESTUDIOS DE PRE - INVERSION	021808 - SANTA	ESTUDIO DE PREINVERSION	Muy Alta	2026	FISICO	0.00	0.00	1.00	0.00	0.00	0.00	0.00	0.00	0.00	0.00	0.00	0.00	1.00
						COSTEO.S/	0.00	0.00	0.00	0.00	0.00	0.00	0.00	0.00	0.00	130,000.00	0.00	0.00	130,000.00
					2027	FISICO	0.00	0.00	1.00	0.00	0.00	0.00	0.00	0.00	0.00	0.00	0.00	0.00	1.00
						COSTEO.S/	0.00	0.00	0.00	0.00	0.00	0.00	0.00	0.00	0.00	130,000.00	0.00	0.00	130,000.00
					2028	FISICO	0.00	0.00	1.00	0.00	0.00	0.00	0.00	0.00	0.00	0.00	0.00	0.00	1.00
						COSTEO.S/	0.00	0.00	0.00	0.00	0.00	0.00	0.00	0.00	0.00	130,000.00	0.00	0.00	130,000.00

OEI.11 - Modernizar la Gestión Institucional

AEI.11.04 - Servicios administrativos implementados eficientemente en la municipalidad.

CODIGO	ACTIVIDAD OPERATIVA	UBIGEO	U.M.	PRIORIDAD	PERIODO MULTIANUAL	META	PROGRAMACION MENSUAL 01	02	03	04	05	06	07	08	09	10	11	12	TOTAL ANUAL
AOI30023100259	FORMULAR Y EVALUAR PROYECTOS DE INVERSION	021808 - SANTA	ESTUDIO	Muy Alta	2026	FISICO	1.00	0.00	1.00	1.00	1.00	1.00	0.00	0.00	1.00	1.00	1.00	1.00	9.00
						COSTEO.S/	0.00	0.00	0.00	0.00	0.00	5,504.00	0.00	0.00	150,000.00	200,000.00	0.00	0.00	355,504.00
					2027	FISICO	1.00	0.00	1.00	1.00	1.00	1.00	0.00	0.00	1.00	1.00	1.00	1.00	9.00
						COSTEO.S/	0.00	0.00	0.00	0.00	0.00	5,504.00	0.00	0.00	150,000.00	202,000.00	0.00	1,000.00	358,504.00
					2028	FISICO	1.00	0.00	1.00	1.00	1.00	1.00	0.00	0.00	1.00	1.00	1.00	1.00	9.00
						COSTEO.S/	0.00	0.00	0.00	0.00	0.00	5,504.00	0.00	0.00	150,000.00	202,000.00	0.00	1,000.00	358,504.00

AOI30023100275	REGISTRAR INFORMACION RELACIONADA CON LA FORMULACION Y EVALUACION DE PROYECTOS DE INVERSION EN EL BANCO DE INVERSIONES	021808 - SANTA	REGISTRO	Muy Alta	2026	FISICO	0.00	0.00	1.00	1.00	1.00	1.00	1.00	0.00	0.00	1.00	1.00	1.00	8.00
						COSTEO.S/	0.00	0.00	0.00	0.00	0.00	0.00	0.00	0.00	0.00	0.00	50,000.00	0.00	50,000.00
					2027	FISICO	0.00	0.00	1.00	1.00	1.00	1.00	1.00	0.00	0.00	1.00	1.00	1.00	8.00
						COSTEO.S/	0.00	0.00	0.00	0.00	0.00	0.00	0.00	1,000.00	0.00	0.00	51,000.00	0.00	52,000.00
					2028	FISICO	0.00	0.00	1.00	1.00	1.00	1.00	1.00	0.00	0.00	1.00	1.00	1.00	8.00
						COSTEO.S/	0.00	0.00	0.00	0.00	0.00	0.00	0.00	1,000.00	0.00	0.00	51,000.00	0.00	52,000.00
AOI30023100279	ELABORAR Y EVALUAR EXPEDIENTES TECNICOS Y/O DOCUMENTOS EQUIVALENTES	021808 - SANTA	DOCUMENTO TECNICO	Muy Alta	2026	FISICO	1.00	1.00	1.00	0.00	1.00	1.00	1.00	1.00	1.00	0.00	1.00	1.00	10.00
						COSTEO.S/	0.00	0.00	0.00	0.00	0.00	0.00	0.00	0.00	400,000.00	100,000.00	20,000.00	0.00	520,000.00
					2027	FISICO	1.00	1.00	1.00	0.00	1.00	1.00	1.00	1.00	1.00	0.00	1.00	1.00	10.00
						COSTEO.S/	0.00	0.00	0.00	0.00	0.00	0.00	0.00	0.00	400,000.00	100,500.00	20,000.00	500.00	521,000.00
					2028	FISICO	1.00	1.00	1.00	0.00	1.00	1.00	1.00	1.00	1.00	0.00	1.00	1.00	10.00
						COSTEO.S/	0.00	0.00	0.00	0.00	0.00	0.00	0.00	0.00	400,000.00	100,500.00	20,000.00	500.00	521,000.00
AOI30023100281	REGISTRAR INFORMACION RELACIONADA A LA ELABORACION DEL EXPEDIENTE TECNICO Y/O DOCUMENTO EQUIVALENTE EN EL BANCO DE INVERSIONES	021808 - SANTA	REGISTRO	Muy Alta	2026	FISICO	1.00	0.00	1.00	1.00	1.00	1.00	1.00	0.00	1.00	1.00	1.00	1.00	10.00
						COSTEO.S/	0.00	0.00	0.00	0.00	0.00	0.00	0.00	0.00	0.00	20,000.00	0.00	0.00	20,000.00
					2027	FISICO	1.00	0.00	1.00	1.00	1.00	1.00	1.00	0.00	1.00	1.00	1.00	1.00	10.00
						COSTEO.S/	0.00	0.00	0.00	0.00	0.00	0.00	0.00	500.00	0.00	20,500.00	0.00	500.00	21,500.00
					2028	FISICO	1.00	0.00	1.00	1.00	1.00	1.00	1.00	0.00	1.00	1.00	1.00	1.00	10.00
						COSTEO.S/	0.00	0.00	0.00	0.00	0.00	0.00	0.00	500.00	0.00	20,500.00	0.00	500.00	21,500.00
AOI30023100287	ELABORAR Y DAR SEGUIMIENTO EL PLAN OPERATIVO INSITITUCIONAL DE LA OFICINA DE ESTUDIOS Y PROYECTOS	021808 - SANTA	ACCION	Muy Alta	2026	FISICO	1.00	1.00	1.00	1.00	1.00	1.00	1.00	1.00	1.00	1.00	1.00	1.00	12.00
						COSTEO.S/	0.00	0.00	0.00	0.00	0.00	0.00	0.00	0.00	0.00	15,000.00	0.00	0.00	15,000.00
					2027	FISICO	1.00	1.00	1.00	1.00	1.00	1.00	1.00	1.00	1.00	1.00	1.00	1.00	12.00
						COSTEO.S/	0.00	0.00	0.00	0.00	0.00	0.00	0.00	0.00	0.00	15,000.00	1,000.00	0.00	16,000.00
					2028	FISICO	1.00	1.00	1.00	1.00	1.00	1.00	1.00	1.00	1.00	1.00	1.00	1.00	12.00
						COSTEO.S/	0.00	0.00	0.00	0.00	0.00	0.00	0.00	0.00	0.00	15,000.00	1,000.00	0.00	16,000.00
AOI30023100297	GESTION ADMINISTRATIVA	021808 - SANTA	DOCUMENTO EMITIDO	Muy Alta	2026	FISICO	15.00	15.00	15.00	15.00	15.00	15.00	15.00	15.00	15.00	15.00	15.00	15.00	180.00
						COSTEO.S/	0.00	0.00	0.00	0.00	0.00	0.00	0.00	0.00	0.00	0.00	20,000.00	0.00	20,000.00
					2027	FISICO	15.00	15.00	15.00	15.00	15.00	15.00	15.00	15.00	15.00	15.00	15.00	15.00	180.00
						COSTEO.S/	6,000.00	6,000.00	6,000.00	6,000.00	6,000.00	6,000.00	6,000.00	7,000.00	7,000.00	6,000.00	27,000.00	6,000.00	95,000.00
					2028	FISICO	15.00	15.00	15.00	15.00	15.00	15.00	15.00	15.00	15.00	15.00	15.00	15.00	180.00
						COSTEO.S/	6,000.00	6,000.00	6,000.00	6,000.00	6,000.00	6,000.00	6,000.00	7,000.00	7,000.00	6,000.00	27,000.00	6,000.00	95,000.00

CENTRO DE COSTO: 01.11.02 - OFICINA OBRAS PUBLICAS Y PRIVADAS

OEI.01 - Promover el ordenamiento territorial en beneficio de población local

AEI.01.04 - Espacios públicos en condiciones operativas adecuadas en beneficio de la población local.

CODIGO	ACTIVIDAD OPERATIVA	UBIGEO	U.M.	PRIORIDAD	PERIODO MULTIANUAL	META	PROGRAMACION MENSUAL 01	02	03	04	05	06	07	08	09	10	11	12	TOTAL ANUAL
AOI30023100110	SUPERVISAR LOS MANTENIMIENTOS EN LOS ESPACIOS PUBLICOS EN GENERAL	021808 - SANTA	SUPERVISION	Muy Alta	2026	FISICO	2.00	2.00	2.00	2.00	2.00	2.00	2.00	2.00	2.00	1.00	1.00	0.00	20.00
						COSTEO.S/	0.00	0.00	0.00	0.00	0.00	0.00	0.00	0.00	0.00	0.00	0.00	0.00	0.00
					2027	FISICO	2.00	2.00	2.00	2.00	2.00	2.00	2.00	2.00	2.00	1.00	1.00	0.00	20.00
						COSTEO.S/	0.00	0.00	0.00	0.00	0.00	0.00	0.00	0.00	0.00	0.00	0.00	0.00	0.00
					2028	FISICO	2.00	2.00	2.00	2.00	2.00	2.00	2.00	2.00	2.00	1.00	1.00	0.00	20.00
						COSTEO.S/	0.00	0.00	0.00	0.00	0.00	0.00	0.00	0.00	0.00	0.00	0.00	0.00	0.00
AOI30023100483	MEJORAMIENTO DE LAS CALLES EN EL AA.HH. SAN MIGUEL, DISTRITO DE SANTA - SANTA - ANCASH	021808 - SANTA	OBRA	Muy Alta	2026	FISICO	0.00	1.00	0.00	0.00	0.00	0.00	0.00	0.00	0.00	0.00	0.00	0.00	1.00
						COSTEO.S/	0.00	0.00	0.00	0.00	0.00	0.00	0.00	0.00	0.00	0.00	932,983.00	0.00	932,983.00
					2027	FISICO	0.00	1.00	0.00	0.00	0.00	0.00	0.00	0.00	0.00	0.00	0.00	0.00	1.00
						COSTEO.S/	0.00	0.00	0.00	0.00	0.00	0.00	0.00	0.00	0.00	0.00	932,983.00	0.00	932,983.00

					2028	FISICO	0.00	1.00	0.00	0.00	0.00	0.00	0.00	0.00	0.00	0.00	0.00	0.00	1.00
						COSTEO.S/	0.00	0.00	0.00	0.00	0.00	0.00	0.00	0.00	0.00	0.00	932,983.00	0.00	932,983.00
AOI00023100484	MEJORAMIENTO DE LOS SERVICIOS DE TRANSITABILIDAD VEHICULAR, PEATONAL Y DE LOS ESPACIOS PÚBLICOS DE LA AV. AMARGURA, DEL DISTRITO DE SANTA - PROVINCIA DE SANTA - DEPARTAMENTO DE ANCASH	021808 - SANTA	OBRA	Muy Alta	2026	FISICO	0.00	1.00	0.00	0.00	0.00	0.00	0.00	0.00	0.00	0.00	0.00	0.00	1.00
						COSTEO.S/	0.00	0.00	0.00	0.00	0.00	0.00	0.00	0.00	0.00	0.00	0.00	1,000,000.00	1,000,000.00
					2027	FISICO	0.00	1.00	0.00	0.00	0.00	0.00	0.00	0.00	0.00	0.00	0.00	0.00	1.00
						COSTEO.S/	0.00	0.00	0.00	0.00	0.00	0.00	0.00	0.00	0.00	0.00	0.00	1,000,000.00	1,000,000.00
					2028	FISICO	0.00	1.00	0.00	0.00	0.00	0.00	0.00	0.00	0.00	0.00	0.00	0.00	1.00
						COSTEO.S/	0.00	0.00	0.00	0.00	0.00	0.00	0.00	0.00	0.00	0.00	0.00	1,000,000.00	1,000,000.00
AOI00023100485	CREACION DEL SERVICIOS DE ESPACIOS PÚBLICOS URBANOS EN PARQUE MZ E LOTE 1 H.U.P. SAN JOSE, DISTRITO DE SANTA DE LA PROVINCIA DE SANTA DEL DEPARTAMENTO DE ANCASH	021808 - SANTA	OBRA	Muy Alta	2026	FISICO	0.00	1.00	0.00	0.00	0.00	0.00	0.00	0.00	0.00	0.00	0.00	0.00	1.00
						COSTEO.S/	0.00	0.00	0.00	0.00	0.00	0.00	0.00	0.00	0.00	0.00	800,000.00	0.00	800,000.00
					2027	FISICO	0.00	1.00	0.00	0.00	0.00	0.00	0.00	0.00	0.00	0.00	0.00	0.00	1.00
						COSTEO.S/	0.00	0.00	0.00	0.00	0.00	0.00	0.00	0.00	0.00	0.00	800,000.00	0.00	800,000.00
					2028	FISICO	0.00	1.00	0.00	0.00	0.00	0.00	0.00	0.00	0.00	0.00	0.00	0.00	1.00
						COSTEO.S/	0.00	0.00	0.00	0.00	0.00	0.00	0.00	0.00	0.00	0.00	800,000.00	0.00	800,000.00
AOI00023100486	REMODELACION DE CAMPO DEPORTIVO, CERCO PERIMETRICO Y JUEGOS INFANTILES E INCLUSIVOS; CONSTRUCCION DE COBERTURA DE INSTALACIONES DEPORTIVAS; ADEMÁS DE OTROS ACTIVOS EN EL(LA) COMPLEJO DEPORTIVO JJ PERALTA DISTRITO DE SANTA, PROVINCIA SANTA, DEPARTAMENTO ANCASH	021808 - SANTA	OBRA	Muy Alta	2026	FISICO	0.00	0.00	1.00	0.00	0.00	0.00	0.00	0.00	0.00	0.00	0.00	0.00	1.00
						COSTEO.S/	0.00	0.00	0.00	0.00	0.00	0.00	0.00	0.00	0.00	0.00	813,532.00	0.00	813,532.00
					2027	FISICO	0.00	0.00	1.00	0.00	0.00	0.00	0.00	0.00	0.00	0.00	0.00	0.00	1.00
						COSTEO.S/	0.00	0.00	0.00	0.00	0.00	0.00	0.00	0.00	0.00	0.00	813,532.00	0.00	813,532.00
					2028	FISICO	0.00	0.00	1.00	0.00	0.00	0.00	0.00	0.00	0.00	0.00	0.00	0.00	1.00
						COSTEO.S/	0.00	0.00	0.00	0.00	0.00	0.00	0.00	0.00	0.00	0.00	813,532.00	0.00	813,532.00

OEI.02 - Fortalecer el acceso a la atención primaria de salud preventiva de la población local

AEI.02.01 - Construcción; equipamiento y mantenimiento de los establecimientos de salud adecuados en beneficio de la salud de la población local

CODIGO	ACTIVIDAD OPERATIVA	UBIGEO	U.M.	PRIORIDAD	PERIODO MULTIANUAL	META	PROGRAMACION MENSUAL 01	02	03	04	05	06	07	08	09	10	11	12	TOTAL ANUAL
AOI00023100112	CONSTRUCCION DE ACUERDO AL EXPEDIENTE TECNICO ESTABLECIDOS POR EL MINISTERIO DE SALUD	021808 - SANTA	PROYECTO	Muy Alta	2026	FISICO	1.00	0.00	1.00	1.00	0.00	1.00	0.00	0.00	1.00	0.00	1.00	0.00	6.00
						COSTEO.S/	0.00	0.00	0.00	0.00	0.00	0.00	0.00	0.00	0.00	0.00	0.00	0.00	0.00
					2027	FISICO	1.00	0.00	1.00	1.00	0.00	1.00	0.00	0.00	1.00	0.00	1.00	0.00	6.00
						COSTEO.S/	0.00	0.00	0.00	0.00	0.00	0.00	0.00	0.00	0.00	0.00	0.00	0.00	0.00
					2028	FISICO	1.00	0.00	1.00	1.00	0.00	1.00	0.00	0.00	1.00	0.00	1.00	0.00	6.00
						COSTEO.S/	0.00	0.00	0.00	0.00	0.00	0.00	0.00	0.00	0.00	0.00	0.00	0.00	0.00

OEI.03 - Promover el acceso a servicios educativos; deportivos y recreacionales con enfoque intercultural e inclusivo para la población local

AEI.08.01 - Construcción; equipamiento y mantenimiento de los locales educativos; adecuados en beneficio la población estudiantil de la localidad.

CODIGO	ACTIVIDAD OPERATIVA	UBIGEO	U.M.	PRIORIDAD	PERIODO MULTIANUAL	META	PROGRAMACION MENSUAL 01	02	03	04	05	06	07	08	09	10	11	12	TOTAL ANUAL
AOI00023100443	CONSTRUCCION DE COBERTURA DE INSTALACIONES DEPORTIVAS; REMODELACION DE LOSA DEPORTIVA; EN EL(LA) I.E. ARTEMIO DEL SOLAR	021808 - SANTA	OBRA	Muy Alta	2026	FISICO	0.00	0.00	1.00	0.00	0.00	0.00	0.00	0.00	0.00	0.00	0.00	0.00	1.00
						COSTEO.S/	0.00	0.00	0.00	0.00	0.00	0.00	0.00	0.00	0.00	0.00	731,396.99	0.00	731,396.99
					2027	FISICO	0.00	0.00	1.00	0.00	0.00	0.00	0.00	0.00	0.00	0.00	0.00	0.00	1.00
						COSTEO.S/	0.00	0.00	0.00	0.00	0.00	0.00	0.00	0.00	0.00	0.00	731,396.99	0.00	731,396.99

	ICOCHEA DISTRITO DE SANTA, PROVINCIA SANTA, DEPARTAMENTO ANCASH				2028	FISICO	0.00	0.00	1.00	0.00	0.00	0.00	0.00	0.00	0.00	0.00	0.00	0.00	1.00
						COSTEO.S/	0.00	0.00	0.00	0.00	0.00	0.00	0.00	0.00	0.00	0.00	731,396.99	0.00	731,396.99

OEI.08 - Garantizar la provisión de los servicios de agua potable y saneamiento en beneficio de la población local

AEI.08.01 - Servicio de agua potable de calidad para la población local.

CODIGO	ACTIVIDAD OPERATIVA	UBIGEO	U.M.	PRIORIDAD	PERIODO MULTIANUAL	META	PROGRAMACION MENSUAL 01	02	03	04	05	06	07	08	09	10	11	12	TOTAL ANUAL
AOI30023100444	MEJORAMIENTO Y AMPLIACION DEL SERVICIO DE AGUA POTABLE URBANO Y MEJORAMIENTO Y AMPLIACION DEL SERVICIO DE ALCANTARILLADO Y MEJORAMIENTO Y AMPLIACION DEL SERVICIO DE TRATAMIENTO DE AGUAS RESIDUALES PARA DISPOSICIÓN FINAL EN EL A.H. EL RAMI , EL A.H. EL NUEVO RAMI J.M. DISTRITO DE SANTA DE LA PROVINCIA DE SANTA DEL DEPARTAMENTO DE ANCASH	021808 - SANTA	OBRA	Muy Alta	2026	FISICO	0.00	0.00	1.00	0.00	0.00	0.00	0.00	0.00	0.00	0.00	0.00	0.00	1.00
						COSTEO.S/	0.00	0.00	0.00	0.00	0.00	0.00	687,461.00	0.00	0.00	0.00	0.00	0.00	687,461.00
					2027	FISICO	0.00	0.00	1.00	0.00	0.00	0.00	0.00	0.00	0.00	0.00	0.00	0.00	1.00
						COSTEO.S/	0.00	0.00	0.00	0.00	0.00	0.00	687,461.00	0.00	0.00	0.00	0.00	0.00	687,461.00
					2028	FISICO	0.00	0.00	1.00	0.00	0.00	0.00	0.00	0.00	0.00	0.00	0.00	0.00	1.00
						COSTEO.S/	0.00	0.00	0.00	0.00	0.00	0.00	687,461.00	0.00	0.00	0.00	0.00	0.00	687,461.00

OEI.11 - Modernizar la Gestión Institucional

AEI.11.04 - Servicios administrativos implementados eficientemente en la municipalidad.

CODIGO	ACTIVIDAD OPERATIVA	UBIGEO	U.M.	PRIORIDAD	PERIODO MULTIANUAL	META	PROGRAMACION MENSUAL 01	02	03	04	05	06	07	08	09	10	11	12	TOTAL ANUAL
AOI30023100481	ELABORACION Y SEGUIMIENTO DE DOCUMENTOS ADMINISTRATIVOS DE ACUERDO A LO ESTABLECIDO EN OBRAS PUBLICAS Y PRIVADAS, CONFORMIDADES Y MONITOREOS U OTROS.	021808 - SANTA	DOCUMENTO TECNICO	Muy Alta	2026	FISICO	25.00	35.00	30.00	30.00	30.00	40.00	40.00	40.00	40.00	30.00	30.00	30.00	400.00
						COSTEO.S/	0.00	0.00	0.00	0.00	0.00	0.00	0.00	0.00	0.00	0.00	0.00	0.00	0.00
					2027	FISICO	25.00	35.00	30.00	30.00	30.00	40.00	40.00	40.00	40.00	30.00	30.00	30.00	400.00
						COSTEO.S/	0.00	0.00	0.00	0.00	0.00	0.00	0.00	0.00	0.00	0.00	0.00	0.00	0.00
					2028	FISICO	25.00	35.00	30.00	30.00	30.00	40.00	40.00	40.00	40.00	30.00	30.00	30.00	400.00
						COSTEO.S/	0.00	0.00	0.00	0.00	0.00	0.00	0.00	0.00	0.00	0.00	0.00	0.00	0.00

CENTRO DE COSTO: 01.11.03 - OFICINA DESARROLLO URBANO, RURAL Y CATASTRO

OEI.01 - Promover el ordenamiento territorial en beneficio de población local

AEI.01.01 - Instrumentos de planificación territorial implementados en beneficio de la población local.

CODIGO	ACTIVIDAD OPERATIVA	UBIGEO	U.M.	PRIORIDAD	PERIODO MULTIANUAL	META	PROGRAMACION MENSUAL 01	02	03	04	05	06	07	08	09	10	11	12	TOTAL ANUAL
AOI30083100025	ELABORACIÓN DE PLANES ESPECÍFICOS EN LOS SECTORES NO INTERVENIDOS.	021808 - SANTA	PLAN DE INTERVENCION	Muy Alta	2026	FISICO	1.00	0.00	0.00	1.00	0.00	0.00	1.00	0.00	0.00	1.00	0.00	0.00	4.00
						COSTEO.S/	0.00	0.00	0.00	0.00	0.00	0.00	0.00	0.00	0.00	0.00	0.00	0.00	0.00
					2027	FISICO	1.00	0.00	0.00	1.00	0.00	0.00	1.00	0.00	0.00	1.00	0.00	0.00	4.00
						COSTEO.S/	0.00	0.00	0.00	0.00	0.00	0.00	0.00	0.00	0.00	0.00	0.00	0.00	0.00
					2028	FISICO	1.00	0.00	0.00	1.00	0.00	0.00	1.00	0.00	0.00	1.00	0.00	0.00	4.00
						COSTEO.S/	0.00	0.00	0.00	0.00	0.00	0.00	0.00	0.00	0.00	0.00	0.00	0.00	0.00

AEI.01.02 - Catastro actualizado en beneficio de la población local.

CODIGO	ACTIVIDAD OPERATIVA	UBIGEO	U.M.	PRIORIDAD	PERIODO MULTIANUAL	META	PROGRAMACION MENSUAL 01	02	03	04	05	06	07	08	09	10	11	12	TOTAL ANUAL

AOI30023100326	CUANTIFICACIÓN DE PREDIOS CATASTRALES.	021808 - SANTA	LOTE CATASTRAL	Muy Alta	2026	FISICO	20.00	20.00	20.00	20.00	20.00	20.00	20.00	20.00	20.00	20.00	20.00	20.00	240.00
						COSTEO.S/	0.00	0.00	0.00	0.00	0.00	0.00	0.00	0.00	0.00	0.00	0.00	0.00	0.00
					2027	FISICO	20.00	20.00	20.00	20.00	20.00	20.00	20.00	20.00	20.00	20.00	20.00	20.00	240.00
						COSTEO.S/	0.00	0.00	0.00	0.00	0.00	0.00	0.00	0.00	0.00	0.00	0.00	0.00	0.00
					2028	FISICO	20.00	20.00	20.00	20.00	20.00	20.00	20.00	20.00	20.00	20.00	20.00	20.00	240.00
						COSTEO.S/	0.00	0.00	0.00	0.00	0.00	0.00	0.00	0.00	0.00	0.00	0.00	0.00	0.00

AEI.01.03 - Saneamiento físico-legal efectivo para la población en situación de informalidad o sin título de propiedad en la localidad.

CODIGO	ACTIVIDAD OPERATIVA	UBIGEO	U.M.	PRIORIDAD	PERIODO MULTIANUAL	META	PROGRAMACION MENSUAL 01	02	03	04	05	06	07	08	09	10	11	12	TOTAL ANUAL
AOI30023100327	ELABORACIÓN DE EXPEDIENTES TECNICOS DE SANEAMIENTO FÍSICO LEGAL DE ZONAS LOTIZADAS TERRENOS INFORMALES	021808 - SANTA	EXPEDIENTE TECNICO	Muy Alta	2026	FISICO	0.00	4.00	0.00	0.00	4.00	0.00	0.00	4.00	0.00	0.00	0.00	0.00	12.00
						COSTEO.S/	0.00	0.00	0.00	0.00	0.00	0.00	0.00	0.00	0.00	0.00	0.00	0.00	0.00
					2027	FISICO	0.00	4.00	0.00	0.00	4.00	0.00	0.00	4.00	0.00	0.00	0.00	0.00	12.00
						COSTEO.S/	0.00	0.00	0.00	0.00	0.00	0.00	0.00	0.00	0.00	0.00	0.00	0.00	0.00
					2028	FISICO	0.00	4.00	0.00	0.00	4.00	0.00	0.00	4.00	0.00	0.00	0.00	0.00	12.00
						COSTEO.S/	0.00	0.00	0.00	0.00	0.00	0.00	0.00	0.00	0.00	0.00	0.00	0.00	0.00

AEI.01.05 - Fiscalización de habilitaciones urbanas y edificaciones de manera integral; dirigidos a personas naturales y jurídicas que ejecutan obras en la localidad.

CODIGO	ACTIVIDAD OPERATIVA	UBIGEO	U.M.	PRIORIDAD	PERIODO MULTIANUAL	META	PROGRAMACION MENSUAL 01	02	03	04	05	06	07	08	09	10	11	12	TOTAL ANUAL
AOI30023100328	FISCALIZACIÓN Y CONTROL DE EXPEDIENTES TRAMITADOS.	021808 - SANTA	EXPEDIENTE TRAMITADO	Alta	2026	FISICO	1.00	1.00	1.00	1.00	1.00	1.00	1.00	1.00	1.00	1.00	1.00	1.00	12.00
						COSTEO.S/	0.00	0.00	0.00	0.00	0.00	0.00	0.00	0.00	0.00	0.00	0.00	0.00	0.00
					2027	FISICO	1.00	1.00	1.00	1.00	1.00	1.00	1.00	1.00	1.00	1.00	1.00	1.00	12.00
						COSTEO.S/	0.00	0.00	0.00	0.00	0.00	0.00	0.00	0.00	0.00	0.00	0.00	0.00	0.00
					2028	FISICO	1.00	1.00	1.00	1.00	1.00	1.00	1.00	1.00	1.00	1.00	1.00	1.00	12.00
						COSTEO.S/	0.00	0.00	0.00	0.00	0.00	0.00	0.00	0.00	0.00	0.00	0.00	0.00	0.00
AOI30023100329	TRAMITACIÓN Y CONTROL DE EXPEDIENTES TRAMITADOS	021808 - SANTA	EXPEDIENTE TRAMITADO	Media	2026	FISICO	10.00	10.00	10.00	10.00	10.00	10.00	10.00	10.00	10.00	10.00	10.00	10.00	120.00
						COSTEO.S/	0.00	0.00	0.00	0.00	0.00	0.00	0.00	0.00	0.00	0.00	0.00	0.00	0.00
					2027	FISICO	10.00	10.00	10.00	10.00	10.00	10.00	10.00	10.00	10.00	10.00	10.00	10.00	120.00
						COSTEO.S/	0.00	0.00	0.00	0.00	0.00	0.00	0.00	0.00	0.00	0.00	0.00	0.00	0.00
					2028	FISICO	10.00	10.00	10.00	10.00	10.00	10.00	10.00	10.00	10.00	10.00	10.00	10.00	120.00
						COSTEO.S/	0.00	0.00	0.00	0.00	0.00	0.00	0.00	0.00	0.00	0.00	0.00	0.00	0.00

CENTRO DE COSTO: 01.11.04 - OFICINA LIQUIDACION DE OBRAS

OEI.11 - Modernizar la Gestión Institucional

AEI.11.04 - Servicios administrativos implementados eficientemente en la municipalidad.

CODIGO	ACTIVIDAD OPERATIVA	UBIGEO	U.M.	PRIORIDAD	PERIODO MULTIANUAL	META	PROGRAMACION MENSUAL 01	02	03	04	05	06	07	08	09	10	11	12	TOTAL ANUAL
AOI30023100118	GESTIÓN ADMINISTRATIVA	021808 - SANTA	DOCUMENTO	Alta	2026	FISICO	7.00	7.00	7.00	7.00	7.00	7.00	7.00	7.00	7.00	7.00	7.00	7.00	84.00
						COSTEO.S/	6,000.00	6,000.00	7,500.00	6,000.00	13,000.00	8,500.00	10,500.00	8,500.00	7,500.00	10,500.00	6,000.00	8,000.00	98,000.00
					2027	FISICO	7.00	7.00	7.00	7.00	7.00	7.00	7.00	7.00	7.00	7.00	7.00	7.00	84.00
						COSTEO.S/	6,000.00	6,000.00	7,500.00	6,000.00	13,000.00	8,500.00	10,500.00	8,500.00	7,500.00	10,500.00	6,000.00	8,000.00	98,000.00
					2028	FISICO	7.00	7.00	7.00	7.00	7.00	7.00	7.00	7.00	7.00	7.00	7.00	7.00	84.00
						COSTEO.S/	6,000.00	6,000.00	7,500.00	6,000.00	13,000.00	8,500.00	10,500.00	8,500.00	7,500.00	10,500.00	6,000.00	8,000.00	98,000.00

CENTRO DE COSTO: 01.11.05 - OFICINA MANTENIMIENTO DE INFRAESTRUCTURA

OEI.01 - Promover el ordenamiento territorial en beneficio de población local

AEI.01.04 - Espacios públicos en condiciones operativas adecuadas en beneficio de la población local.

CODIGO	ACTIVIDAD OPERATIVA	UBIGEO	U.M.	PRIORIDAD	PERIODO MULTIANUAL	META	PROGRAMACION MENSUAL 01	02	03	04	05	06	07	08	09	10	11	12	TOTAL ANUAL

AOI30023100232	ELABORACION DE EXPEDIENTILLOS DE MANTENIMIENTO DE INFRAESTRUCTURAS	021808 - SANTA	EXPEDIENTE TECNICO	Muy Alta	2026	FISICO	2.00	2.00	2.00	2.00	4.00	4.00	3.00	3.00	3.00	3.00	5.00	5.00	38.00
						COSTEO.S/	0.00	0.00	0.00	0.00	0.00	300,000.00	0.00	0.00	300,000.00	0.00	0.00	0.00	600,000.00
					2027	FISICO	2.00	2.00	2.00	2.00	4.00	4.00	3.00	3.00	3.00	3.00	5.00	5.00	38.00
						COSTEO.S/	0.00	0.00	0.00	0.00	0.00	300,000.00	0.00	0.00	300,000.00	0.00	0.00	0.00	600,000.00
					2028	FISICO	2.00	2.00	2.00	2.00	4.00	4.00	3.00	3.00	3.00	3.00	5.00	5.00	38.00
						COSTEO.S/	0.00	0.00	0.00	0.00	0.00	300,000.00	0.00	0.00	300,000.00	0.00	0.00	0.00	600,000.00
AOI30023100239	EJECUCION DE MANTENIMIENTO DE INFRAESTRUCTURAS	021808 - SANTA	ACCION	Muy Alta	2026	FISICO	2.00	2.00	2.00	2.00	4.00	4.00	3.00	3.00	3.00	3.00	5.00	5.00	38.00
						COSTEO.S/	0.00	0.00	0.00	0.00	0.00	0.00	0.00	50,000.00	0.00	50,000.00	20,000.00	0.00	120,000.00
					2027	FISICO	2.00	2.00	2.00	2.00	4.00	4.00	3.00	3.00	3.00	3.00	5.00	5.00	38.00
						COSTEO.S/	0.00	0.00	0.00	0.00	0.00	0.00	0.00	50,000.00	0.00	50,000.00	20,000.00	0.00	120,000.00
					2028	FISICO	2.00	2.00	2.00	2.00	4.00	4.00	3.00	3.00	3.00	3.00	5.00	5.00	38.00
						COSTEO.S/	0.00	0.00	0.00	0.00	0.00	0.00	0.00	50,000.00	0.00	50,000.00	20,000.00	0.00	120,000.00
AOI30023100384	SUPERVISION DE MANTENIMIENTO DE INFRAESTRUCTURA	021808 - SANTA	SUPERVISION	Muy Alta	2026	FISICO	2.00	2.00	2.00	2.00	4.00	4.00	3.00	3.00	3.00	3.00	5.00	5.00	38.00
						COSTEO.S/	0.00	0.00	0.00	20,000.00	0.00	20,000.00	0.00	0.00	20,000.00	0.00	0.00	0.00	60,000.00
					2027	FISICO	2.00	2.00	2.00	2.00	4.00	4.00	3.00	3.00	3.00	3.00	5.00	5.00	38.00
						COSTEO.S/	0.00	0.00	0.00	20,000.00	0.00	20,000.00	0.00	0.00	20,000.00	0.00	0.00	0.00	60,000.00
					2028	FISICO	2.00	2.00	2.00	2.00	4.00	4.00	3.00	3.00	3.00	3.00	5.00	5.00	38.00
						COSTEO.S/	0.00	0.00	0.00	20,000.00	0.00	20,000.00	0.00	0.00	20,000.00	0.00	0.00	0.00	60,000.00

OEI.03 - Promover el acceso a servicios educativos; deportivos y recreacionales con enfoque intercultural e inclusivo para la población local

AEI.03.01 - Construcción; equipamiento y mantenimiento de los locales educativos; adecuados en beneficio la población estudiantil de la localidad.

CODIGO	ACTIVIDAD OPERATIVA	UBIGEO	U.M.	PRIORIDAD	PERIODO MULTIANUAL	PROGRAMACION MENSUAL													TOTAL ANUAL
						META	01	02	03	04	05	06	07	08	09	10	11	12	
AOI30023100264	ELABORACION DE EXPEDIENTILLOS PARA LOCALES EDUCATIVOS	021808 - SANTA	EXPEDIENTE TECNICO	Muy Alta	2026	FISICO	3.00	3.00	3.00	3.00	1.00	1.00	0.00	0.00	0.00	0.00	0.00	0.00	14.00
						COSTEO.S/	0.00	0.00	0.00	0.00	10,000.00	10,000.00	10,000.00	1,000.00	10,000.00	10,000.00	10,000.00	10,000.00	71,000.00
					2027	FISICO	3.00	3.00	3.00	3.00	1.00	1.00	0.00	0.00	0.00	0.00	0.00	0.00	14.00
						COSTEO.S/	0.00	0.00	0.00	0.00	10,000.00	10,000.00	10,000.00	1,000.00	10,000.00	10,000.00	10,000.00	10,000.00	71,000.00
					2028	FISICO	3.00	3.00	3.00	3.00	1.00	1.00	0.00	0.00	0.00	0.00	0.00	0.00	14.00
						COSTEO.S/	0.00	0.00	0.00	0.00	10,000.00	10,000.00	10,000.00	1,000.00	10,000.00	10,000.00	10,000.00	10,000.00	71,000.00
AOI30023100266	EJECUCION MANTENIMIENTOS DE LOCALES EDUCATIVOS	021808 - SANTA	ACCION	Muy Alta	2026	FISICO	3.00	3.00	3.00	3.00	1.00	1.00	0.00	0.00	0.00	0.00	0.00	0.00	14.00
						COSTEO.S/	0.00	0.00	0.00	0.00	0.00	0.00	20,000.00	20,000.00	20,000.00	20,000.00	20,000.00	20,000.00	120,000.00
					2027	FISICO	3.00	3.00	3.00	3.00	1.00	1.00	0.00	0.00	0.00	0.00	0.00	0.00	14.00
						COSTEO.S/	0.00	0.00	0.00	0.00	0.00	0.00	20,000.00	20,000.00	20,000.00	20,000.00	20,000.00	20,000.00	120,000.00
					2028	FISICO	3.00	3.00	3.00	3.00	1.00	1.00	0.00	0.00	0.00	0.00	0.00	0.00	14.00
						COSTEO.S/	0.00	0.00	0.00	0.00	0.00	0.00	20,000.00	20,000.00	20,000.00	20,000.00	20,000.00	20,000.00	120,000.00
AOI30023100385	SUPERVISION DE MANTENIMIENTOS DE LOCALES EDUCATIVOS	021808 - SANTA	SUPERVISION	Muy Alta	2026	FISICO	3.00	3.00	3.00	3.00	1.00	1.00	0.00	0.00	0.00	0.00	0.00	0.00	14.00
						COSTEO.S/	0.00	0.00	10,000.00	10,000.00	10,000.00	10,000.00	10,000.00	10,000.00	10,000.00	10,000.00	10,000.00	0.00	90,000.00
					2027	FISICO	3.00	3.00	3.00	3.00	1.00	1.00	0.00	0.00	0.00	0.00	0.00	0.00	14.00
						COSTEO.S/	0.00	0.00	10,000.00	10,000.00	10,000.00	10,000.00	10,000.00	10,000.00	10,000.00	10,000.00	10,000.00	0.00	90,000.00
					2028	FISICO	3.00	3.00	3.00	3.00	1.00	1.00	0.00	0.00	0.00	0.00	0.00	0.00	14.00
						COSTEO.S/	0.00	0.00	10,000.00	10,000.00	10,000.00	10,000.00	10,000.00	10,000.00	10,000.00	10,000.00	10,000.00	0.00	90,000.00

OEI.10 - Mejorar el sistema de transporte y transitabilidad en beneficio de la población local

AEI.10.01 - Mantenimiento de caminos vecinales y de herradura permanente en beneficio de la población local.

CODIGO	ACTIVIDAD OPERATIVA	UBIGEO	U.M.	PRIORIDAD	PERIODO MULTIANUAL	PROGRAMACION MENSUAL													TOTAL ANUAL
						META	01	02	03	04	05	06	07	08	09	10	11	12	
AOI30023100267	ELABORACION DE EXPEDIENTILLOS DE CAMINOS VECINALES	021808 - SANTA	EXPEDIENTE TECNICO	Muy Alta	2026	FISICO	0.00	0.00	0.00	1.00	0.00	1.00	0.00	1.00	0.00	1.00	0.00	1.00	5.00
						COSTEO.S/	0.00	0.00	0.00	0.00	0.00	0.00	0.00	0.00	20,000.00	0.00	0.00	0.00	20,000.00
					2027	FISICO	0.00	0.00	0.00	1.00	0.00	1.00	0.00	1.00	0.00	1.00	0.00	1.00	5.00

					2028	COSTEO.S/	0.00	0.00	0.00	0.00	0.00	0.00	0.00	0.00	20,000.00	0.00	0.00	0.00	20,000.00
						FISICO	0.00	0.00	0.00	1.00	0.00	1.00	0.00	1.00	0.00	1.00	0.00	1.00	5.00
						COSTEO.S/	0.00	0.00	0.00	0.00	0.00	0.00	0.00	0.00	20,000.00	0.00	0.00	0.00	20,000.00
AOI30023100269	EJECUCION DE MANTENIMIENTOS DE CAMINOS VECINALES	021808 - SANTA	ACCION	Muy Alta	2026	FISICO	0.00	0.00	0.00	1.00	0.00	1.00	0.00	1.00	0.00	1.00	0.00	1.00	5.00
						COSTEO.S/	0.00	0.00	0.00	0.00	0.00	0.00	25,000.00	0.00	25,000.00	0.00	0.00	0.00	50,000.00
					2027	FISICO	0.00	0.00	0.00	1.00	0.00	1.00	0.00	1.00	0.00	1.00	0.00	1.00	5.00
						COSTEO.S/	0.00	0.00	0.00	0.00	0.00	0.00	25,000.00	0.00	25,000.00	0.00	0.00	0.00	50,000.00
					2028	FISICO	0.00	0.00	0.00	1.00	0.00	1.00	0.00	1.00	0.00	1.00	0.00	1.00	5.00
						COSTEO.S/	0.00	0.00	0.00	0.00	0.00	0.00	25,000.00	0.00	25,000.00	0.00	0.00	0.00	50,000.00
AOI30023100387	SUPERVISION DE MANTENIMIENTOS DE CAMINOS VECINALES	021808 - SANTA	SUPERVISION	Muy Alta	2026	FISICO	0.00	0.00	0.00	1.00	0.00	1.00	0.00	1.00	0.00	1.00	0.00	1.00	5.00
						COSTEO.S/	0.00	0.00	0.00	20,000.00	20,000.00	20,000.00	20,000.00	20,000.00	2,000.00	0.00	0.00	0.00	102,000.00
					2027	FISICO	0.00	0.00	0.00	1.00	0.00	1.00	0.00	1.00	0.00	1.00	0.00	1.00	5.00
						COSTEO.S/	0.00	0.00	0.00	20,000.00	20,000.00	20,000.00	20,000.00	20,000.00	2,000.00	0.00	0.00	0.00	102,000.00
					2028	FISICO	0.00	0.00	0.00	1.00	0.00	1.00	0.00	1.00	0.00	1.00	0.00	1.00	5.00
						COSTEO.S/	0.00	0.00	0.00	20,000.00	20,000.00	20,000.00	20,000.00	20,000.00	2,000.00	0.00	0.00	0.00	102,000.00

AE1.10.02 - Sistema de señalización de tránsito con mantenimiento adecuado en beneficio de la población de la localidad.

CODIGO	ACTIVIDAD OPERATIVA	UBIGEO	U.M.	PRIORIDAD	PERIODO MULTIANUAL	META	PROGRAMACION MENSUAL 01	02	03	04	05	06	07	08	09	10	11	12	TOTAL ANUAL
AOI30023100270	ELABORACION DE EXPEDIENTILLOS DE SEÑALIZACION DE TRÁNSITO	021808 - SANTA	EXPEDIENTE TECNICO	Muy Alta	2026	FISICO	0.00	0.00	0.00	0.00	0.00	1.00	0.00	1.00	0.00	0.00	0.00	0.00	2.00
						COSTEO.S/	0.00	0.00	0.00	0.00	20,000.00	20,000.00	0.00	0.00	20,000.00	0.00	0.00	20,000.00	80,000.00
					2027	FISICO	0.00	0.00	0.00	0.00	0.00	1.00	0.00	1.00	0.00	0.00	0.00	0.00	2.00
						COSTEO.S/	0.00	0.00	0.00	0.00	20,000.00	20,000.00	0.00	0.00	20,000.00	0.00	0.00	20,000.00	80,000.00
					2028	FISICO	0.00	0.00	0.00	0.00	0.00	1.00	0.00	1.00	0.00	0.00	0.00	0.00	2.00
						COSTEO.S/	0.00	0.00	0.00	0.00	20,000.00	20,000.00	0.00	0.00	20,000.00	0.00	0.00	20,000.00	80,000.00
AOI30023100271	EJECUCION DE MANTENIMIENTOS DE SEÑALIZACION DE TRANSITO	021808 - SANTA	ACCION	Muy Alta	2026	FISICO	0.00	0.00	0.00	0.00	0.00	1.00	0.00	1.00	0.00	0.00	0.00	0.00	2.00
						COSTEO.S/	0.00	0.00	0.00	0.00	0.00	2,000.00	0.00	20,000.00	0.00	20,000.00	20,000.00	0.00	62,000.00
					2027	FISICO	0.00	0.00	0.00	0.00	0.00	1.00	0.00	1.00	0.00	0.00	0.00	0.00	2.00
						COSTEO.S/	0.00	0.00	0.00	0.00	0.00	2,000.00	0.00	20,000.00	0.00	20,000.00	20,000.00	0.00	62,000.00
					2028	FISICO	0.00	0.00	0.00	0.00	0.00	1.00	0.00	1.00	0.00	0.00	0.00	0.00	2.00
						COSTEO.S/	0.00	0.00	0.00	0.00	0.00	2,000.00	0.00	20,000.00	0.00	20,000.00	20,000.00	0.00	62,000.00
AOI30023100388	SUPERVISION DE MANTENIMIENTOS DE SEÑALIZACION DE TRANSITO	021808 - SANTA	SUPERVISION	Muy Alta	2026	FISICO	0.00	0.00	0.00	0.00	0.00	1.00	0.00	1.00	0.00	0.00	0.00	0.00	2.00
						COSTEO.S/	0.00	0.00	5,000.00	5,000.00	0.00	0.00	5,000.00	5,000.00	0.00	5,000.00	5,000.00	0.00	30,000.00
					2027	FISICO	0.00	0.00	0.00	0.00	0.00	1.00	0.00	1.00	0.00	0.00	0.00	0.00	2.00
						COSTEO.S/	0.00	0.00	5,000.00	5,000.00	0.00	0.00	5,000.00	5,000.00	0.00	5,000.00	5,000.00	0.00	30,000.00
					2028	FISICO	0.00	0.00	0.00	0.00	0.00	1.00	0.00	1.00	0.00	0.00	0.00	0.00	2.00
						COSTEO.S/	0.00	0.00	5,000.00	5,000.00	0.00	0.00	5,000.00	5,000.00	0.00	5,000.00	5,000.00	0.00	30,000.00

CENTRO DE COSTO: 01.12 - GERENCIA CIUDADANA Y GESTION DE DESASTRES

OEI.07 - Fortalecer la prevención y disuasión del delito y violencia en beneficio de la población local

AEI.07.01 - Patrullaje municipal efectivo en beneficio de la población local.

CODIGO	ACTIVIDAD OPERATIVA	UBIGEO	U.M.	PRIORIDAD	PERIODO MULTIANUAL	META	PROGRAMACION MENSUAL 01	02	03	04	05	06	07	08	09	10	11	12	TOTAL ANUAL
AOI30023100359	ELABORACIÓN DEL PLAN DE PATRULLAJE INTEGRADO	021808 - SANTA	PLAN	Alta	2026	FISICO	1.00	0.00	0.00	0.00	0.00	0.00	0.00	0.00	0.00	0.00	0.00	0.00	1.00
						COSTEO.S/	0.00	0.00	0.00	2,500.00	1,200.00	0.00	1,500.00	0.00	1,200.00	0.00	0.00	0.00	6,400.00
					2027	FISICO	1.00	0.00	0.00	0.00	0.00	0.00	0.00	0.00	0.00	0.00	0.00	0.00	1.00
						COSTEO.S/	0.00	0.00	0.00	2,500.00	1,200.00	0.00	1,500.00	0.00	1,200.00	0.00	0.00	0.00	6,400.00
					2028	FISICO	1.00	0.00	0.00	0.00	0.00	0.00	0.00	0.00	0.00	0.00	0.00	0.00	1.00

						COSTEO.S/	0.00	0.00	0.00	2,500.00	1,200.00	0.00	1,500.00	0.00	1,200.00	0.00	0.00	0.00	6,400.00
AOI00023100360	ELABORACIÓN DEL PLAN DE PATRULLAJE MUNICIPAL	021808 - SANTA	PLAN	Alta	2026	FISICO	1.00	0.00	0.00	0.00	0.00	0.00	0.00	0.00	0.00	0.00	0.00	0.00	1.00
						COSTEO.S/	0.00	0.00	1,500.00	1,500.00	0.00	0.00	1,300.00	0.00	0.00	0.00	0.00	0.00	4,300.00
					2027	FISICO	1.00	0.00	0.00	0.00	0.00	0.00	0.00	0.00	0.00	0.00	0.00	0.00	1.00
						COSTEO.S/	0.00	0.00	1,500.00	1,500.00	0.00	0.00	1,300.00	0.00	0.00	0.00	0.00	0.00	4,300.00
					2028	FISICO	1.00	0.00	0.00	0.00	0.00	0.00	0.00	0.00	0.00	0.00	0.00	0.00	1.00
						COSTEO.S/	0.00	0.00	1,500.00	1,500.00	0.00	0.00	1,300.00	0.00	0.00	0.00	0.00	0.00	4,300.00
AOI00023100361	EJECUCIÓN DEL PATRULLAJE MUNICIPAL	021808 - SANTA	PATRULLAJE EJECUTADO	Muy Alta	2026	FISICO	93.00	84.00	93.00	90.00	93.00	90.00	93.00	93.00	90.00	93.00	90.00	93.00	1,095.00
						COSTEO.S/	9,237.50	9,237.50	9,237.50	9,237.50	9,237.50	11,237.50	9,237.50	11,237.50	9,237.50	11,237.50	9,237.50	11,237.50	118,850.00
					2027	FISICO	93.00	84.00	93.00	90.00	93.00	90.00	93.00	93.00	90.00	93.00	90.00	93.00	1,095.00
						COSTEO.S/	9,237.50	9,737.50	9,737.50	9,737.50	9,437.50	12,237.50	9,237.50	11,237.50	9,237.50	11,237.50	9,237.50	11,237.50	121,550.00
					2028	FISICO	93.00	84.00	93.00	90.00	93.00	90.00	93.00	93.00	90.00	93.00	90.00	93.00	1,095.00
						COSTEO.S/	9,237.50	9,737.50	9,737.50	9,737.50	9,437.50	12,237.50	9,237.50	11,237.50	9,237.50	11,237.50	9,237.50	11,237.50	121,550.00
AOI00023100362	EJECUCIÓN DEL PATRULLAJE INTEGRADO	021808 - SANTA	PATRULLAJE EJECUTADO	Muy Alta	2026	FISICO	93.00	84.00	93.00	90.00	93.00	90.00	93.00	93.00	90.00	93.00	90.00	93.00	1,095.00
						COSTEO.S/	200,423.27	200,423.27	200,423.27	201,123.27	200,423.27	200,423.27	200,423.27	200,423.27	200,423.27	200,423.27	130,668.67	130,668.63	2,266,270.00
					2027	FISICO	93.00	84.00	93.00	90.00	93.00	90.00	93.00	93.00	90.00	93.00	90.00	93.00	1,095.00
						COSTEO.S/	200,423.27	200,423.27	200,423.27	201,123.27	200,423.27	200,423.27	200,423.27	200,423.27	200,423.27	200,423.27	130,668.67	130,668.63	2,266,270.00
					2028	FISICO	93.00	84.00	93.00	90.00	93.00	90.00	93.00	93.00	90.00	93.00	90.00	93.00	1,095.00
						COSTEO.S/	200,423.27	200,423.27	200,423.27	201,123.27	200,423.27	200,423.27	200,423.27	200,423.27	200,423.27	200,423.27	130,668.67	130,668.63	2,266,270.00
AOI00023100363	SUPERVISIÓN Y MONITOREO DEL PATRULLAJE INTEGRADO Y PATRULLAJE MUNICIPAL EN FAVOR DE LA SEGURIDAD CIUDADANA A TRAVÉS DE LA PLATAFORMA DEL SIPCOP-M DEL MINISTERIO DEL INTERIOR	021808 - SANTA	INFORME	Muy Alta	2026	FISICO	1.00	1.00	1.00	1.00	1.00	1.00	1.00	1.00	1.00	1.00	1.00	1.00	12.00
						COSTEO.S/	0.00	0.00	0.00	1,500.00	0.00	0.00	1,500.00	1,500.00	0.00	1,500.00	0.00	0.00	6,000.00
					2027	FISICO	1.00	1.00	1.00	1.00	1.00	1.00	1.00	1.00	1.00	1.00	1.00	1.00	12.00
						COSTEO.S/	0.00	0.00	0.00	1,500.00	0.00	0.00	1,500.00	1,500.00	0.00	1,500.00	0.00	0.00	6,000.00
					2028	FISICO	1.00	1.00	1.00	1.00	1.00	1.00	1.00	1.00	1.00	1.00	1.00	1.00	12.00
						COSTEO.S/	0.00	0.00	0.00	1,500.00	0.00	0.00	1,500.00	1,500.00	0.00	1,500.00	0.00	0.00	6,000.00
AOI00023100364	PATRULLAJE EN RONDAS MIXTAS CON LAS INSTITUCIONES QUE CONFORMAN EL COMITÉ DISTRITAL DE SEGURIDAD CIUDADANA	021808 - SANTA	PATRULLAJE	Muy Alta	2026	FISICO	0.00	1.00	0.00	0.00	1.00	0.00	0.00	1.00	0.00	0.00	1.00	0.00	4.00
						COSTEO.S/	0.00	0.00	0.00	0.00	1,300.00	0.00	1,525.00	1,300.00	0.00	0.00	0.00	1,300.00	5,425.00
					2027	FISICO	0.00	1.00	0.00	0.00	1.00	0.00	0.00	1.00	0.00	0.00	1.00	0.00	4.00
						COSTEO.S/	2,000.00	2,000.00	2,000.00	2,000.00	3,300.00	2,000.00	3,525.00	3,300.00	2,000.00	2,000.00	2,000.00	3,300.00	29,425.00
					2028	FISICO	0.00	1.00	0.00	0.00	1.00	0.00	0.00	1.00	0.00	0.00	1.00	0.00	4.00
						COSTEO.S/	2,000.00	2,000.00	2,000.00	2,000.00	3,300.00	2,000.00	3,525.00	3,300.00	2,000.00	2,000.00	2,000.00	3,300.00	29,425.00
AOI00023100881	ELABORACIÓN Y/O ACTUALIZACIÓN DEL MAPA DE RIESGO Y MAPA DEL DELITO DEL DISTRITO	021808 - SANTA	MAPA	Muy Alta	2026	FISICO	0.00	0.00	1.00	0.00	0.00	1.00	0.00	0.00	1.00	0.00	0.00	1.00	4.00
						COSTEO.S/	0.00	0.00	0.00	1,500.00	0.00	1,500.00	0.00	1,500.00	0.00	0.00	1,500.00	1,500.00	7,500.00
					2027	FISICO	0.00	0.00	1.00	0.00	0.00	1.00	0.00	0.00	1.00	0.00	0.00	1.00	4.00
						COSTEO.S/	0.00	0.00	0.00	1,500.00	0.00	1,500.00	0.00	1,500.00	0.00	0.00	1,500.00	1,500.00	7,500.00
					2028	FISICO	0.00	0.00	1.00	0.00	0.00	1.00	0.00	0.00	1.00	0.00	0.00	1.00	4.00
						COSTEO.S/	0.00	0.00	0.00	1,500.00	0.00	1,500.00	0.00	1,500.00	0.00	0.00	1,500.00	1,500.00	7,500.00

AEI.07.02 Sistema de vides vigilancia operativo para la protección y seguridad de la población local.

CODIGO	ACTIVIDAD OPERATIVA	UBIGEO	U.M.	PRIORIDAD	PERIODO MULTIANUAL	PROGRAMACION MENSUAL													TOTAL ANUAL
						META	01	02	03	04	05	06	07	08	09	10	11	12	
AOI00023100353	IMPLEMENTACIÓN DEL SISTEMA DE VIDEO CÁMARAS DE VIDEOVIGILANCIA (OPERATIVIDAD,	021808 - SANTA	INFORME	Muy Alta	2026	FISICO	0.00	0.00	0.00	1.00	0.00	0.00	0.00	0.00	0.00	0.00	1.00	0.00	2.00
						COSTEO.S/	0.00	0.00	0.00	0.00	1,500.00	1,500.00	0.00	1,500.00	0.00	1,500.00	66,500.00	0.00	72,500.00
					2027	FISICO	0.00	0.00	0.00	1.00	0.00	0.00	0.00	0.00	0.00	0.00	1.00	0.00	2.00

	CONTROL, SUPERVISIÓN, EVALUACIÓN, OPTIMIZACIÓN, REPARACIÓN)				2028	COSTEO.S/	0.00	0.00	0.00	0.00	1,500.00	1,500.00	0.00	1,500.00	0.00	1,500.00	66,500.00	0.00	72,500.00
						FISICO	0.00	0.00	0.00	1.00	0.00	0.00	0.00	0.00	0.00	0.00	1.00	0.00	2.00
						COSTEO.S/	0.00	0.00	0.00	0.00	1,500.00	1,500.00	0.00	1,500.00	0.00	1,500.00	66,500.00	0.00	72,500.00

AEI.07.03 - Seguridad ciudadana comunitaria operativa para la protección de la población de la población local.

CODIGO	ACTIVIDAD OPERATIVA	UNIGEO	U.M.	PRIORIDAD	PERIODO MULTIANUAL	META	PROGRAMACION MENSUAL 01	02	03	04	05	06	07	08	09	10	11	12	TOTAL ANUAL
AOI30023100366	REALIZAR CAMPAÑAS, CHARLAR Y/O TALLERES DE SENSIBILIZACIÓN SOBRE ACCIONES E INCIDENTES QUE AFECTEN LA SEGURIDAD CIUDADANA A LOS POBLADORES DEL DISTRITO	021808 - SANTA	CHARLA	Alta	2026	FISICO	0.00	0.00	1.00	4.00	4.00	5.00	2.00	1.00	2.00	4.00	4.00	4.00	31.00
						COSTEO.S/	0.00	0.00	0.00	0.00	800.00	1,500.00	0.00	1,500.00	0.00	2,300.00	2,300.00	0.00	8,400.00
					2027	FISICO	0.00	0.00	1.00	4.00	4.00	5.00	2.00	1.00	2.00	4.00	4.00	4.00	31.00
						COSTEO.S/	0.00	0.00	0.00	0.00	800.00	1,500.00	0.00	1,500.00	0.00	2,300.00	2,300.00	0.00	8,400.00
					2028	FISICO	0.00	0.00	1.00	4.00	4.00	5.00	2.00	1.00	2.00	4.00	4.00	4.00	31.00
						COSTEO.S/	0.00	0.00	0.00	0.00	800.00	1,500.00	0.00	1,500.00	0.00	2,300.00	2,300.00	0.00	8,400.00
AOI30023100367	IMPLEMENTAR LOS PROGRAMAS PREVENTIVOS DE LA POLICÍA NACIONAL DEL PERÚ EN LAS INSTITUCIONES EDUCATIVAS, JUNTAS VECINALES Y CENTROS POBLADOS DENTRO DE LA JURISDICCIÓN	021808 - SANTA	PROGRAMA	Muy Alta	2026	FISICO	0.00	0.00	2.00	2.00	2.00	0.00	0.00	1.00	0.00	0.00	1.00	1.00	9.00
						COSTEO.S/	0.00	0.00	0.00	1,500.00	0.00	1,500.00	0.00	1,500.00	0.00	1,500.00	1,500.00	0.00	7,500.00
					2027	FISICO	0.00	0.00	2.00	2.00	2.00	0.00	0.00	1.00	0.00	0.00	1.00	1.00	9.00
						COSTEO.S/	0.00	0.00	0.00	1,500.00	0.00	1,500.00	0.00	1,500.00	0.00	1,500.00	1,500.00	0.00	7,500.00
					2028	FISICO	0.00	0.00	2.00	2.00	2.00	0.00	0.00	1.00	0.00	0.00	1.00	1.00	9.00
						COSTEO.S/	0.00	0.00	0.00	1,500.00	0.00	1,500.00	0.00	1,500.00	0.00	1,500.00	1,500.00	0.00	7,500.00
AOI30023100370	IMPLEMENTACIÓN DE LAS RONDAS CAMPESINAS	021808 - SANTA	INFORME	Alta	2026	FISICO	0.00	1.00	0.00	0.00	0.00	0.00	0.00	0.00	0.00	1.00	0.00	0.00	2.00
						COSTEO.S/	0.00	0.00	0.00	2,000.00	2,000.00	0.00	2,000.00	0.00	2,000.00	0.00	2,000.00	0.00	10,000.00
					2027	FISICO	0.00	1.00	0.00	0.00	0.00	0.00	0.00	0.00	0.00	1.00	0.00	0.00	2.00
						COSTEO.S/	0.00	0.00	0.00	2,000.00	2,000.00	0.00	2,000.00	0.00	2,000.00	0.00	2,000.00	0.00	10,000.00
					2028	FISICO	0.00	1.00	0.00	0.00	0.00	0.00	0.00	0.00	0.00	1.00	0.00	0.00	2.00
						COSTEO.S/	0.00	0.00	0.00	2,000.00	2,000.00	0.00	2,000.00	0.00	2,000.00	0.00	2,000.00	0.00	10,000.00
AOI30023100371	ELABORACIÓN, SEGUIMIENTO Y EVALUACIÓN DEL PLAN DE ACCIÓN DISTRITAL DE SEGURIDAD CIUDADANA.	021808 - SANTA	INFORME	Alta	2026	FISICO	1.00	0.00	0.00	0.00	0.00	0.00	0.00	0.00	0.00	0.00	0.00	0.00	1.00
						COSTEO.S/	0.00	0.00	0.00	0.00	1,500.00	0.00	1,500.00	1,500.00	1,995.00	0.00	1,500.00	0.00	7,995.00
					2027	FISICO	1.00	0.00	0.00	0.00	0.00	0.00	0.00	0.00	0.00	0.00	0.00	0.00	1.00
						COSTEO.S/	0.00	0.00	0.00	0.00	1,500.00	0.00	1,500.00	1,500.00	1,995.00	0.00	1,500.00	0.00	7,995.00
					2028	FISICO	1.00	0.00	0.00	0.00	0.00	0.00	0.00	0.00	0.00	0.00	0.00	0.00	1.00
						COSTEO.S/	0.00	0.00	0.00	0.00	1,500.00	0.00	1,500.00	1,500.00	1,995.00	0.00	1,500.00	0.00	7,995.00
AOI30023100372	PUBLICACIÓN Y DIFUSIÓN DE PLAN DE ACCIÓN DISTRITAL, ACUERDOS Y DOCUMENTOS APROBADOS EN LAS SESIONES DEL COMITÉ DISTRITAL DE SEGURIDAD CIUDADANA	021808 - SANTA	INFORME	Alta	2026	FISICO	3.00	1.00	1.00	1.00	1.00	1.00	1.00	1.00	1.00	1.00	1.00	1.00	14.00
						COSTEO.S/	0.00	0.00	0.00	0.00	0.00	1,000.00	0.00	1,000.00	0.00	1,000.00	0.00	0.00	3,000.00
					2027	FISICO	3.00	1.00	1.00	1.00	1.00	1.00	1.00	1.00	1.00	1.00	1.00	1.00	14.00
						COSTEO.S/	0.00	0.00	0.00	0.00	0.00	1,000.00	0.00	1,000.00	0.00	1,000.00	0.00	0.00	3,000.00
					2028	FISICO	3.00	1.00	1.00	1.00	1.00	1.00	1.00	1.00	1.00	1.00	1.00	1.00	14.00
						COSTEO.S/	0.00	0.00	0.00	0.00	0.00	1,000.00	0.00	1,000.00	0.00	1,000.00	0.00	0.00	3,000.00
AOI30023100373	CAPACITACIÓN Y EVALUACIÓN DEL PERSONAL DE LA GERENCIA DE SEGURIDAD CIUDADANA (SERENAZGO, POLICIA MUNICIPAL Y VIGILANCIA)	021808 - SANTA	CAPACITACION	Muy Alta	2026	FISICO	0.00	0.00	0.00	4.00	0.00	0.00	4.00	0.00	0.00	3.00	0.00	0.00	11.00
						COSTEO.S/	0.00	0.00	0.00	0.00	0.00	1,500.00	0.00	2,500.00	0.00	0.00	2,500.00	0.00	6,500.00
					2027	FISICO	0.00	0.00	0.00	4.00	0.00	0.00	4.00	0.00	0.00	3.00	0.00	0.00	11.00
						COSTEO.S/	0.00	0.00	0.00	0.00	0.00	1,500.00	0.00	2,500.00	0.00	0.00	2,500.00	0.00	6,500.00
					2028	FISICO	0.00	0.00	0.00	4.00	0.00	0.00	4.00	0.00	0.00	3.00	0.00	0.00	11.00
						COSTEO.S/	0.00	0.00	0.00	0.00	0.00	1,500.00	0.00	2,500.00	0.00	0.00	2,500.00	0.00	6,500.00

AOI30023100374	FACILITACIÓN Y ORGANIZACIÓN DE SESIONES ORDINARIAS DEL CODISEC	021808 - SANTA	ACTA	Muy Alta	2026	FISICO	1.00	0.00	1.00	0.00	1.00	0.00	1.00	0.00	1.00	0.00	1.00	0.00	6.00
						COSTEO.S/	0.00	0.00	0.00	500.00	500.00	500.00	500.00	500.00	0.00	500.00	500.00	0.00	3,500.00
					2027	FISICO	1.00	0.00	1.00	0.00	1.00	0.00	1.00	0.00	1.00	0.00	1.00	0.00	6.00
						COSTEO.S/	0.00	0.00	0.00	500.00	500.00	500.00	500.00	500.00	0.00	500.00	500.00	0.00	3,500.00
					2028	FISICO	1.00	0.00	1.00	0.00	1.00	0.00	1.00	0.00	1.00	0.00	1.00	0.00	6.00
						COSTEO.S/	0.00	0.00	0.00	500.00	500.00	500.00	500.00	500.00	0.00	500.00	500.00	0.00	3,500.00
AOI30023100375	FACILITACION Y ORGANIZACION DE EJECUCIÓN DE AUDIENCIAS Y/O CONSULTAS PUBLICAS	021808 - SANTA	ACTA	Muy Alta	2026	FISICO	0.00	0.00	1.00	0.00	0.00	1.00	0.00	0.00	1.00	0.00	0.00	1.00	4.00
						COSTEO.S/	0.00	0.00	0.00	0.00	0.00	200.00	200.00	0.00	200.00	0.00	200.00	0.00	800.00
					2027	FISICO	0.00	0.00	1.00	0.00	0.00	1.00	0.00	0.00	1.00	0.00	0.00	1.00	4.00
						COSTEO.S/	0.00	0.00	0.00	0.00	0.00	200.00	200.00	0.00	200.00	0.00	200.00	0.00	800.00
					2028	FISICO	0.00	0.00	1.00	0.00	0.00	1.00	0.00	0.00	1.00	0.00	0.00	1.00	4.00
						COSTEO.S/	0.00	0.00	0.00	0.00	0.00	200.00	200.00	0.00	200.00	0.00	200.00	0.00	800.00
AOI30023100376	REALIZAR Y PLANIFICAR ACCIONES QUE PERMITAN LA RECUPERACIÓN DE ESPACIOS PUBLICOS DENTRO DE LA JURISDICCIÓN	021808 - SANTA	INFORME	Alta	2026	FISICO	1.00	1.00	1.00	1.00	1.00	1.00	1.00	1.00	1.00	1.00	1.00	1.00	12.00
						COSTEO.S/	0.00	0.00	0.00	0.00	500.00	0.00	500.00	500.00	500.00	500.00	500.00	0.00	3,000.00
					2027	FISICO	1.00	1.00	1.00	1.00	1.00	1.00	1.00	1.00	1.00	1.00	1.00	1.00	12.00
						COSTEO.S/	0.00	0.00	0.00	0.00	500.00	0.00	500.00	500.00	500.00	500.00	500.00	0.00	3,000.00
					2028	FISICO	1.00	1.00	1.00	1.00	1.00	1.00	1.00	1.00	1.00	1.00	1.00	1.00	12.00
						COSTEO.S/	0.00	0.00	0.00	0.00	500.00	0.00	500.00	500.00	500.00	500.00	500.00	0.00	3,000.00
AOI30023100378	OPERATIVOS DE FISCALIZACIÓN DEL CUMPLIMIENTO DE HORARIOS DE ATENCIÓN EN ESTABLECIMIENTOS DE VENTA DE LICOR AUTORIZADOS Y CONTRA EL CONSUMO DE BEBIDAS ALCOHOLICAS EN LA VIA PÚBLICA	021808 - SANTA	OPERATIVOS	Muy Alta	2026	FISICO	0.00	2.00	0.00	0.00	2.00	0.00	0.00	2.00	0.00	0.00	2.00	0.00	8.00
						COSTEO.S/	0.00	0.00	0.00	0.00	0.00	0.00	0.00	1,000.00	0.00	0.00	0.00	0.00	1,000.00
					2027	FISICO	0.00	2.00	0.00	0.00	2.00	0.00	0.00	2.00	0.00	0.00	2.00	0.00	8.00
						COSTEO.S/	3,000.00	3,000.00	3,000.00	3,000.00	3,000.00	3,000.00	3,000.00	4,000.00	3,000.00	3,000.00	3,000.00	3,000.00	37,000.00
					2028	FISICO	0.00	2.00	0.00	0.00	2.00	0.00	0.00	2.00	0.00	0.00	2.00	0.00	8.00
						COSTEO.S/	3,000.00	3,000.00	3,000.00	3,000.00	3,000.00	3,000.00	3,000.00	4,000.00	3,000.00	3,000.00	3,000.00	3,000.00	37,000.00
AOI30023100379	REUNIONES DE COORDINACIÓN ENTRE LA GERENCIA DE SEGURIDAD CIUDADANA Y LA POLICÍA NACIONAL DE PERÚ A FIN DE ERRADICAR LOS HECHOS ILICITOS DENTRO DE LA JURISDICCIÓN	021808 - SANTA	INFORME	Alta	2026	FISICO	1.00	1.00	1.00	1.00	1.00	1.00	1.00	1.00	1.00	1.00	1.00	1.00	12.00
						COSTEO.S/	0.00	0.00	0.00	0.00	800.00	0.00	800.00	0.00	800.00	0.00	0.00	0.00	2,400.00
					2027	FISICO	1.00	1.00	1.00	1.00	1.00	1.00	1.00	1.00	1.00	1.00	1.00	1.00	12.00
						COSTEO.S/	0.00	0.00	0.00	0.00	800.00	0.00	800.00	0.00	800.00	0.00	0.00	0.00	2,400.00
					2028	FISICO	1.00	1.00	1.00	1.00	1.00	1.00	1.00	1.00	1.00	1.00	1.00	1.00	12.00
						COSTEO.S/	0.00	0.00	0.00	0.00	800.00	0.00	800.00	0.00	800.00	0.00	0.00	0.00	2,400.00
AOI30023100380	EJECUTAR OPERATIVOS EN CONJUNTO CON LA POLICIA NACIONAL, MINISTERIO PÚBLICO EN LA ZONAS DE MAYOR INCIDENCIA DELICTIVA O QUE GENEREN RIESGO A LA SEGURIDAD CIUDADANA	021808 - SANTA	OPERATIVOS	Muy Alta	2026	FISICO	1.00	1.00	1.00	1.00	1.00	1.00	1.00	1.00	1.00	1.00	1.00	1.00	12.00
						COSTEO.S/	0.00	0.00	0.00	0.00	0.00	1,500.00	0.00	1,760.00	0.00	1,500.00	0.00	0.00	4,760.00
					2027	FISICO	1.00	1.00	1.00	1.00	1.00	1.00	1.00	1.00	1.00	1.00	1.00	1.00	12.00
						COSTEO.S/	3,000.00	3,000.00	3,000.00	3,000.00	3,000.00	4,500.00	3,000.00	4,760.00	3,000.00	4,500.00	3,000.00	3,000.00	40,760.00
					2028	FISICO	1.00	1.00	1.00	1.00	1.00	1.00	1.00	1.00	1.00	1.00	1.00	1.00	12.00
						COSTEO.S/	3,000.00	3,000.00	3,000.00	3,000.00	3,000.00	4,500.00	3,000.00	4,760.00	3,000.00	4,500.00	3,000.00	3,000.00	40,760.00
AOI30023100450	EJECUCIÓN DE OPERATIVOS CONTRA EL COMERCIO AMBULATORIO	021808 - SANTA	OPERATIVOS	Alta	2026	FISICO	1.00	1.00	1.00	1.00	1.00	1.00	1.00	1.00	1.00	1.00	1.00	1.00	12.00
						COSTEO.S/	0.00	0.00	500.00	500.00	0.00	600.00	0.00	500.00	0.00	0.00	0.00	0.00	2,100.00
					2027	FISICO	1.00	1.00	1.00	1.00	1.00	1.00	1.00	1.00	1.00	1.00	1.00	1.00	12.00
						COSTEO.S/	2,000.00	2,000.00	2,500.00	2,500.00	2,000.00	2,600.00	2,000.00	2,500.00	2,000.00	2,000.00	2,000.00	2,000.00	26,100.00
					2028	FISICO	1.00	1.00	1.00	1.00	1.00	1.00	1.00	1.00	1.00	1.00	1.00	1.00	12.00
						COSTEO.S/	2,000.00	2,000.00	2,500.00	2,500.00	2,000.00	2,600.00	2,000.00	2,500.00	2,000.00	2,000.00	2,000.00	2,000.00	26,100.00

AOI30023100451	REUNIONES DE COORDINACIÓN CON DIRIGENTES DE MERCADOS Y COMERCIANTES	021808 - SANTA	INFORME	Alta	2026	FISICO	0.00	0.00	1.00	0.00	0.00	1.00	0.00	0.00	1.00	0.00	0.00	1.00	4.00
						COSTEO.S/	0.00	0.00	0.00	0.00	0.00	500.00	0.00	0.00	800.00	0.00	0.00	0.00	1,300.00
					2027	FISICO	0.00	0.00	1.00	0.00	0.00	1.00	0.00	0.00	1.00	0.00	0.00	1.00	4.00
						COSTEO.S/	0.00	0.00	0.00	0.00	0.00	500.00	0.00	0.00	800.00	0.00	0.00	0.00	1,300.00
					2028	FISICO	0.00	0.00	1.00	0.00	0.00	1.00	0.00	0.00	1.00	0.00	0.00	1.00	4.00
						COSTEO.S/	0.00	0.00	0.00	0.00	0.00	500.00	0.00	0.00	800.00	0.00	0.00	0.00	1,300.00

CENTRO DE COSTO: 01.12.03 - OFICINA GESTION DE RIESGOS DE DESASTRES Y DEFENSA CIVIL

OEI.05 - Reducir la exposición al riesgo de desastres de origen natural o antrópico de la población local

AEI.05.01 - Instrumentos de estimación del riesgo de desastres implementados para la protección de la población y el territorio local.

CODIGO	ACTIVIDAD OPERATIVA	UBIGEO	U.M.	PRIORIDAD	PERIODO MULTIANUAL	META	PROGRAMACION MENSUAL 01	02	03	04	05	06	07	08	09	10	11	12	TOTAL ANUAL
AOI30023100230	SUPERVICION DE LAS ACTIVIDADES Y PROYECTOS DESARROLLADAS EN GESTION DE RIESGO DE DESASTRES	021808 - SANTA	INFORME TECNICO	Alta	2026	FISICO	1.00	1.00	0.00	0.00	0.00	0.00	0.00	0.00	1.00	1.00	0.00	0.00	4.00
						COSTEO.S/	0.00	0.00	0.00	0.00	0.00	0.00	0.00	12,133.00	0.00	0.00	0.00	0.00	12,133.00
					2027	FISICO	1.00	1.00	0.00	0.00	0.00	0.00	0.00	0.00	1.00	1.00	0.00	0.00	4.00
						COSTEO.S/	0.00	0.00	0.00	0.00	0.00	0.00	0.00	12,133.00	0.00	0.00	0.00	0.00	12,133.00
					2028	FISICO	1.00	1.00	0.00	0.00	0.00	0.00	0.00	0.00	1.00	1.00	0.00	0.00	4.00
						COSTEO.S/	0.00	0.00	0.00	0.00	0.00	0.00	0.00	12,133.00	0.00	0.00	0.00	0.00	12,133.00
AOI30023100261	FORMULACION DEL PLAN DE LA GESTION REACTIVA	021808 - SANTA	SERVICIO	Muy Alta	2026	FISICO	1.00	0.00	0.00	0.00	0.00	0.00	0.00	0.00	0.00	0.00	0.00	0.00	1.00
						COSTEO.S/	0.00	0.00	0.00	0.00	0.00	0.00	0.00	0.00	0.00	0.00	0.00	0.00	0.00
					2027	FISICO	1.00	0.00	0.00	0.00	0.00	0.00	0.00	0.00	0.00	0.00	0.00	0.00	1.00
						COSTEO.S/	0.00	0.00	0.00	0.00	0.00	0.00	0.00	0.00	0.00	0.00	0.00	0.00	0.00
					2028	FISICO	1.00	0.00	0.00	0.00	0.00	0.00	0.00	0.00	0.00	0.00	0.00	0.00	1.00
						COSTEO.S/	0.00	0.00	0.00	0.00	0.00	0.00	0.00	0.00	0.00	0.00	0.00	0.00	0.00
AOI30023100262	FORMULACION DEL PLAN DE CONTINUIDAD OPERATIVA	021808 - SANTA	SERVICIO	Muy Alta	2026	FISICO	1.00	0.00	0.00	0.00	0.00	0.00	0.00	0.00	0.00	0.00	0.00	0.00	1.00
						COSTEO.S/	0.00	0.00	0.00	0.00	0.00	0.00	0.00	0.00	0.00	0.00	0.00	0.00	0.00
					2027	FISICO	1.00	0.00	0.00	0.00	0.00	0.00	0.00	0.00	0.00	0.00	0.00	0.00	1.00
						COSTEO.S/	0.00	0.00	0.00	0.00	0.00	0.00	0.00	0.00	0.00	0.00	0.00	0.00	0.00
					2028	FISICO	1.00	0.00	0.00	0.00	0.00	0.00	0.00	0.00	0.00	0.00	0.00	0.00	1.00
						COSTEO.S/	0.00	0.00	0.00	0.00	0.00	0.00	0.00	0.00	0.00	0.00	0.00	0.00	0.00
AOI30023100452	FORMULACION DEL PLAN ANUAL Y REGLAMENTO INTERNO DE LA PLATAFORMA DE DEFENSA CIVIL Y GRUPO DE TRABAJO EN GESTION DE RIESGO DE DESASTRES	021808 - SANTA	ACCION	Muy Alta	2026	FISICO	4.00	0.00	0.00	0.00	0.00	0.00	0.00	0.00	0.00	0.00	0.00	0.00	4.00
						COSTEO.S/	0.00	0.00	0.00	0.00	0.00	0.00	0.00	0.00	0.00	0.00	0.00	0.00	0.00
					2027	FISICO	4.00	0.00	0.00	0.00	0.00	0.00	0.00	0.00	0.00	0.00	0.00	0.00	4.00
						COSTEO.S/	0.00	0.00	0.00	0.00	0.00	0.00	0.00	0.00	0.00	0.00	0.00	0.00	0.00
					2028	FISICO	4.00	0.00	0.00	0.00	0.00	0.00	0.00	0.00	0.00	0.00	0.00	0.00	4.00
						COSTEO.S/	0.00	0.00	0.00	0.00	0.00	0.00	0.00	0.00	0.00	0.00	0.00	0.00	0.00
AOI30023100454	ELABORACION DE INFORMES TECNICOS Y EVARS POR PELIGRO INMINENTE	021808 - SANTA	ACCION	Muy Alta	2026	FISICO	2.00	2.00	2.00	0.00	0.00	0.00	0.00	0.00	0.00	0.00	2.00	0.00	8.00
						COSTEO.S/	0.00	0.00	0.00	0.00	0.00	0.00	0.00	0.00	0.00	0.00	0.00	0.00	0.00
					2027	FISICO	2.00	2.00	2.00	0.00	0.00	0.00	0.00	0.00	0.00	0.00	2.00	0.00	8.00
						COSTEO.S/	0.00	0.00	0.00	0.00	0.00	0.00	0.00	0.00	0.00	0.00	0.00	0.00	0.00
					2028	FISICO	2.00	2.00	2.00	0.00	0.00	0.00	0.00	0.00	0.00	0.00	2.00	0.00	8.00
						COSTEO.S/	0.00	0.00	0.00	0.00	0.00	0.00	0.00	0.00	0.00	0.00	0.00	0.00	0.00
AOI30023100458	ELABORACION DEL MAPA DE PELIGROS, PUERTO SANTA, CASA COLORADA, NUEVA ESPERANZA, LA HUACA, LA MOLINA,	021808 - SANTA	ACCION	Muy Alta	2026	FISICO	0.00	0.00	0.00	0.00	1.00	1.00	1.00	1.00	1.00	1.00	1.00	0.00	7.00
						COSTEO.S/	0.00	0.00	0.00	0.00	0.00	0.00	0.00	0.00	0.00	0.00	0.00	0.00	0.00
					2027	FISICO	0.00	0.00	0.00	0.00	1.00	1.00	1.00	1.00	1.00	1.00	1.00	0.00	7.00
						COSTEO.S/	0.00	0.00	0.00	0.00	0.00	0.00	0.00	0.00	0.00	0.00	0.00	0.00	0.00
					2028	FISICO	0.00	0.00	0.00	0.00	1.00	1.00	1.00	1.00	1.00	1.00	1.00	0.00	7.00

	TERESA DE CALCUTA Y RAFAEL SEMINARIO					COSTEO.S/	0.00	0.00	0.00	0.00	0.00	0.00	0.00	0.00	0.00	0.00	0.00	0.00	0.00

AEI.05.02 - Asistencia técnica en gestión de riesgos de desastres permanentes para la población local.

CODIGO	ACTIVIDAD OPERATIVA	UBIGEO	U.M.	PRIORIDAD	PERIODO MULTIANUAL	META	PROGRAMACION MENSUAL 01	02	03	04	05	06	07	08	09	10	11	12	TOTAL ANUAL
AOI30023100247	CAPACITACION A LOS CENTROS EDUCATIVOS Y CENTROS POBLADOS	021808 - SANTA	CAPACITACION	Muy Alta	2026	FISICO	1.00	1.00	0.00	0.00	1.00	1.00	0.00	0.00	0.00	1.00	1.00	0.00	6.00
						COSTEO.S/	0.00	0.00	0.00	0.00	0.00	0.00	0.00	0.00	0.00	0.00	0.00	0.00	0.00
					2027	FISICO	1.00	1.00	0.00	0.00	1.00	1.00	0.00	0.00	0.00	1.00	1.00	0.00	6.00
						COSTEO.S/	0.00	0.00	0.00	0.00	0.00	0.00	0.00	0.00	0.00	0.00	0.00	0.00	0.00
					2028	FISICO	1.00	1.00	0.00	0.00	1.00	1.00	0.00	0.00	0.00	1.00	1.00	0.00	6.00
						COSTEO.S/	0.00	0.00	0.00	0.00	0.00	0.00	0.00	0.00	0.00	0.00	0.00	0.00	0.00
AOI30023100265	REALIZACION DE SIMULACROS MULTIPELIGRO	021808 - SANTA	ACCION	Muy Alta	2026	FISICO	0.00	0.00	0.00	1.00	1.00	1.00	0.00	1.00	0.00	1.00	2.00	0.00	7.00
						COSTEO.S/	0.00	0.00	0.00	0.00	0.00	0.00	0.00	0.00	0.00	0.00	0.00	0.00	0.00
					2027	FISICO	0.00	0.00	0.00	1.00	1.00	1.00	0.00	1.00	0.00	1.00	2.00	0.00	7.00
						COSTEO.S/	0.00	0.00	0.00	0.00	0.00	0.00	0.00	0.00	0.00	0.00	0.00	0.00	0.00
					2028	FISICO	0.00	0.00	0.00	1.00	1.00	1.00	0.00	1.00	0.00	1.00	2.00	0.00	7.00
						COSTEO.S/	0.00	0.00	0.00	0.00	0.00	0.00	0.00	0.00	0.00	0.00	0.00	0.00	0.00
AOI30023100268	REUNIONES DE LA PLATAFORMA DE DEFENSA CIVIL Y EL GRUPO DE TRABAJO EN GESTION DE RIESGO DE DESASTRES	021808 - SANTA	ACCION	Muy Alta	2026	FISICO	1.00	1.00	0.00	1.00	0.00	0.00	1.00	0.00	0.00	1.00	0.00	1.00	6.00
						COSTEO.S/	0.00	0.00	0.00	0.00	0.00	0.00	0.00	0.00	0.00	0.00	0.00	0.00	0.00
					2027	FISICO	1.00	1.00	0.00	1.00	0.00	0.00	1.00	0.00	0.00	1.00	0.00	1.00	6.00
						COSTEO.S/	0.00	0.00	0.00	0.00	0.00	0.00	0.00	0.00	0.00	0.00	0.00	0.00	0.00
					2028	FISICO	1.00	1.00	0.00	1.00	0.00	0.00	1.00	0.00	0.00	1.00	0.00	1.00	6.00
						COSTEO.S/	0.00	0.00	0.00	0.00	0.00	0.00	0.00	0.00	0.00	0.00	0.00	0.00	0.00
AOI30023100455	CAPACITACION DE BRIGADAS DESCENTRALIZADAS	021808 - SANTA	ACCION	Muy Alta	2026	FISICO	0.00	0.00	0.00	3.00	0.00	0.00	3.00	0.00	0.00	0.00	0.00	0.00	6.00
						COSTEO.S/	0.00	0.00	0.00	0.00	0.00	0.00	0.00	0.00	0.00	0.00	0.00	0.00	0.00
					2027	FISICO	0.00	0.00	0.00	3.00	0.00	0.00	3.00	0.00	0.00	0.00	0.00	0.00	6.00
						COSTEO.S/	0.00	0.00	0.00	0.00	0.00	0.00	0.00	0.00	0.00	0.00	0.00	0.00	0.00
					2028	FISICO	0.00	0.00	0.00	3.00	0.00	0.00	3.00	0.00	0.00	0.00	0.00	0.00	6.00
						COSTEO.S/	0.00	0.00	0.00	0.00	0.00	0.00	0.00	0.00	0.00	0.00	0.00	0.00	0.00
AOI30023100461	REALIZACION DE SIMULACIONES	021808 - SANTA	ACCION	Muy Alta	2026	FISICO	0.00	0.00	0.00	1.00	0.00	1.00	0.00	0.00	0.00	0.00	1.00	0.00	3.00
						COSTEO.S/	0.00	0.00	0.00	0.00	0.00	0.00	0.00	0.00	0.00	0.00	0.00	0.00	0.00
					2027	FISICO	0.00	0.00	0.00	1.00	0.00	1.00	0.00	0.00	0.00	0.00	1.00	0.00	3.00
						COSTEO.S/	0.00	0.00	0.00	0.00	0.00	0.00	0.00	0.00	0.00	0.00	0.00	0.00	0.00
					2028	FISICO	0.00	0.00	0.00	1.00	0.00	1.00	0.00	0.00	0.00	0.00	1.00	0.00	3.00
						COSTEO.S/	0.00	0.00	0.00	0.00	0.00	0.00	0.00	0.00	0.00	0.00	0.00	0.00	0.00
AOI30023100462	VISITAS DE INSPECCION DE SEGURIDAD EN EDIFICACIONES (VISE)	021808 - SANTA	ACCION	Muy Alta	2026	FISICO	0.00	0.00	1.00	1.00	1.00	1.00	1.00	1.00	1.00	1.00	1.00	1.00	10.00
						COSTEO.S/	0.00	0.00	0.00	0.00	0.00	0.00	0.00	0.00	0.00	0.00	0.00	0.00	0.00
					2027	FISICO	0.00	0.00	1.00	1.00	1.00	1.00	1.00	1.00	1.00	1.00	1.00	1.00	10.00
						COSTEO.S/	0.00	0.00	0.00	0.00	0.00	0.00	0.00	0.00	0.00	0.00	0.00	0.00	0.00
					2028	FISICO	0.00	0.00	1.00	1.00	1.00	1.00	1.00	1.00	1.00	1.00	1.00	1.00	10.00
						COSTEO.S/	0.00	0.00	0.00	0.00	0.00	0.00	0.00	0.00	0.00	0.00	0.00	0.00	0.00

AEI.05.03 - Sistema de alerta temprana implementado en beneficio de la población local.

CODIGO	ACTIVIDAD OPERATIVA	UBIGEO	U.M.	PRIORIDAD	PERIODO MULTIANUAL	META	PROGRAMACION MENSUAL 01	02	03	04	05	06	07	08	09	10	11	12	TOTAL ANUAL
AOI30023100248	CAPACITACION A LOS CENTROS EDUCATIVOS Y POBLACION ACERCA DEL	021808 - SANTA	CAPACITACION	Muy Alta	2026	FISICO	0.00	0.00	0.00	1.00	0.00	0.00	1.00	0.00	1.00	0.00	0.00	0.00	3.00
						COSTEO.S/	0.00	0.00	0.00	0.00	0.00	0.00	0.00	0.00	0.00	0.00	0.00	0.00	0.00

	SISTEMA DE ALERTA SISMICA PERUANA				2027	FISICO	0.00	0.00	0.00	1.00	0.00	0.00	1.00	0.00	1.00	0.00	0.00	0.00	3.00
						COSTEO.S/	0.00	0.00	0.00	0.00	0.00	0.00	0.00	0.00	0.00	0.00	0.00	0.00	0.00
					2028	FISICO	0.00	0.00	0.00	1.00	0.00	0.00	1.00	0.00	1.00	0.00	0.00	0.00	3.00
						COSTEO.S/	0.00	0.00	0.00	0.00	0.00	0.00	0.00	0.00	0.00	0.00	0.00	0.00	0.00

AEI.05.04 - Atención frente a emergencias y desastres oportuna a la población damnificada y afectada en la localidad

CODIGO	ACTIVIDAD OPERATIVA	UBIGEO	U.M.	PRIORIDAD	PERIODO MULTIANUAL	META	PROGRAMACION MENSUAL 01	02	03	04	05	06	07	08	09	10	11	12	TOTAL ANUAL
AOI30023100249	ENTREGA DE BIENES DE AYUDA HUMANITARIA A LA POBLACION AFECTADA Y DAMNIFICADA	021808 - SANTA	ACCION	Muy Alta	2026	FISICO	1.00	1.00	1.00	1.00	1.00	1.00	1.00	1.00	1.00	1.00	1.00	1.00	12.00
						COSTEO.S/	0.00	0.00	0.00	0.00	0.00	0.00	0.00	0.00	0.00	0.00	0.00	0.00	0.00
					2027	FISICO	1.00	1.00	1.00	1.00	1.00	1.00	1.00	1.00	1.00	1.00	1.00	1.00	12.00
						COSTEO.S/	0.00	0.00	0.00	0.00	0.00	0.00	0.00	0.00	0.00	0.00	0.00	0.00	0.00
					2028	FISICO	1.00	1.00	1.00	1.00	1.00	1.00	1.00	1.00	1.00	1.00	1.00	1.00	12.00
						COSTEO.S/	0.00	0.00	0.00	0.00	0.00	0.00	0.00	0.00	0.00	0.00	0.00	0.00	0.00
AOI30023100272	SERVICIO DE LIMPIEZA Y DESCOLMATACION Y CONFORMACION DE DIQUE EN RIOS, QUEBRADAS, DRENES Y ACEQUIAS	021808 - SANTA	SERVICIO	Muy Alta	2026	FISICO	1.00	1.00	1.00	0.00	0.00	0.00	0.00	0.00	0.00	0.00	1.00	1.00	5.00
						COSTEO.S/	0.00	0.00	0.00	0.00	0.00	0.00	0.00	0.00	0.00	0.00	0.00	0.00	0.00
					2027	FISICO	1.00	1.00	1.00	0.00	0.00	0.00	0.00	0.00	0.00	0.00	1.00	1.00	5.00
						COSTEO.S/	0.00	0.00	0.00	0.00	0.00	0.00	0.00	0.00	0.00	0.00	0.00	0.00	0.00
					2028	FISICO	1.00	1.00	1.00	0.00	0.00	0.00	0.00	0.00	0.00	0.00	1.00	1.00	5.00
						COSTEO.S/	0.00	0.00	0.00	0.00	0.00	0.00	0.00	0.00	0.00	0.00	0.00	0.00	0.00
AOI30023100276	ASITENCIA A LA POBLACION EN SITUACIONES DE EMERGENCIA POR EL GRUPO TRABAJO EN GESTION DE RIESGO DE DESASTRES Y BRIGADISTAS	021808 - SANTA	SERVICIO	Muy Alta	2026	FISICO	1.00	1.00	1.00	1.00	1.00	1.00	1.00	1.00	1.00	1.00	1.00	1.00	12.00
						COSTEO.S/	0.00	0.00	0.00	0.00	0.00	0.00	0.00	0.00	0.00	0.00	0.00	0.00	0.00
					2027	FISICO	1.00	1.00	1.00	1.00	1.00	1.00	1.00	1.00	1.00	1.00	1.00	1.00	12.00
						COSTEO.S/	0.00	0.00	0.00	0.00	0.00	0.00	0.00	0.00	0.00	0.00	0.00	0.00	0.00
					2028	FISICO	1.00	1.00	1.00	1.00	1.00	1.00	1.00	1.00	1.00	1.00	1.00	1.00	12.00
						COSTEO.S/	0.00	0.00	0.00	0.00	0.00	0.00	0.00	0.00	0.00	0.00	0.00	0.00	0.00

CENTRO DE COSTO: 01.13 - GERENCIA ADMINISTRACION TRIBUTARIA Y EJECUTORIA COACTIVA

OEI.11 - Modernizar la Gestión Institucional

AEI.11.05 - Recaudación tributaria efectiva en la municipalidad.

CODIGO	ACTIVIDAD OPERATIVA	UBIGEO	U.M.	PRIORIDAD	PERIODO MULTIANUAL	META	PROGRAMACION MENSUAL 01	02	03	04	05	06	07	08	09	10	11	12	TOTAL ANUAL
AOI30023100403	ASESORIA ,ATENCION Y/O ORIENTACION TRIBUTARIO Y NO TRIBUTARIO.	021808 - SANTA	CONTRIBUYENTE	Muy Alta	2026	FISICO	30.00	30.00	20.00	30.00	20.00	20.00	20.00	30.00	20.00	30.00	20.00	20.00	290.00
						COSTEO.S/	0.00	0.00	0.00	0.00	0.00	0.00	0.00	0.00	2,000.00	0.00	2,940.00	0.00	4,940.00
					2027	FISICO	30.00	30.00	20.00	30.00	20.00	20.00	20.00	30.00	20.00	30.00	20.00	20.00	290.00
						COSTEO.S/	0.00	0.00	0.00	0.00	0.00	0.00	0.00	0.00	2,000.00	0.00	2,940.00	0.00	4,940.00
					2028	FISICO	30.00	30.00	20.00	30.00	20.00	20.00	20.00	30.00	20.00	30.00	20.00	20.00	290.00
						COSTEO.S/	0.00	0.00	0.00	0.00	0.00	0.00	0.00	0.00	2,000.00	0.00	2,940.00	0.00	4,940.00
AOI30023100405	ELABORACION DE PROYECTOS DE ORDENANZAS TRIBUTARIAS	021808 - SANTA	INFORME TECNICO	Muy Alta	2026	FISICO	4.00	1.00	0.00	0.00	0.00	0.00	0.00	0.00	0.00	0.00	0.00	0.00	5.00
						COSTEO.S/	0.00	0.00	0.00	1,000.00	0.00	1,000.00	0.00	940.00	0.00	0.00	0.00	0.00	2,940.00
					2027	FISICO	4.00	1.00	0.00	0.00	0.00	0.00	0.00	0.00	0.00	0.00	0.00	0.00	5.00
						COSTEO.S/	0.00	0.00	0.00	1,000.00	0.00	1,000.00	0.00	940.00	0.00	0.00	0.00	0.00	2,940.00
					2028	FISICO	4.00	1.00	0.00	0.00	0.00	0.00	0.00	0.00	0.00	0.00	0.00	0.00	5.00
						COSTEO.S/	0.00	0.00	0.00	1,000.00	0.00	1,000.00	0.00	940.00	0.00	0.00	0.00	0.00	2,940.00
AOI30023100409	GASTOS ADMINISTRATIVOS	021808 - SANTA	DOCUMENTO	Muy Alta	2026	FISICO	100.00	100.00	100.00	100.00	100.00	100.00	100.00	100.00	100.00	100.00	100.00	100.00	1,200.00
						COSTEO.S/	3,250.00	3,750.00	3,750.00	4,750.00	4,426.50	4,750.00	3,750.00	4,750.00	3,750.00	4,000.00	6,609.50	4,090.00	51,626.00
					2027	FISICO	100.00	100.00	100.00	100.00	100.00	100.00	100.00	100.00	100.00	100.00	100.00	100.00	1,200.00

					2028	COSTEO.S/	3,250.00	3,750.00	3,750.00	4,750.00	4,426.50	4,750.00	3,750.00	4,750.00	3,750.00	4,000.00	6,609.50	4,090.00	51,626.00
						FISICO	100.00	100.00	100.00	100.00	100.00	100.00	100.00	100.00	100.00	100.00	100.00	100.00	1,200.00
						COSTEO.S/	3,250.00	3,750.00	3,750.00	4,750.00	4,426.50	4,750.00	3,750.00	4,750.00	3,750.00	4,000.00	6,609.50	4,090.00	51,626.00

CENTRO DE COSTO: 01.13.01 - OFICINA FISCALIZACION Y CONTROL

OEI.11 - Modernizar la Gestión Institucional

AEI.11.05 - Recaudación tributaria efectiva en la municipalidad.

CODIGO	ACTIVIDAD OPERATIVA	UBIGEO	U.M.	PRIORIDAD	PERIODO MULTIANUAL	META	PROGRAMACION MENSUAL 01	02	03	04	05	06	07	08	09	10	11	12	TOTAL ANUAL
AOI30023100082	REALIZACIÓN DE CAMPAÑAS DE FISCALIZACIÓN DE PREDIOS PARA DETERMINAR CONTRIBUYENTES POR DIVISIÓN Y SUBVALUACIÓN	021808 - SANTA	CONTRIBUYENTE	Muy Alta	2026	FISICO	200.00	200.00	200.00	200.00	200.00	200.00	200.00	200.00	200.00	200.00	200.00	200.00	2,400.00
						COSTEO.S/	2,000.00	2,000.00	2,000.00	2,000.00	5,250.00	2,000.00	5,804.75	4,970.00	2,000.00	14,819.75	8,045.00	3,676.50	54,566.00
					2027	FISICO	200.00	200.00	200.00	200.00	200.00	200.00	200.00	200.00	200.00	200.00	200.00	200.00	2,400.00
						COSTEO.S/	2,000.00	2,000.00	2,000.00	2,000.00	5,250.00	2,000.00	5,804.75	4,970.00	2,000.00	14,819.75	8,045.00	3,676.50	54,566.00
					2028	FISICO	200.00	200.00	200.00	200.00	200.00	200.00	200.00	200.00	200.00	200.00	200.00	200.00	2,400.00
						COSTEO.S/	2,000.00	2,000.00	2,000.00	2,000.00	5,250.00	2,000.00	5,804.75	4,970.00	2,000.00	14,819.75	8,045.00	3,676.50	54,566.00
AOI30023100446	ATENCIÓN DE EXPEDIENTES ADMINISTRATIVOS (INSCRIPCIÓN DE PREDIOS, DEDUCCIONES, INSPECCIONES OCULARES Y OTROS)	021808 - SANTA	DOCUMENTO	Muy Alta	2026	FISICO	80.00	80.00	80.00	80.00	80.00	80.00	80.00	80.00	80.00	80.00	80.00	80.00	960.00
						COSTEO.S/	0.00	0.00	0.00	0.00	0.00	0.00	0.00	0.00	2,470.00	2,470.00	0.00	0.00	4,940.00
					2027	FISICO	80.00	80.00	80.00	80.00	80.00	80.00	80.00	80.00	80.00	80.00	80.00	80.00	960.00
						COSTEO.S/	0.00	0.00	0.00	0.00	0.00	0.00	0.00	0.00	2,470.00	2,470.00	0.00	0.00	4,940.00
					2028	FISICO	80.00	80.00	80.00	80.00	80.00	80.00	80.00	80.00	80.00	80.00	80.00	80.00	960.00
						COSTEO.S/	0.00	0.00	0.00	0.00	0.00	0.00	0.00	0.00	2,470.00	2,470.00	0.00	0.00	4,940.00

CENTRO DE COSTO: 01.13.02 - OFICINA RECAUDACION

OEI.11 - Modernizar la Gestión Institucional

AEI.11.05 - Recaudación tributaria efectiva en la municipalidad.

CODIGO	ACTIVIDAD OPERATIVA	UBIGEO	U.M.	PRIORIDAD	PERIODO MULTIANUAL	META	PROGRAMACION MENSUAL 01	02	03	04	05	06	07	08	09	10	11	12	TOTAL ANUAL
AOI30023100400	CAMPAÑAS DE DECLARACION JURADAS Y ACTUALIZACION DE DATOS.	021808 - SANTA	CONTRIBUYENTE	Muy Alta	2026	FISICO	0.00	100.00	100.00	100.00	100.00	0.00	100.00	0.00	100.00	0.00	100.00	100.00	800.00
						COSTEO.S/	0.00	0.00	2,000.00	2,000.00	0.00	2,000.00	4,000.00	2,000.00	0.00	4,700.00	0.00	0.00	16,700.00
					2027	FISICO	0.00	100.00	100.00	100.00	100.00	0.00	100.00	0.00	100.00	0.00	100.00	100.00	800.00
						COSTEO.S/	0.00	0.00	2,000.00	2,000.00	0.00	2,000.00	4,000.00	2,000.00	0.00	4,700.00	0.00	0.00	16,700.00
					2028	FISICO	0.00	100.00	100.00	100.00	100.00	0.00	100.00	0.00	100.00	0.00	100.00	100.00	800.00
						COSTEO.S/	0.00	0.00	2,000.00	2,000.00	0.00	2,000.00	4,000.00	2,000.00	0.00	4,700.00	0.00	0.00	16,700.00
AOI30023100401	CAMPAÑAS DE INCENTIVOS Y BENEFICIOS TRIBUTARIOS PARA LOS CONTRIBUYENTES	021808 - SANTA	CONTRIBUYENTE	Muy Alta	2026	FISICO	100.00	100.00	100.00	0.00	100.00	0.00	100.00	0.00	100.00	100.00	100.00	0.00	800.00
						COSTEO.S/	0.00	0.00	0.00	0.00	0.00	0.00	0.00	2,000.00	3,800.00	0.00	0.00	0.00	5,800.00
					2027	FISICO	100.00	100.00	100.00	0.00	100.00	0.00	100.00	0.00	100.00	100.00	100.00	0.00	800.00
						COSTEO.S/	0.00	0.00	0.00	0.00	0.00	0.00	0.00	2,000.00	3,800.00	0.00	0.00	0.00	5,800.00
					2028	FISICO	100.00	100.00	100.00	0.00	100.00	0.00	100.00	0.00	100.00	100.00	100.00	0.00	800.00
						COSTEO.S/	0.00	0.00	0.00	0.00	0.00	0.00	0.00	2,000.00	3,800.00	0.00	0.00	0.00	5,800.00
AOI30023100402	ATENCION Y ORIENTACION AL CONTRIBUYENTE EN VENTANILLAS Y OTROS CANALES	021808 - SANTA	CONTRIBUYENTE	Muy Alta	2026	FISICO	100.00	130.00	120.00	100.00	100.00	120.00	120.00	100.00	120.00	120.00	110.00	120.00	1,360.00
						COSTEO.S/	0.00	0.00	0.00	2,000.00	0.00	0.00	4,000.00	0.00	0.00	4,000.00	0.00	0.00	10,000.00
					2027	FISICO	100.00	130.00	120.00	100.00	100.00	120.00	120.00	100.00	120.00	120.00	110.00	120.00	1,360.00
						COSTEO.S/	0.00	0.00	0.00	2,000.00	0.00	0.00	4,000.00	0.00	0.00	4,000.00	0.00	0.00	10,000.00
					2028	FISICO	100.00	130.00	120.00	100.00	100.00	120.00	120.00	100.00	120.00	120.00	110.00	120.00	1,360.00
						COSTEO.S/	0.00	0.00	0.00	2,000.00	0.00	0.00	4,000.00	0.00	0.00	4,000.00	0.00	0.00	10,000.00

AOI30023100410	GASTOS ADMINISTRATIVOS	021808 - SANTA	DOCUMENTO	Muy Alta	2026	FISICO	5,000.00	3,000.00	1,000.00	1,000.00	1,000.00	1,000.00	1,000.00	1,000.00	1,000.00	1,000.00	500.00	500.00	17,000.00
						COSTEO.S/	14,800.00	14,800.00	14,800.00	14,800.00	14,800.00	14,800.00	14,800.00	14,800.00	14,800.00	14,800.00	14,800.00	18,788.00	181,588.00
					2027	FISICO	5,000.00	3,000.00	1,000.00	1,000.00	1,000.00	1,000.00	1,000.00	1,000.00	1,000.00	1,000.00	500.00	500.00	17,000.00
						COSTEO.S/	14,800.00	14,800.00	14,800.00	14,800.00	14,800.00	14,800.00	14,800.00	14,800.00	14,800.00	14,800.00	14,800.00	18,788.00	181,588.00
					2028	FISICO	5,000.00	3,000.00	1,000.00	1,000.00	1,000.00	1,000.00	1,000.00	1,000.00	1,000.00	1,000.00	500.00	500.00	17,000.00
						COSTEO.S/	14,800.00	14,800.00	14,800.00	14,800.00	14,800.00	14,800.00	14,800.00	14,800.00	14,800.00	14,800.00	14,800.00	18,788.00	181,588.00

CENTRO DE COSTO: 01.13.03 - OFICINA EJECUTORIA COACTIVA

OEI.11 - Modernizar la Gestión Institucional

AEI.11.05 - Recaudación tributaria efectiva en la municipalidad.

CODIGO	ACTIVIDAD OPERATIVA	UBIGEO	U.M.	PRIORIDAD	PERIODO MULTIANUAL	META	PROGRAMACION MENSUAL 01	02	03	04	05	06	07	08	09	10	11	12	TOTAL ANUAL
AOI30023100134	CAMPAÑA INFORMATIVA PARA REGULARIZACION DE PAGOS.	021808 - SANTA	CONTRIBUYENTE	Muy Alta	2026	FISICO	100.00	100.00	100.00	0.00	100.00	0.00	100.00	0.00	100.00	100.00	100.00	0.00	800.00
						COSTEO.S/	0.00	0.00	0.00	0.00	0.00	0.00	0.00	12,000.00	1,000.00	3,470.00	2,800.00	1,000.00	20,270.00
					2027	FISICO	100.00	100.00	100.00	0.00	100.00	0.00	100.00	0.00	100.00	100.00	100.00	0.00	800.00
						COSTEO.S/	0.00	0.00	0.00	0.00	0.00	0.00	0.00	12,000.00	1,000.00	3,470.00	2,800.00	1,000.00	20,270.00
					2028	FISICO	100.00	100.00	100.00	0.00	100.00	0.00	100.00	0.00	100.00	100.00	100.00	0.00	800.00
						COSTEO.S/	0.00	0.00	0.00	0.00	0.00	0.00	0.00	12,000.00	1,000.00	3,470.00	2,800.00	1,000.00	20,270.00
AOI30023100407	ELABORACION DE EXPEDIENTES COACTIVOS	021808 - SANTA	DOCUMENTO	Muy Alta	2026	FISICO	400.00	500.00	700.00	500.00	500.00	500.00	800.00	500.00	500.00	300.00	500.00	500.00	6,200.00
						COSTEO.S/	0.00	0.00	0.00	1,000.00	1,000.00	1,000.00	1,000.00	0.00	1,000.00	1,000.00	1,000.00	0.00	7,000.00
					2027	FISICO	400.00	500.00	700.00	500.00	500.00	500.00	800.00	500.00	500.00	300.00	500.00	500.00	6,200.00
						COSTEO.S/	0.00	0.00	0.00	1,000.00	1,000.00	1,000.00	1,000.00	0.00	1,000.00	1,000.00	1,000.00	0.00	7,000.00
					2028	FISICO	400.00	500.00	700.00	500.00	500.00	500.00	800.00	500.00	500.00	300.00	500.00	500.00	6,200.00
						COSTEO.S/	0.00	0.00	0.00	1,000.00	1,000.00	1,000.00	1,000.00	0.00	1,000.00	1,000.00	1,000.00	0.00	7,000.00
AOI30023100408	GASTOS ADMINISTRATIVOS	021808 - SANTA	DOCUMENTO	Muy Alta	2026	FISICO	1,000.00	1,000.00	2,000.00	1,000.00	1,000.00	1,000.00	1,000.00	1,000.00	2,000.00	2,000.00	1,000.00	1,000.00	15,000.00
						COSTEO.S/	17,000.00	18,000.00	17,000.00	17,000.00	18,000.00	17,000.00	17,000.00	17,000.00	19,211.00	6,583.00	16,530.00	6,494.00	186,818.00
					2027	FISICO	1,000.00	1,000.00	2,000.00	1,000.00	1,000.00	1,000.00	1,000.00	1,000.00	2,000.00	2,000.00	1,000.00	1,000.00	15,000.00
						COSTEO.S/	17,000.00	18,000.00	17,000.00	17,000.00	18,000.00	17,000.00	17,000.00	17,000.00	19,211.00	6,583.00	16,530.00	6,494.00	186,818.00
					2028	FISICO	1,000.00	1,000.00	2,000.00	1,000.00	1,000.00	1,000.00	1,000.00	1,000.00	2,000.00	2,000.00	1,000.00	1,000.00	15,000.00
						COSTEO.S/	17,000.00	18,000.00	17,000.00	17,000.00	18,000.00	17,000.00	17,000.00	17,000.00	19,211.00	6,583.00	16,530.00	6,494.00	186,818.00

COSTEO TOTAL AÑO 2026 S/	18,042,529.00
COSTEO TOTAL AÑO 2027 S/	18,284,333.00
COSTEO TOTAL AÑO 2028 S/	18,284,333.00

U.M. = Unidad de Medida

FIRMA